



MANİSA
CELAL BAYAR
ÜNİVERSİTESİ

2022 YILI
İDARE FAALİYET
RAPORU



MANİSA
CELAL BAYAR
ÜNİVERSİTESİ

2022 YILI
İDARE
FAALİYET RAPORU

Manisa - 2023





ÜST YÖNETİCİ SUNUŞU

Manisa Celal Bayar Üniversitesi (MCBÜ), 1992 yılında 3837 sayılı Kanun'un 25'inci maddesi ile 2809 sayılı Yükseköğretim Kurumları Teşkilatı Kanunu'na eklenen Ek 15'inci madde ile kurulmuştur. 3 Enstitü, 15 Fakülte, 2 Yüksekokul, 15 Meslek Yüksekokulu ve 32 Uygulama ve Araştırma Merkezi, Üniversite-Sanayi ve Üniversite-Şehir bütünleşmesi açısından çok önemseydiğimiz TEKNOKENT (Manisa Celal Bayar Üniversitesi Teknoloji Geliştirme Bölgesi) ve 750 yataklı hastanesi ile faaliyetlerini sürdürmektedir.

Üniversitemiz, akademik birimlerindeki gelişmeyle orantılı olarak öğrenci sayısında da bir artış göstermiştir. Toplam 44.813 öğrencinin 15.369'u Ön Lisans, 25.828'i Lisans ve 3.616'sı Lisansüstü düzeyde eğitim-öğretim görmektedir. Üniversitemizde 1.800 öğretim elemanımız ve 1.472 idari personelimiz mevcuttur.

Sahip olduğu imkânlarla Manisa Celal Bayar Üniversitesi; bilimsellik ve akademik liyakat, yenilikçilik ve girişimcilik, katılımcılık ve demokratiklik, yerel ve küresel sorunlara duyarlılık, şeffaflık ve hesap verebilirlik, insan hak ve özgürlüklerine saygı temel değer ve ilkeleri doğrultusunda hareket etmektedir.

Bilindiği üzere bilim ve teknolojiye yaşanan hızlı değişimlere uyum sağlayabilmek için üniversiteler dinamik ve yenilikçi olmak durumundadır. Bu amaç doğrultusunda Manisa Celal Bayar Üniversitesi, eğitim programlarıyla çağın gerektirdiği 21. Yüzyıl becerilerine sahip insan yetiştirme hedefi doğrultusunda **yaşam boyu öğrenen ve öğreten üniversite** olma yolunda hızla ilerlemektedir. Bunu gerçekleştirmek için **“Yaşam Boyu Öğrenen Üniversite”** ilkesiyle dünyadaki değişim ve gelişimi takip ederek eğitim programlarına yansıtacak çalışmaları sürdürmekteyiz. Bu

nedenle geleceğimize yön verecek evrensel ve milli değerleri benimsemiş; birliğin, dirliğin peşinde koşan, idealleri, hayalleri olan, girişimci ve yenilikçi öğrenciler yetiştirmek yolunda adımlar atmaktayız. Bunları gerçekleştiren öğrencilerimizin sosyal, kültürel, sanatsal ve sportif gelişmelerini sağlayacak ortamlar da hazırlamaktayız. Sağlık için ise gluten hassasiyeti olan öğrenci ve personellerimiz için yemekhanelerimizde glutensiz gıdalar da servis etmekteyiz. Sosyal sorumluluk kapsamında da engelsiz bilişim farkındalığının yaygınlaştırılmasına öncülük ederek engelli bireylerin kaliteli ve rahat yaşama kavuşmalarına yönelik çalışmalarımızı geniş kitlelere ulaştıracağız.

Manisa Celal Bayar Üniversitesi olarak; belirlenen misyon, vizyon ve hedefler doğrultusunda hem ulusal hem de uluslararası alanda bilimsel anlamda özgün ve kaliteli çalışmalar gerçekleştirmek amacındayız. Eğitim-öğretim kalitesinin geliştirilmesi ve sürekliliğinin sağlanmasına aracılık edecek bilimsel ve yenilikçi araştırma-geliştirme süreçleri ile ilgili olarak ihtiyaç duyulan fiziksel altyapıyı geliştirerek toplumsal faydaya dönüştürecek çalışmalarımızı da sürdürmekteyiz. Bu bağlamda, eğitim ve araştırma birimlerimizin bir kısmının akreditasyonu tamamlanmış olup diğerlerinde ise çalışmalar devam etmektedir. Bunun yanında, farklı ülkelerde üniversiteler ile Erasmus, Mevlâna ve ikili iş birliği anlaşması yapılarak uluslararasılaşma hedefleri doğrultusunda adımlar atılmıştır.

Öte yandan, toplumla bütünleşen üniversite uygulamaları kapsamında güçlü akademik ve idari personeli ile sahip olduğu değerleri akıl ve bilimin ışığında; sürekli eğitim ve uzaktan eğitim programları aracılığıyla topluma, çeşitli kurum ve kuruluşlara sertifika programlarını gerçekleştirerek eğitime yön veren bir üniversite yolunda ilerlemekteyiz. Ayrıca Cumhurbaşkanlığı Strateji ve Bütçe Başkanlığının desteklediği proje ile Manisa Celal Bayar Üniversitesi Kampüsü içinde yer alan Deneysel Fen Bilimleri Uygulama ve Araştırma Merkezi (DEFAM), 2011 yılından itibaren kamu ve özel sektöre test ve analiz hizmeti vermektedir. Zafer kalkınma Ajansı desteği ile başlatılan bir projemiz olan Manisa Savunma Sanayisi Teknoloji Geliştirme Kümesi (MASTEK) projesi çerçevesinde savunma, havacılık ve uzay teknolojileri sanayisinde önemli olan kritik birleştirme teknolojileri kapasitesinin kuruluşu 2019 yılı aralık ayı itibarı ile tamamlanmıştır. Sahip olduğu bu merkezlerle üniversitemiz, şehrimiz ve ülkemize artı değer katmaya devam edecektir.

Bunun yanında, Üniversite-Sanayi iş birliği çalışmalarıyla hem öğrencilerimizin iş yeri uygulama eğitimlerini işlevsel hale getirmiş hem de yerli projelerin yaygınlaştırılmasına yönelik girişimcilerin bilimle buluşmalarının yolunu açmış bulunmaktayız.

Etkili bir yönetim anlayışının şeffaflık ve hesap verebilirlik ilkeleri doğrultusunda hazırlanan Manisa Celal Bayar Üniversitesi **2022 Yılı İdare Faaliyet Raporumuzda**, üniversitemizin 2022 yılı faaliyet sonuçları tüm yönleriyle ayrıntılı olarak açıklanmıştır. Üniversitemizin 2022 Yılı İdare Faaliyet Raporu, sürdürülebilir kalkınma plan ve programlarında yer alan politika ve hedefler doğrultusunda kamu kaynaklarının etkili, verimli ve ekonomik bir şekilde kullanılmasını; mali disiplin, hesap verebilirlik ve mali saydamlık ilkeleri doğrultusunda yürürlükteki mevzuata uygun bir şekilde hazırlanarak kamuoyunun bilgisine sunulmuştur. Raporun hazırlanması sürecinde emeği geçen tüm akademik ve idari personelimize çalışmalarından dolayı teşekkür ederim.

Prof. Dr. Ahmet ATAÇ

Rektör

İÇİNDEKİLER

ÜST YÖNETİCİ SUNUŞU.....	i
İÇİNDEKİLER.....	iv
I- GENEL BİLGİLER	1
A- Misyon ve Vizyon	1
B- Yetki, Görev ve Sorumluluklar.....	1
C- İdareye İlişkin Bilgiler	4
1- Fiziksel Yapı	6
2- Teşkilat Yapısı.....	24
3- Teknoloji ve Bilişim Altyapısı	26
4- İnsan Kaynakları.....	36
5- Sunulan Hizmetler	55
6- Yönetim ve İç Kontrol Sistemi	140
II- AMAÇLAR VE HEDEFLER	160
A- Temel Politika ve Öncelikler	160
B- İdarenin Stratejik Planında Yer Alan Amaç ve Hedefleri	162
III- FAALİYETLERE İLİŞKİN BİLGİ VE DEĞERLENDİRMELER.....	164
A- Mali Bilgiler	164
1- Bütçe Uygulama Sonuçları.....	164
2- Temel Mali Tablolara İlişkin Açıklamalar	184
3- Mali Denetim Sonuçları.....	188
B- Performans Bilgileri.....	192
1- Program, Alt Program, Faaliyet Bilgileri	192
2- Performans Sonuçlarının Değerlendirilmesi	193
3- Stratejik Plan Değerlendirme Tabloları	203
4- Performans Bilgi Sisteminin Değerlendirilmesi	231
IV- KURUMSAL KABİLİYET VE KAPASİTENİN DEĞERLENDİRİLMESİ.....	232
A- Üstünlükler	232
B- Zayıflıklar	232
C- Değerlendirme	233
V- ÖNERİ VE TEDBİRLER.....	233
EKLER	235
A- MALİ HİZMETLER BİRİM YÖNETİCİSİNİN BEYANI	235
B- İÇ KONTROL GÜVENCE BEYANI	237

I- GENEL BİLGİLER

A- Misyon ve Vizyon

Üniversitemizin misyonu;

Yenilikçi, girişimci, çevreye ve insana saygılı bireyler yetiştirerek; eğitim, araştırma ve topluma hizmet alanlarındaki üretimini toplum yararına sunmaktır.

Manisa Celal Bayar Üniversitesi'nin vizyonu, Üniversitemizi bilim, eğitim ve topluma katkı alanlarında uluslararası tanınır ve tercih edilen bir eğitim kurumu haline getirmektir.

B- Yetki, Görev ve Sorumluluklar

Üniversitelerin kuruluş amacı ile temel görevleri Türkiye Cumhuriyeti Anayasası'nın 130'uncu maddesi ile belirlenmiştir. Buna maddeye göre üniversiteler; çağdaş eğitim-öğretim esaslarına dayanan bir düzen içinde milletin ve ülkenin ihtiyaçlarına uygun insan gücü yetiştirmek amacı ile; ortaöğretime dayalı çeşitli düzeylerde eğitim-öğretim, bilimsel araştırma, yayın ve danışmanlık yapmak, ülkeye ve insanlığa hizmet etmek üzere Devlet tarafından kanunla kurulmaktadır. Anayasa'nın bu hükmüne uygun olarak Manisa Celal Bayar Üniversitesi 2809 Sayılı Yükseköğretim Kurumları Teşkilatı Kanunu'na 1992 yılında eklenen bir kanun maddesi ile kurulmuştur.

4/11/1981 tarihli ve 2547 sayılı Yükseköğretim Kanunu'nun 12'nci maddesi ile Anayasa'da üniversitelere verilen temel amaç ve görevlere uygun olarak yükseköğretim kurumlarının görevleri şu şekilde sıralanmıştır:

- a) Çağdaş uygarlık ve eğitim - öğretim esaslarına dayanan bir düzen içinde, toplumun ihtiyaçları ve kalkınma planları ilke ve hedeflerine uygun ve ortaöğretime dayalı çeşitli düzeylerde eğitim - öğretim, bilimsel araştırma, yayım ve danışmanlık yapmak,
- b) Kendi ihtisas gücü ve maddi kaynaklarını rasyonel, verimli ve ekonomik şekilde kullanarak, milli eğitim politikası ve kalkınma planları ilke ve hedefleri ile Yükseköğretim Kurulu tarafından yapılan plan ve programlar doğrultusunda, ülkenin ihtiyacı olan dallarda ve sayıda insan gücü yetiştirmek,
- c) Türk toplumunun yaşam düzeyini yükseltici ve kamuoyunu aydınlatıcı bilim verilerini söz, yazı ve diğer araçlarla yaymak,

- d) Örgün, yaygın, sürekli ve açık eğitim yoluyla toplumun özellikle sanayileşme ve tarımda modernleşme alanlarında eğitilmesini sağlamak,
- e) Ülkenin bilimsel, kültürel, sosyal ve ekonomik yönlerden ilerlemesini ve gelişmesini ilgilendiren sorunlarını, diğer kuruluşlarla işbirliği yaparak, kamu kuruluşlarına önerilerde bulunmak suretiyle öğretim ve araştırma konusu yapmak, sonuçlarını toplumun yararına sunmak ve kamu kuruluşlarınca istenecek inceleme ve araştırmaları sonuçlandırarak düşüncelerini ve önerilerini bildirmek,
- f) Eğitim - öğretim ve seferberliği içinde, örgün, yaygın, sürekli ve açık eğitim hizmetini üstlenen kurumlara katkıda bulunacak önlemleri almak,
- g) Yörelereindeki tarım ve sanayinin gelişmesine ve ihtiyaçlarına uygun meslek elemanlarının yetişmesine ve bilgilerinin gelişmesine katkıda bulunmak, sanayi, tarım ve sağlık hizmetleri ile diğer hizmetlerde modernleşmeyi, üretimde artışı sağlayacak çalışma ve programlar yapmak, uygulamak ve yapılanlara katılmak, bununla ilgili kurumlara işbirliği yapmak ve çevre sorunlarına çözüm getirici önerilerde bulunmak,
- h) Eğitim teknolojisini üretmek, geliştirmek, kullanmak, yaygınlaştırmak,
- i) Yükseköğretimin uygulamalı yapılmasına ait eğitim - öğretim esaslarını geliştirmek, döner sermaye işletmelerini kurmak, verimli çalıştırmak ve bu faaliyetlerin geliştirilmesine ilişkin gerekli düzenlemeleri yapmak.

2547 Sayılı Yükseköğretim Kanunu'na (Md. 4) göre yükseköğretim kurumları bu görevleri;

- a) Öğrencilerini
 - 1- ATATÜRK İnkılapları ve ilkeleri doğrultusunda ATATÜRK milliyetçiliğine bağlı,
 - 2- Türk milletinin milli, ahlaki, insani, manevi ve kültürel değerlerini taşıyan, Türk olmanın şeref ve mutluluğunu duyan,
 - 3- Toplum yararını kişisel çıkarının üstünde tutan, aile, ülke ve millet sevgisi ile dolu,
 - 4- Türkiye Cumhuriyeti Devletine karşı görev ve sorumluluklarını bilen ve bunları davranış haline getiren,
 - 5- Hür ve bilimsel düşünce gücüne, geniş bir dünya görüşüne sahip, insan haklarına saygılı

- 6- Beden, zihin, ruh, ahlak ve duygu bakımından dengeli ve sağlıklı şekilde gelişmiş,
- 7- İlgi ve yetenekleri yönünde yurt kalkınmasına ve ihtiyaçlarına cevap verecek, aynı zamanda kendi geçim ve mutluluğunu sağlayacak bir mesleğin bilgi, beceri, davranış ve genel kültürüne sahip, vatandaşlar olarak yetiştirmek,
- b) Türk Devletinin ülkesi ve milletiyle bölünmez bir bütün olarak, refah ve mutluluğunu artırmak amacıyla; ekonomik, sosyal ve kültürel kalkınmasına katkıda bulunacak ve hızlandıracak programlar uygulayarak, çağdaş uygarlığın yapıcı, yaratıcı ve seçkin bir ortağı haline gelmesini sağlamak
- c) Yükseköğretim kurumları olarak yüksek düzeyde bilimsel çalışma ve araştırma yapmak, bilgi ve teknoloji üretmek, bilim verilerini yaymak, ulusal alanda gelişme ve kalkınmaya destek olmak, yurt içi ve yurt dışı kurumlarla iş birliği yapmak suretiyle bilim dünyasının seçkin bir üyesi haline gelmek, evrensel ve çağdaş gelişmeye katkıda bulunmak,
- amacı ile yerine getirmektedir.

Yükseköğretim Kanununda ayrıca yükseköğretimin bazı ana ilkeler doğrultusunda planlanıp, programlanıp düzenleneceği de belirtilmiş ve bu ana ilkeler şöyle sıralanmıştır.

- a) Öğrencilere, ATATÜRK inkılapları ve ilkeleri doğrultusunda ATATÜRK milliyetçiliğine bağlı hizmet bilincinin kazandırılması sağlanır,
- b) Milli Kültürümüz, örf ve adetlerimize bağlı, kendimize has şekil ve özellikleri ile evrensel kültür içinde korunarak geliştirilir ve öğrencilere, milli birlik ve beraberliği kuvvetlendirici ruh ve irade gücü kazandırılır.
- c) Yükseköğretim kurumlarının özellikleri, eğitim - öğretim dalları ile amaçları gözetilerek eğitim - öğretimde birlik ilkesi sağlanır,
- d) Eğitim - öğretim plan ve programları, bilimsel ve teknolojik esaslara, ülke ve yöre ihtiyaçlarına göre kısa ve uzun vadeli olarak hazırlanıp sürekli olarak geliştirilir,
- e) Yükseköğretimde imkan ve fırsat eşitliğini sağlayacak önlemler alınır,
- f) Üniversiteler ile yüksek teknoloji enstitüleri ve bunlar içindeki fakülte, enstitü ve yüksekokullar, kalkınma plan ve programlarının ilke ve hedefleri doğrultusunda ve yükseköğretim planlaması çerçevesinde Yükseköğretim Kurulunun görüşü veya önerisi üzerine kanunla kurulur,

- g) Meslek elemanı yetiştiren bakanlıklara bağlı yüksekokullar, Yükseköğretim Kurulunun tespit edeceği esaslara göre Bakanlar Kurulu kararı ile kurulur,
- h) Yükseköğretim kurumlarının geliştirilmesi, verimlerinin artırılması, genişletilmesi ve bütün yurda yaygınlaştırılması amacıyla yönelik olarak yenilerinin açılması, öğretim elemanlarının yurt içinde ve dışında yetiştirilmeleri ve görevlendirilmeleri, üretim – insan gücü - eğitim unsurları arasında dengenin sağlanması, yükseköğretime ayrılan kaynakların ve ihtisas gücünün dağılımı, milli eğitim politikası ve kalkınma planları ilke ve hedefleri doğrultusunda ülke, çevre ve uygulama alanı ihtiyaçlarının karşılanması, örgün, yaygın, sürekli ve açık eğitim - öğretimi de kapsayacak şekilde planlanır ve gerçekleştirilir,
- i) Yükseköğretim kurumlarında, Atatürk İlkeleri ve İnkılap Tarihi, Türk dili, yabancı dil zorunlu derslerdendir. Ayrıca, zorunlu olmamak koşuluyla beden eğitimi veya güzel sanat dallarındaki derslerden birisi okutulur. Bütün bu dersler en az iki yarıyıl olarak programlanır ve uygulanır.

C- İdareye İlişkin Bilgiler

Manisa Celal Bayar Üniversitesi, 1992 yılında 3837 sayılı Kanun'un 25'inci maddesi ile 2809 sayılı Yükseköğretim Kurumları Teşkilatı Kanunu'na eklenen Ek 15'inci madde ile kurulmuştur. Bu madde ile Üniversite; Fen-Edebiyat Fakültesi, Mühendislik Fakültesi, Tıp Fakültesi, İktisadi İdari Bilimler Fakültesi, Eğitim Fakültesi, Tütün Ekserliği Yüksekokulu, Beden Eğitimi ve Spor Yüksekokulu, Alaşehir Meslek Yüksekokulu, Salihli Meslek Yüksekokulu ile Sosyal Bilimler, Fen Bilimleri ve Sağlık Bilimleri Enstitülerinden oluşturulmuştur.

Manisa Celal Bayar Üniversitesi 1992'deki kuruluşundan sonra pek çok yeni akademik birimi bünyesine kazandırmış ve büyüme yönünde bir değişim göstermiştir. 1994 yılında Ahmetli, Demirci, Gördes, Gölarmara, Kırkağaç, Saruhanlı, Soma, Köprübaşı ve Turgutlu Meslek Yüksekokulları kurulmuştur. 1996 yılında Manisa Sağlık Yüksekokulu, 1997 yılında Akhisar Uygulamalı Bilimler Yüksekokulu (Adı 2005 yılında Uygulamalı Bilimler Yüksekokulu olarak değiştirilmiştir), 1999 yılında Kula, 2000 yılında Akhisar ve Sarıgöl Meslek Yüksekokulları kurulmuştur.

Manisa Celal Bayar Üniversitesi'nin büyüyen gelişme eğilimi son yıllarda da devam etmektedir. Bu kapsamda 2011 yılında Yabancı Diller Yüksekokulu, 2012 yılında Hasan Ferdi Turgutlu Teknoloji, Güzel Sanatlar Tasarım ve Mimarlık, İlahiyat, İşletme ve

Diş Hekimliği Fakülteleri kurulmuştur. 2016 yılında Salihli İktisadi İdari Bilimler ile İletişim Fakülteleri kurulmuştur. Yine 2016 yılında Manisa Sağlık Yüksekokulu ile Beden Eğitimi ve Spor Yüksekokulları, sırasıyla Sağlık Bilimleri Fakültesi ve Spor Bilimleri Fakültesi olarak fakülteye dönüştürülmüştür. 2017 yılında ise Manisa Meslek Yüksekokulunun ismi Manisa Teknik Bilimler Meslek Yüksekokulu olarak değiştirilmiştir. 2020 yılında ise Uygulamalı Bilimler Yüksekokulu, Uygulamalı Bilimler Fakültesi olarak fakülteye dönüştürülmüştür.

Üniversitemiz; Manisa merkezdeki eğitim öğretim, araştırma ve sağlık hizmetlerini üç yerleşkede sürdürmektedir: Uncubozköy Sağlık Yerleşkesi, Şehit Prof. Dr. İlhan Varank Yerleşkesi ve Şehzadeler Yerleşkesi. Uncubozköy Sağlık Yerleşkesinde Sağlık Bilimleri Enstitüsü, Tıp Fakültesi, Sağlık Bilimleri Fakültesi, Sağlık Hizmetleri Meslek Yüksekokulu ve Hafsa Sultan Hastanesi; Şehit Prof. Dr. İlhan Varank Yerleşkesinde Rektörlük, İİBF, Mühendislik Fakültesi, Fen-Edebiyat Fakültesi, İşletme Fakültesi, Uygulamalı Bilimler Fakültesi, Manisa Teknik Bilimler Meslek Yüksekokulu, Teknokent, Kapalı Yüzme Havuzu ve diğer sosyal alanlar; Şehzadeler Yerleşkesinde de Spor Bilimleri Fakültesi, Yabancı Diller Yüksekokulu ve Güzel Sanatlar, Tasarım ve Mimarlık Fakültesi ve İlahiyat Fakültesi bulunmaktadır.

Üniversitemiz; 3 Enstitü, 15 Fakülte, 2 Yüksekokul, 15 Meslek Yüksekokulu ve 32 Uygulama ve Araştırma Merkezi ile faaliyetlerini sürdürmektedir.

1- Fiziksel Yapı

Tablo 1- Mülkiyet Durumuna Göre Taşınmazlar (m²)

YERLEŞKE / BİRİMİ ADI	Üniversite	Hazine Tahsisli	Diğer	TOPLAM	AÇIKLAMA
A- Şehit Prof. Dr. İlhan Varank Yerleşkesi	1.301.313,38	45.783,63	161,78	1.347.258,79	111.154,36 m ² Teknopark, 116.155,824 m ² KYK'ya Tahsislidir.
B-Uncubozköy Sağlık Yerleşkesi	106.166,52	30.050,14	0	136.216,66	
C-Şehzadeler Yerleşkesi					
1- Spor Bilimleri Fakültesi 2- İlahiyat Fakültesi 3- Güzel San. Tas. ve Mim. Fak.	2.659,00	80.979,00	0	83.638,00	
4-Yabancı Diller Yüksekokulu	0	14.186,30	0	14.186,30	Eski: 808/31 Parsel, Yeni 3758/1 Parsel
D- Merkezi Diğer Birimler					
1- Tıp Tarihi ve Deontoloji Müzesi- DARÜŞ- ŞİFA	0	0	2.698,50	2.698,50	Vakıflar Gen. Müd. Kiralık 346/1 Parsel
2- Türk Tarihi Araştırma ve Uygulama Merkezi - MEVLEVİHANE	0	0	8.430,00	8.430,00	Vakıflar Gen. Müd. Kiralık 780/3 Parsel
E-İLÇELER (Fakülte ve Yüksekokullar)					
1-Ahmetli MYO	0	3.087,00	6.399,00	9.486,00	3.087 m2 Hazine ve 6.399 m2 Belediye Tahsisli
2-Tütün Eksperliği YO ve Akhisar MYO	12.163,00	204.926,94	0	217.089,94	540/12 Parsel MCBÜ, 2304/1 Pars.Milli Em. Tah.
3-Alaşehir MYO	49.411,95	21.702,75	0	71.114,70	124/2 Parsel MCBÜ, 196/29,198/129 Par.Tahs
4-Eğitim Fakültesi	37.996,70	56.813,00	0	94.809,70	263/24 Milli Emlak 56.813 m2 Tahsisli
5-Demirci MYO	2.816,06	0	2.644,00	5.460,06	11/01/2018 Tarihinde Demirci Belediyesi Tarafından Bedelsiz MCBÜ'ye Devredilmiştir.
6-Gördes MYO	0	37.813,89	0	37.813,89	
7-Kırkağaç MYO	0	30.995,15	0	30.995,15	36.595,15 m2 lik Alanın 30.995,15 M2 si Tahsislidir. 261/77 Parsel
8-Köprübaşı MYO	0	20.903,00	0	20.903,00	369/5 Parsel Milli Emlak Tahsisli
9-Kula MYO	0	21.572,81	0	21.572,81	Hazine Tahsisli 14/02/2017
10-Salihli MYO	0	458.867,43	0	458.867,43	
11-Sarıgöl MYO	0	2.203,00	215,00	2.418,00	Protokol
12-Saruhanlı MYO	0	0	5.265,00	5.265,00	Saruhanlı Belediyesinden Tahsisli
13-Soma MYO	0	0	16.100,00	16.100,00	Protokol TEİAŞ 135/4 Parsel
14-Hasan Ferdi Turgutlu Teknoloji Fakültesi	0	0	9.485,00	9.485,00	Turgutlu Belediyesinden Tahsisli
15-Turgutlu MYO	24.601,88	0	0	24.601,88	
Muradiye Kampus Yolu	40.844,94	29,96	0	40.874,90	
GENEL TOPLAM	1.577.973,43	1.029.914,00	51.398,28	2.659.285,71	

Kaynak: Yapı İşleri ve Teknik Daire Başkanlığı



Tablo 2 – Yerleşke ve Birim Bazında Taşınmazlar

Yerleşke / Birim Adı	Toplam Arsa-Arazi Alanı (m2)	Bina Adı	Toplam Bina Alanı (m2)
Şehit Prof. Dr. İlhan Varank Yerleşkesi	1.347.258,79	Rektörlük Binası	15.765,00
		Eski Mühendislik Fakültesi A+B Blok	14.792,00
		Uygulamalı Bilimler ve İşletme Fakülteleri	7.364,00
		Fen Edebiyat Fakültesi	17.725,00
		Müh. Fak. ve Manisa Tek. Bil. MYO	32.923,00
		Muradiye Yeni İ.İ.B.F.	17.193,00
		Muradiye Sosyal Tesis (Öğrenci Yemekhanesi)	540,00
		Eski Mühendislik İnşaat Laboratuvarı	400,00
		Muradiye Su Deposu ve Arıtma Yeni	1.000,00
		Fen ve Sosyal Bilimler Enstitüsü+ Sürekli Eğitim Merkezi	3.419,00
		Eski PTT Binası	172,00
		Öğrenci Merkezi	5.000,00
		Kütüphane Binası	3.500,00
		Muradiye Kapalı Spor Salonu	3.860,00
		Kapalı Yüzme Havuzu	4.081,00
		Muradiye Atölye	855,00
		Muradiye Kreş	508,00
		DEFAM	2.296,00
		Muradiye Misafirhane	1.000,00
		Ümit Doğay Arınç Kültür Merkezi	2.100,00
Muradiye Öğr. Kafe (Fen Ede.)	1.411,00		
Ceypark AVM	4.004,00		
Matbaa	900,00		
Prefabrik Depo	840,00		
Uncubozköy Sağlık Yerleşkesi	136.216,66	Hafsa Sultan Hastanesi	54.062,00
		Tıp Fakültesi Dekanlığı	9.157,00
		Sağlık Bilimleri Fak. B Blok	4.607,00
		Sağlık Bilimleri Fak. Öğr. Gör. Binası	1.468,00
		Süleyman Demirel Kültür Merkezi	2.100,00
		Kafeterya (Altıgen)	321,00
		Sağlık Bilimleri Fak.- D Blok	4.110,00
		Sağlık Hizmetleri Meslek Yüksekokulu C Blok	4.636,00
		Bozköy Mutfak	490,00
		Bozköy Kreş	508,00
		Bozköy Merkezi Kafeterya+ 2. Kat Baş Hekimlik	1.620,00
		Poliklinik Binası	17.181,00
Şehzadeler Yerleşkesi	97.824,30	Güzel San. Tas. ve Mim. Fak.	2.848,00
		Eski Rektörlük Ek Binası B	3.115,00
		İlahiyat Fakültesi (Eski Spor Bil. Fak. Binası)	7.445,00
		Fitness Center	795,00

		Merkez Yerleşke Misafirhane	3.000,00
		Atatürk Kapalı Spor Salonu	3.834,00
		Yabancı Diller Yüksekokulu	4.839,00
		Yeni Spor Bilimleri Fakültesi	7.200,00
Mevlevihane	8.430,00	Mevlevihane	607,00
Darüş-Şifa	2.698,50	Darüş-Şifa	421,00
Ahmetli Meslek Yüksekokulu	9.486,00	Ahmetli Meslek Yüksekokulu	3.660,00
Akhisar Meslek Yüksekokulu ve Tütün Eksperliği Yüksekokulu	217.089,94	Akhisar Meslek Yüksekokulu ve Tütün Eksperliği Yüksekokulu	5.006,00
Alaşehir Meslek Yüksekokulu	71.114,70	Alaşehir Meslek Yüksekokulu	7.274,00
Eğitim Fakültesi	94.809,70	Eğitim Fakültesi	12.580,00
Demirci Meslek Yüksekokulu	5.460,06	Demirci Meslek Yüksekokulu	2.543,00
Gördes Meslek Yüksekokulu	37.813,89	Gördes Meslek Yüksekokulu	2.804,00
Kırkağaç Meslek Yüksekokulu	30.995,15	Kırkağaç Meslek Yüksekokulu	8.484,00
Köprübaşı Meslek Yüksekokulu	20.903,00	Köprübaşı Meslek Yüksekokulu	2.440,00
Kula Meslek Yüksekokulu	21.572,81	Kula Meslek Yüksekokulu	4.706,00
Salihli Meslek Yüksekokulu ve Salihli İ.İ.B.F.	458.867,43	Salihli Meslek Yüksekokulu	5.464,00
		Salihli İ.İ.B.F.	5.386,00
Sarıgöl Meslek Yüksekokulu	2.418,00	Sarıgöl Meslek Yüksekokulu	1.151,00
Saruhanlı Meslek Yüksekokulu	5.265,00	Saruhanlı Meslek Yüksekokulu	1.720,00
Soma Meslek Yüksekokulu	16.100,00	Soma Meslek Yüksekokulu	7.109,00
H. Ferdi Turgutlu Teknoloji Fak	9.485,00	H. Ferdi Turgutlu Teknoloji Fakültesi	13.983,00
Turgutlu Meslek Yüksekokulu	24.601,88	Turgutlu Meslek Yüksekokulu	12.417,00
Muradiye Kampus Yolu	40.874,90	Muradiye Kampus Yolu	-
TOPLAM	2.659.285,71		372.739

Tablo 3 – Faaliyet Gösterilen Alanlar

TOPLAM KAPALI ALAN	TOPLAM AÇIK ALAN
(m ²)	(m ²)
372.739,00	2.659.285,71

Kaynak: Yapı İşleri ve Teknik Daire Başkanlığı

Tablo 4- Eğitim Alanları (m²)

	Toplam Adet	Toplam Alan (m2)
Sınıf	441	29.727
Amfi	72	10.084
Atölye	24	2.375
Laboratuvar	Eğitim	181
	Sağlık	-
	Araştırma	22
GENEL TOPLAM	740	54.577

Tablo 5 – Üniversitemizde Engelli Bireyler İçin Var Olan İmkânlar

BİRİM ADI	Tekerlekli Sandalye Rampası	Asansör	Zeminlerin Kaymayı Önleyici Materyal ile Kaplanması	Özel Tuvalet - Lavabo	Zemin Katta Derslik	Zemin Katta Laboratuvar	Merdivenlerde Tırabzan	Tekerlekli Sandalye	Merdiven Başlarında Yön Gösteren Kabartma Yazı	Aynı Giriş Kapısı	Otomatik Sensörlü Kapı
Ahmetli Meslek Yüksekokulu	VAR	VAR	YOK	VAR	VAR	VAR	VAR	YOK	VAR	YOK	VAR
Akhisar Meslek Yüksekokulu	VAR	YOK	YOK	VAR	YOK	YOK	YOK	YOK	YOK	YOK	YOK
Alaşehir Meslek Yüksekokulu	VAR	YOK	YOK	VAR	VAR	VAR	VAR	YOK	YOK	YOK	YOK
Demirci Meslek Yüksekokulu	VAR	YOK	YOK	YOK	VAR	YOK	YOK	YOK	YOK	YOK	YOK
Eğitim Fakültesi	YOK	YOK	YOK	VAR	YOK	VAR	VAR	YOK	YOK	YOK	VAR
Fen Bilimleri Enstitüsü	YOK	VAR	VAR	VAR	YOK	YOK	VAR	YOK	VAR	YOK	VAR
Fen-Edebiyat Fakültesi	VAR	VAR	VAR	VAR	VAR	YOK	VAR	VAR	YOK	YOK	VAR
Gördes Meslek Yüksekokulu	VAR	YOK	YOK	VAR	VAR	VAR	YOK	YOK	YOK	VAR	YOK
Güzel Sanatlar Tasarım ve Mimarlık Fakültesi	VAR	VAR	YOK	VAR	VAR	YOK	VAR	YOK	VAR	VAR	VAR
Hasan Ferdi Turgutlu Teknoloji Fakültesi	VAR	VAR	VAR	VAR	YOK	YOK	VAR	YOK	VAR	VAR	VAR
İktisadi ve İdari Bilimler Fakültesi	VAR	VAR	VAR	VAR	VAR	VAR	VAR	YOK	YOK	YOK	YOK
İlahiyat Fakültesi	YOK	YOK	YOK	VAR	VAR	YOK	VAR	YOK	YOK	VAR	VAR
İletişim Fakültesi	YOK	VAR	VAR	VAR	VAR	YOK	YOK	YOK	YOK	YOK	YOK
İşletme Fakültesi	VAR	VAR	VAR	VAR	VAR	VAR	VAR	YOK	YOK	YOK	VAR
Kırkağaç Meslek Yüksekokulu	VAR	YOK	YOK	VAR	VAR	YOK	VAR	VAR	YOK	YOK	VAR
Köprübaşı Meslek Yüksekokulu	VAR	YOK	VAR	VAR	VAR	YOK	VAR	YOK	YOK	YOK	YOK
Kula Meslek Yüksekokulu	VAR	VAR	VAR	VAR	VAR	VAR	VAR	YOK	YOK	VAR	YOK
Manisa Teknik Bilimler Meslek Yüksekokulu	VAR	VAR	VAR	VAR	VAR	VAR	VAR	VAR	YOK	YOK	YOK
Mühendislik Fakültesi	VAR	VAR	VAR	VAR	VAR	VAR	VAR	VAR	YOK	VAR	YOK
Sağlık Bilimleri Enstitüsü	VAR	VAR	VAR	VAR	VAR	YOK	VAR	YOK	YOK	YOK	VAR
Sağlık Bilimleri Fakültesi	VAR	VAR	VAR	VAR	VAR	VAR	VAR	YOK	YOK	VAR	YOK
Sağlık Hizmetleri Meslek Yüksekokulu	VAR	VAR	VAR	VAR	YOK	YOK	YOK	YOK	YOK	YOK	VAR
Salihli Meslek Yüksekokulu	VAR	VAR	YOK	YOK	YOK	YOK	VAR	VAR	YOK	YOK	VAR
Salihli İİBF	VAR	VAR	YOK	VAR	VAR	YOK	VAR	YOK	YOK	YOK	VAR
Sarıgöl Meslek Yüksekokulu	VAR	YOK	VAR	VAR	VAR	VAR	VAR	YOK	YOK	YOK	YOK
Saruhanlı Meslek Yüksekokulu	VAR	YOK	YOK	VAR	YOK	YOK	VAR	YOK	YOK	VAR	YOK
Soma Meslek Yüksekokulu	VAR	YOK	YOK	VAR	VAR	VAR	VAR	YOK	YOK	VAR	VAR
Sosyal Bilimler Enstitüsü	YOK	VAR	YOK	VAR	VAR	YOK	VAR	YOK	VAR	YOK	VAR
Spor Bilimleri Fakültesi	VAR	VAR	VAR	VAR	YOK	YOK	VAR	VAR	YOK	YOK	VAR
Tıp Fakültesi	VAR	VAR	VAR	VAR	VAR	VAR	VAR	YOK	VAR	YOK	VAR
Turgutlu Meslek Yüksekokulu	VAR	VAR	VAR	VAR	YOK	YOK	VAR	VAR	YOK	VAR	VAR
Tütün Ekspertiği Yüksekokulu	VAR	YOK	YOK	VAR	YOK	VAR	VAR	YOK	YOK	VAR	YOK
Uygulamalı Bilimler Fakültesi	YOK	VAR	YOK	VAR	VAR	YOK	VAR	YOK	VAR	VAR	VAR
Yabancı Diller Yüksekokulu	VAR	YOK	YOK	VAR	VAR	YOK	YOK	YOK	YOK	YOK	YOK

a) Eğitim Alanları

Üniversitemizin toplam 372.739 m² kapalı alanının 54.577 m²'si sınıf, amfi, atölye, laboratuvar gibi eğitim alanlarına, 19.575 m²'si ise konferans ve seminer salonlarına ayrılmış durumdadır. Bunlardan:

- ❖ Şehit Prof. Dr. İlhan Varank kampüsünde bulunan 2100 m² alana ve 600 kişilik kapasiteye sahip Prof. Ümit Doğay Arınç Kültür Merkezi,
- ❖ Uncubozköy sağlık kampüsünde bulunan 2100 m² alana ve 528 kişilik kapasiteye sahip Süleyman Demirel Kültür Merkezi,
- ❖ Akhisar Meslek Yüksekokuluna ait 500 m² alana ve 320 kişilik kapasiteye sahip konferans salonu,
- ❖ Alaşehir Meslek Yüksekokuluna ait 400 m² alana ve 280 kişilik kapasiteye sahip konferans salonu,
- ❖ 319 m² alana ve 120 kişilik kapasiteye sahip sinema salonu ve sanat atölyesi,
- ❖ Tıp Fakültesine ait 140 m² alana ve 100 kişilik kapasiteye sahip toplantı salonu,
- ❖ Fen Edebiyat Fakültesine ait 194 m² alana ve 202 kişilik kapasiteye sahip Mavi Salon,
- ❖ İktisadi ve İdari Bilimler Fakültesine ait 2 adet 115 m² alana ve 150'şer kişilik kapasiteye sahip toplantı salonu,
- ❖ İktisadi ve İdari Bilimler Fakültesine ait 115 m² alana ve 100 kişilik kapasiteye sahip konferans salonu,
- ❖ Spor Bilimleri Fakültesine ait 100 m² alana ve 44 kişilik kapasiteye sahip toplantı ve konferans salonu,
- ❖ Demirci Meslek Yüksekokuluna ait 92 m² alana ve 130 kişilik kapasiteye sahip toplantı salonu,
- ❖ Eğitim Fakültesine ait 2 adet 90 m² alana ve 100'er kişilik kapasiteye sahip toplantı salonu,
- ❖ Eğitim Fakültesine ait 90 m² alana ve 100 kişilik kapasiteye sahip konferans salonu,

öne çıkmaktadır.



b) Sosyal Alanlar

Tablo 6 – Üniversite Sosyal Alanları (Öğrenci-Personel Kantin, Kafeterya, Yemekhane Tesisleri)

	Sayısı	Kapalı Alanı (m ²)
Öğrenci Yemekhanesi	20	4.314
Personel Yemekhanesi	5	560
Kantin	20	4.794
Alakart	2	675
Kafeterya	5	1.079
Sinema Salonu	1	637
TOPLAM	53	12.059

Kaynak: Yapı İşleri ve Teknik Daire Başkanlığı

Tablo 7 – Üniversite Sosyal Tesis ve Konukevi

	Sayısı	Kapalı Alan (m ²)
Misafirhaneler	3	200-1000
Lojman	3	200-700
Kreş	2	1000
TOPLAM	8	-

Kaynak: Yapı İşleri ve Teknik Daire Başkanlığı

Tablo 8 – Üniversite Spor Tesisleri

Kapalı Spor Dalı	Spor Adet	Tesisleri Alan (m ²)	Açık Spor Dalı	Spor Adet	Tesisleri Alan (m ²)
Tenis Kortu			Tenis Kortu	5	3.150
Basketbol Salonu	3	1.530	Basketbol Salonu	23	11.730
Voleybol Salonu			Voleybol Salonu	-	-
Hentbol Salonu	1	1.700	Hentbol Salonu		
Badminton Salonu			Badminton Salonu		
Masa Tenisi			Futbol (Çim Saha)	5	23.707
Fitness Salonu	1	825	Futbol (Toprak Saha)		
Spor Salonu	4	9.434	Spor Salonu		
Kondisyon Salonu	2	1.800	Kondisyon Salonu		
Yüzme Havuzu	1	4.081	Yüzme Havuzu	1	2.300
TOPLAM	12	19.370	TOPLAM	29	40.887

Kaynak: Yapı İşleri ve Teknik Daire Başkanlığı

Tablo 9 – Üniversite Toplantı ve Konferans Salonları

Kapasite	Toplantı Salonu (Adet)	Toplam Kapalı Alan (m ²)	Konferans Salonu (Adet)	Toplam Kapalı Alan (m ²)
0 – 50 Kişi	26	1.950	9	675
51 – 75 Kişi	16	2.400	5	750
76 – 100 Kişi	8	1.600	4	800
101 – 150 Kişi	4	1.200	20	6.000
151 – 200 Kişi			6	2.400
201 – 250 Kişi				
251 Kişi ve Üzeri			3	1.800
TOPLAM	54	7.150	47	12.425

Kaynak: Yapı İşleri ve Teknik Daire Başkanlığı

Tablo 10 – Üniversite Eğitim ve Dinlenme Tesisleri

TESİS ADI	Kapalı Alan (m ²)	Açık Alan (m ²)
Merkez Kampüs Sosyal Tesis	4.143	1.500
TOPLAM	4.143	1.500

Kaynak: Yapı İşleri ve Teknik Daire Başkanlığı



Tablo 11 – Öğrenci Kulüpleri

Kulüp Adı	Üye Sayısı
Eğitim Fak. Pdr Akademi Kulübü	46
Eğitim Fak. Türkçe Gönüllüleri Kulübü	80
Eğitim Fak. Akıl Yürütme Kulübü	20
Eğitim Fak. Matematik Eğitimi Kulübü	32
Eğitim Fak. Tarih ve Coğrafya Gönüllüleri Kulübü	23
Eğitim Fak. Tiyatro Kulübü	9
Fen Ed. Fak. Arkeoloji Kulübü	187
Fen Ed. Fak. Felsefe Kulübü	95
Fen. Ed. Fak. Kimya Kulübü	115
Fen. Ed. Fak. Matematik ve Zeka Oyunları Kulübü	75
Fen. Ed. Fak. Sanat Tarihi Kulübü	40
Fen. Ed. Fak. Sosyoloji Kulübü	140
Fen. Ed. Fak. Tarih ve Edebiyat Kulübü	40
Fen. Ed. Fak. Turkuaz Kulübü	80
Fen. Ed. Fak. Çeviri Kulübü	15
Fen. Ed. Fak. İngiliz Edebiyatı ve Kültürü Kulübü	20
Fen. Ed. Fak. Psikoloji Kulübü	80
Fen. Ed. Fak. Münazara ve Hitabet Sanatları Kulübü	12
Fen. Ed. Fak. Coğrafya Kulübü	9
Fen. Ed. Fak. Fizik ve Uzay Bilimleri Kulübü	9
H.F.T.T.F. Mekatronik Kulübü	40
H.F.T.T.F. Özgür Bisiklet Kulübü	96
H.F.T.T.F. Bilim ve Teknoloji Kulübü	156
H.F.T.T.F. Makine Tasarım ve İmalat Kulübü	102
H.F.T.T.F. Proje ve İnovasyon Kulübü	84
H.F.T.T.F. Google Developer Students Clubs Kulübü	40
H.F.T.T.F. Game Fortory Kulübü	9
İ.İ.B.F. Maliye Kulübü	20
İ.İ.B.F. Uluslararası İlişkiler Kulübü	438
İ.İ.B.F. Siyasi Bilimler Kulübü	30
İ.İ.B.F. İşletme Kulübü	9
İ.İ.B.F. Yenilikçi Sosyal Politikalar Kulübü	9
İ.İ.B.F. İktisat Kulübü	9
Mühendislik Fak. Alternatif Enerji Kulübü	15
Mühendislik Fak. (Enso) Engineering Society Kulübü	550
Mühendislik Fak. Genç Araştırmacı Malzemeciler Kulübü	75
Mühendislik Fak. Gönüllü Gıdacılar Kulübü	164
Mühendislik Fak. Optimum Kulüp	536
Mühendislik Fak. İnşaat Kulübü	150
Mühendislik Fak. Havacılık Uzay ve Teknoloji Kulübü	100
Mühendislik Fak. Robot Teknolojileri Kulübü	50
Mühendislik Fak. Quest Kulübü	9
Tıp Fak. Çevre Sosyal Yardımlaşma ve Tıbbi Farkındalık Kulübü	77
Tıp Fak. European Medical Students Association (Emsa) Avrupa Tıp Öğrencileri Birliği Kulübü	248
Tıp. Fak. Koruyucu Hekimlik ve Halk Sağlığı Kulübü	55
Tıp. Fak. Moleküler Biyoloji ve Genetik Kulübü	60
Tıp. Fak. Tıp Bilim Ve Sağlık Kulübü	20
Tıp. Fak. Turkmsic Kulübü	18
Tıp. Fak. İlkesel Düşünce Eğitim ve Araştırma Kulübü	50

Tıp. Fak. Eğitim Kulübü	9
Tıp. Fak. Genç Yeryüzü Doktorları Kulübü	9
Salihli İ.İ.B.F. Maliye Kulübü	120
Salihli İ.İ.B.F. Ekonomi ve Yönetim Kulübü	45
Sağlık Bil. Fak. Ebelik Kulübü	884
Sağlık Bil. Fak. Hemşirelik ve İnovasyon Kulübü	13
İlahiyat Fak. MCBÜ Genç İlahiyat Kulübü	25
İşletme Fak. İşletme ve Ekonomi Kulübü	216
Güzel San. Tasarım ve Mimarlık Fak. Mimarlık ve Soyut Düşünce Kulübü	26
Uygulamalı Bil. Fak. Uluslararası Finansman ve Ticaret Kulübü	60
Uygulamalı Bil. Fak. Finans ve Girişimcilik Kulübü	9
Manisa Teknik Bil. MYO Endüstriyel Otomasyon Kulübü	17
Manisa Teknik Bil. MYO İnşaat Teknolojisi Tasarım ve Modelleme Kulübü	15
Manisa Teknik Bil. MYO Makine Teknolojileri Kulübü	18
Soma MYO Doğa Sporları Kulübü	45
İletişim Fak. Reklamcılık Kulübü	9
İletişim Fak. Anime ve Japon Kültürü Kulübü	9
İletişim Fak. Halkla İlişkiler Kulübü	9
Spor Bil. Fak. Spor Yöneticileri Kulübü	9
Salihli MYO Yaratıcı Düşünce Ve Tasarım Kulübü	9
TOPLAM-69	5902

Kaynak: Sağlık, Kültür ve Spor Daire Başkanlığı

Tablo 12 – Öğrenci Toplulukları

Topluluk Adı	Üye Sayısı
Akut	30
Genç Yatırımcılar	450
Görev Bende	300
Havacılık	27
Hayvan Dostları	50
Kültür Sanat	1200
Macera Sporlar	1800
Satranç	28
Bilişim	180
Mühendisler ve Diğer Herkes İçin Enstitü	98
Oryantring	27
Savunma Sistemleri	45
Toplum Gönüllüleri	28
Genç Kızılay	400
Uluslararası Diploması	114
Yeşilay	824
Atatürkçü Düşünce	50
Uluslararası Öğrenci	30
Ombudsmanlık	30
Kadem	30
Lösev	364
Fotoğrafçılık	30
Halk Dansları	58

Glutensiz Yaşam	35
Genç Tema	250
E -Spor	30
Borsa Yatırım	171
Plogging	30
Sürdürülebilir Gelecek	30
Yeşil Ekip Tarzanın Torunları	30
İyilik Güzellik Gençlik	350
Akademik Düşünce Eğitim Medeniyet	30
Milli Gençlik	28
Yeniler	112
Trabzonsporlular	27
Goat	27
10. Köy	27
Biyomühendislik ve İklim Farkındalığı	51
Genç Tasarımcılar	153
Kariyer ve Girişimcilik	27
Blockhain	27
Rekreasyon	27
Veri	27
Üniversiteli Fenerbahçeliler	27
Ultraslan Uni	27
Üniversiteli Karşıyakalılar	27
Manisa Futbol Kulübü	27
Sosyal İz	27
Proje Arge ve İnovasyon	27
Oyun Tasarımı ve Geliştiricileri	27
Gastronomi	27
Uluslararası Girişimcilik ve Teknoloji	27
Öğrenci Kalite	27
Çağdaş Gençlik	27
Uni Hodri Meydan	27
Hiphop	27
TOPLAM-56	8033

Kaynak: Sağlık, Kültür ve Spor Daire Başkanlığı

Tablo 13 – Öğrenci Kulüp Faaliyetleri

Kulüp ve Faaliyet Adı			Faaliyet Tarihi
1	Eğitim Fak. Akıl Yürütme Kulübü	Öğrenci Akademisyen Buluşması	Dönem Boyu
2	Fen. Ed. Fak. Arkeoloji Kulübü	Avrupa Standardında CV, Niyet Mektubu Hazırlama ve Europass Araçlarıyla Avrupa Fırsatlarına Erişim (Online)	21 Ocak 2022
3	İ.İ.B.F. Uluslararası İlişkiler Kulübü	Kariyer Z	21-22 Ocak 2022
4	Fen. Ed. Fak. Felsefe Kulübü	Felsefe Atölye Çalışmaları	21 Şubat-25 Mart 2022
5	İ.İ.B.F. Uluslararası İlişkiler Kulübü	Anıtkabir, TBMM, Millet Kütüphanesi ve Kamu Denetçiliği Kurumu Gezisi	25 Şubat 2022
6	Fen. Ed. Fak. Psikoloji Kulübü	Manisa Şehzadeler Binicilik Spor Kulübü Gezisi	4 Mart 2022
7	Eğitim Fak. Matematik Eğitim Kulübü	Dünya Matematik Günü Kutlaması	16 Mart 2022

8	Eđitim Fak. Tarih ve Cođrafya Gönüllüleri Kulübü	Bilgi Yarışması	18 Mart 2022
9	Eđitim Fak. PDR Akademi Kulübü	PDR Zirvesi (Basri Koçyiđit Kült. Mer.)	17 Mayıs 2022
10	Eđitim Fak. Türkçe Gönüllüleri Kulübü	Türkçe Öğret. Yıl Sonu Etkinliđi	25 Mayıs 2022
11	Fen. Ed. Fak. Felsefe Kulübü	“Akıl Oyunları” Film Gösterimi (Dekanlık)	25 Mart 2022
12	Mühendislik Fak. İnşaat Kulübü	Gediz Anadolu Lisesi Bölüm Hakkında Bilgilendirme	25 Mart 2022
13	Mühendislik Fak. ENSO Engineering Society Kulübü	MGH’22 My Ideas Globes Hope	26 Mart 2022
14	İşletme Fak. İşletme ve Ekonomi Kulübü	Ekonomi Paneli	28 Mart 2022
15	Mühendislik Fak. Optimum Kulübü	RİSK’22 Sempozyumu	29-30 Mart 2022
16	Fen. Ed. Fak. Felsefe Kulübü	Aigai Antik Kent Gezisi	31 Mart 2022
17	İlahiyat Fak. MCBÜ Genç İlahiyat Kulübü	Mesleki Tanıtım Semineri (Sinema Salonu)	31 Mart 2022
18	İ.İ.B.F. Siyasi Bilimler Kulübü	Ukrayna Krizi ve NATO Etkinliđi (İ.İ.B.F.)	5 Nisan 2022
19	Fen. Ed. Fak. Arkeoloji Kulübü	Metropolis Kazısı İZMİR	8 Nisan 2022
20	Fen. Ed. Fak. Sosyoloji Kulübü	18. ODTÜ Sosyoloji Günlerine Katılım, Kariyer Planlama Semineri (ÜDAK)	6-8 Nisan 2022
21	Mühendislik Fak. Genç Araştırmacı Malzemeciler Kulübü	Dikkan Group Fabrika Ziyareti	22 Nisan 2022
22	Güzel Sanatlar Tasarım ve Mimarlık Fak. Mimarlık ve Soyut Düşünce Kulübü	Sardes Antik Kent ve Artemis Tapınađı Gezisi	22 Nisan 2022
23	İ.İ.B.F. Maliye Kulübü	KPSS Hakkında Bilgilendirme Semineri	11 Mayıs 2022
24	Fen. Ed. Fak. Turkuaz Kulübü	Topkapı Sarayı, İstanbul Arkeoloji Müzesi	13-14 Mayıs 2022
25	Mühendislik Fak. Gönüllü Gıdacılar Kulübü	Kariyer Günleri 22	11 Mayıs 2022
26	Sađlık Bil. Fak. Ebelik Kulübü	8. Uluslararası 12. Ulusal Ebelik Öğrenci Kongresi Ankara	12-14 Mayıs 2022
27	Tıp Fak. Koruyucu Hekimlik ve Halk Sađlığı Kulübü	Bergama Antik Kenti Gezisi	14 Mayıs 2022
28	Mühendislik Fak. Genç Araştırmacı Malzemeciler Kulübü	Kariyer Günü (ÜDAK)	16 Mayıs 2022
29	Mühendislik Fak. Optimum Kulübü	Kariyer Fuarı ve Mülakat Simülasyonu	18 Mayıs 2022
30	İlahiyat Fak. MCBÜ Genç İlahiyat Kulübü	İlahiyat Fakültesi Genç İlahiyat Öğrenci Kulübü “Modern Zamanlarda Din ve Hayatın Nabzı” (SDKM)	18 Mayıs 2022
31	Fen. Ed. Fak. Sanat Tarihi Kulübü	MCBÜ 30. Yıl Resim Sergisi (ÜDAK)	23-26 Mayıs 2022
32	Fen. Ed. Fak. Arkeoloji Kulübü	Aigai Gezisi MANİSA	30 Mayıs 2022
33	H.F.T.T.F. Bilim ve Teknoloji Kulübü	Robotaksi Binek Otonom Yarışması Kocaeli	22-29 Temmuz 2022
34	H.F.T.T.F. Bilim ve Teknoloji Kulübü	Kaygusuz ve Kahraman İHA Takımları Teknofest Afyonkarahisar	8-14 Ağustos 2022
35	H.F.T.T.F. Özgür Bisiklet Kulübü	İstanbul 24h Bisiklet Yarışması	17-18 Eylül 2022
36	Mühendislik Fak. Gönüllü Gıdacılar Kulübü	Dünya Gıda Günü Okul Gezisi (Gazi İlkokulu Manisa)	16 Ekim 2022
37	Mühendislik Fak. Optimum Kulübü	Technology in Defense Industries (ÜDAK)	20 Ekim 2022
38	İ.İ.B.F. Siyasi Bilimler Kulübü	Sardes Gezisi	21 Ekim 2022

39	Mühendislik Fak. Gönüllü Gıdacılar Kulübü	Anadolu Efes Bira Fabrikası Teknik Gezi İzmir	24 Ekim 2022
40	Mühendislik Fak. İnşaat Kulübü	Rönesans Holding Seminer	25 Ekim 2022
41	Fen. Ed. Fak. Turkuaz Kulübü	Aigai Antik Kent Gezisi,	26 Ekim 2022
42	Mühendislik Fak. Havacılık Teknoloji ve Uzay Kulübü	Model Uçak ve İHA Gösteri Uçuşu	31 Ekim 2022
43	Salihli İ.İ.B.F. Maliye Kulübü	Yabancı Dillerin Kariyerimizdeki Yeri Salihli İ.İ.B.F.	3 Kasım 2022
44	Mühendislik Fak. Optimum Kulübü	Pınar Süt Fabrikası İzmir	3 Kasım 2022
45	Mühendislik Fak. İnşaat Kulübü	Noran İnşaat Şantiye Teknik Gezisi	4 Kasım 2022
46	Tıp Fak. Tıp Bilim ve Sağlık Kulübü	Tıpta Robotik Uygulamaları	9 Kasım 2022
47	Salihli İ.İ.B.F. Maliye Kulübü	Kan Bağışı Etkinliği	18 Kasım 2022
48	Uygulamalı Bil. Fak. Uluslararası Ticaret ve Finansman Kulübü	İzmir Ege Gümrük ve Dış Tic. Bölge Müd. Teknik Gezisi	22 Kasım 2022
49	Fen. Ed. Fak. İngiliz Ed. ve Kültürü Kulübü	Üniversitemiz Yabancı Uyruklu Öğrencilerine Atatürk' ün Tanıtılması (ÜDAK)	25 Kasım 2022
50	Sağlık Bil. Fak. Hemşirelik ve İnovasyon Kulübü	Kitap Toplama Kampanyası	2-25 Kasım 2022
51	Fen. Ed. Fak. Arkeoloji Kulübü	Sardes Antik Kenti ve Bintepeleer Gezisi MANİSA	30 Kasım 2022
52	İşletme Fak. İşletme ve Ekonomi Kulübü	Hugo Boss Teknik Gezi	30 Kasım 2022
53	Mühendislik Fak. Gönüllü Gıdacılar Kulübü	Felda Iffco Gıda Teknik Gezi İzmir	1 Aralık 2022
54	Mühendislik Fak. Optimum Kulübü	Hugo Boss Teknik Gezi İzmir	2 Aralık 2022
55	Mühendislik Fak. İnşaat Kulübü	Su ve Elektrik Kullanımı Farkındalığı Kapsamında Osmanlı İlkokulu Ziyareti	2 Aralık 2022
56	Sağlık Bil. Fak. Hemşirelik ve İnovasyon Kulübü	Dünya Engelliler Günü Etkinliği Manisa	2 Aralık 2022
57	Uygulamalı Bil. Fak. Uluslararası Ticaret ve Finansman Kulübü	İklim Dostu Kampüs Konferansı	6 Aralık 2022
58	Mühendislik Fak. Optimum Kulübü	Anadolu Efes Bira Fabrikası İzmir	6 Aralık 2022
59	İşletme Fak. İşletme ve Ekonomi Kulübü	Event Management Öğrenci Festivali	6-7 Aralık 2022
60	Salihli İ.İ.B.F. Ekonomi ve Yönetim Kulübü	Rekabet Kurumu Gezisi Ankara	6-7 Aralık 2022
61	Mühendislik Fak. Optimum Kulübü	Ongun Çelik Teknik Gezi İzmir	12 Aralık 2022
62	Uygulamalı Bil. Fak. Uluslararası Ticaret ve Finansman Kulübü	Sıfırdan Zirveye Adlı Konferans	13 Aralık 2022
63	İ.İ.B.F. Uluslararası İlişkiler Kulübü	Etik Değerlere Uyum Adlı Seminer (İ.İ.B.F)	13 Aralık 2022
64	Mühendislik Fak. Optimum Kulübü	"Fark" İsimli Sempozyum (ÜDAK)	13 Aralık 2022
65	Tıp Fak. European Medical Students Association (EMSA) Avrupa Tıp Öğrencileri Birliği Kulübü	İletişim ve Geri Bildirim Akran Eğitimi	13 Aralık 2022
66	Mühendislik Fak. Havacılık Teknoloji ve Uzay Kulübü	Karaağaçlı Optimum Mühendislik Şirketi Gezisi Manisa	14 Aralık 2022
67	Fen. Ed. Fak. Matematik ve Zekâ Oyunları Kulübü	Hızlı Satranç Turnuvası (Öğrenci Merkezi)	14 Aralık 2022
68	Mühendislik Fak. Gönüllü Gıdacılar Kulübü	Abaloğlu Yağ Fabrikası Teknik Gezi İzmir	15 Aralık 2022
69	H.F.T.T.F. Mekatronik Kulübü	Bursa TÜYAP Uluslararası Fuar Gezisi	16 Aralık 2022
70	İ.İ.B.F. Siyasi Bilimler Kulübü	Diplomasi Simülasyonu (Öğrenci Merkezi)	19 Aralık 2022
71	Uygulamalı Bil. Fak. Uluslararası Ticaret ve Finansman Kulübü	Anadolu Efes Bira Fabrikası Teknik Gezisi İzmir	19 Aralık 2022

72	İşletme Fak. İşletme ve Ekonomi Kulübü	Kariyer Fuarı (ÜDAK)	19 Aralık 2022
73	İşletme Fak. İşletme ve Ekonomi Kulübü	Financial Literacy Immigrants Women Proje (Sinema Salonu)	23 Aralık 2022
74	İşletme Fak. İşletme ve Ekonomi Kulübü	Akhisar TYH Tekstil Fabrikası Teknik Gezi	28 Aralık 2022

Kaynak: Sağlık, Kültür ve Spor Daire Başkanlığı

Tablo 14- Öğrenci Topluluk Faaliyetleri

	Kulüp ve Faaliyet Adı		Faaliyet Tarihi
1	Akademik Düşünce Eğitim Medeniyet	İmam Hatip Lisesi, Fen ve Sosyal Bilimler Proje Okulu Eğitim Desteği	Dönem Boyunca
2	İyilik Güzellik Gençlik	Transhümanizm, İnsanın ve Dünyanın Dönüşü Adlı Konferans	22 Şubat 2022
3	Mühendisler ve Diğer Herkes İçin Enstitü	“Impressive Women in Companies” Adlı Etkinlik	11 Mart 2022
4	Mühendisler ve Diğer Herkes İçin Enstitü	Yağcılar Nebahat Ölmez İlkokulunda Düzenlenen “Hour of Code” Etkinliği	18 Mart 2022
5	Yeşil Ekip Tarzanın Torunları	Süreyya Tabiat Parkında Çevre Temizliği	19 Mart 2022
6	Mühendisler ve Diğer Herkes İçin Enstitü	Uydu ve Haberleşme Teknolojileri Eğitimi	21 Mart 2022
7	Halk Dansları	Nevruz Kutlamaları Dans Etkinliği	21 Mart 2022
8	Mühendisler ve Diğer Herkes İçin Enstitü	3.IOTECH Etkinliği Kapsamında Endüstri 4.0, 5G, Yapay Zekâ Teknolojileri Konulu Çalışmalar	24 Mart 2022
9	Genç Tema	Fidan Dikme Etkinliği	24 Mart 2022
10	Akademik Düşünce Eğitim Medeniyet	Dünü Unutma ki Yarına Hakkın Olsun (Online)	30 Mart 2022
11	Glütensiz Yaşam	Ayşe Hafsa Sultan Öğrenci Yurdunda Çölyak Hastalığı ile İlgili Bilgilendirme Toplantısı	30 Mart 2022
12	Sürdürülebilir Gelecek	Fen Ed. Fak. Çevresinde Temizlik Etkinliği	31 Mart 2022
13	Bilişim	“Ege Bilişim Zirvesi”	1 Nisan 2022
14	LÖSEV	LÖSEV Fayda Projesi Kapsamında LÖSEV Kariyer Olanakları Etkinliğine Katılım Ankara	2 Nisan 2022
15	e-Spor	Üniversiteler arası e-Spor Müsabakaları	25 Nisan 2022
16	Genç Yatırımcılar	Kariyer Günleri’22 (ÜDAK)	9 Mayıs 2022
17	Mühendisler ve Diğer Herkes İçin Enstitü	Zorlu Enerji Jeotermal Enerji A.Ş. Teknik Gezi Alaşehir	12 Mayıs 2022
18	Fotoğrafçılık	Türkiye Fotoğraf Gönüllüleri Kulübünün Düzenlediği Fotoğraf Buluşması Etkinliği Salihli	14 Mayıs 2022
19	Glütensiz Yaşam	Çölyak Hastası Çocuklara Bilgilendirme ve Müzik Dinletisi	15 Mayıs 2022
20	Yeşilay	20. Ulusal Hemşirelik Öğrencileri Kongresine Katılım (Online)	14-15 Mayıs 2022
21	Mühendisler ve Diğer Herkes İçin Enstitü	ROKETSAN Firmasından Konuşmacı Davet Edilmesi ve “RADIOTHON” Adlı Etkinlik	18 Mayıs 2022
22	Kültür Sanat	“Büyük Romulus” Adlı Tiyatro Oyunu (Öğrenci Merkezi)	18-27 Mayıs 2022
23	Glütensiz Yaşam	Çölyak ve Glüten İntöleransı Hakkında Bilgilendirme Toplantısı (Online)	25 Mayıs 2022

24	Genç Tema	Salihli Sardes Antik Kenti ve Fosil Ayak İzleri Gezisi	27 Mayıs 2022
25	Borsa Yatırım	Metavers Tanıtım Dersi (Online)	2 Haziran 2022
26	Ombudsmanlık	KDK Eğitim Kampı İstanbul	2-5 Ekim 2022
27	Görev Bende	Hayvanları Koruma Günü Etkinliği	4 Ekim 2022
28	Görev Bende	Farkındalık Seminerleri	4 Ekim – 30 Kasım 2022
29	İyilik Güzellik Gençlik	Mevlid Kandili Programı	7 Ekim 2022
30	Görev Bende	Dünya Kız Çocukları Günü Kutlama ve Sokak Etkinliği	11 Ekim 2022
31	Görev Bende	6 Nokta Körler Derneği İle Karanlıkta Yürüyüş Etkinliği	15 Ekim 2022
32	Yeşilay	Üniversitemiz Öğrencilerine Yönelik Açık Hava Sineması Düzenlenmesi	20 Ekim 2022
33	Borsa Yatırım	Sarten Ambalaj Sanayi Teknik Gezisi	31 Ekim 2022
34	Uluslararası Öğrenci	2. Karabağ Savaşı Zafer Kutlaması	8 Kasım 2022
35	Genç Kızılay	Prof. Dr. İlhan Varank Yerleşkesi İçerisinde Ağaç Dikim Etkinliği	11 Kasım 2022
36	Biyomühendislik ve İklim Farkındalığı	Bonegrafi Biyolojik Malzemeler Firmasına Teknik Gezi Manisa	25 Kasım 2022
37	Atatürkçü Düşünce	Anıtkabir 1. Meclis 2. Meclis Etnografya Müzesi Pembe Köşk Gezileri	28-29 Kasım 2022
38	Görev Bende	Gözlerin Ben Olayım Bisiklet Turu İzmir	3 Aralık 2022
39	Biyomühendislik ve İklim Farkındalığı	İzmir Biyotıp ve Genom Merkezi	7 Aralık 2022
40	Genç Yatırımcılar	Metyx Composites –Telateks Şirketi Teknik Gezi	8 Aralık 2022
41	e-Spor	e-Spor Turnuva Etkinliği	8 Aralık 2022
42	İyilik Güzellik Gençlik	Mevlâna Haftası Etkinlikleri Konya	9-11 Aralık 2022
43	Satranç	Hızlı Satranç Turnuvası (Öğrenci Merkezi)	14 Aralık 2022
44	Bilişim	“Türk Bilişim Derneği” 39. Ulusal Bilişim Kurultayı’na Katılım	14-15 Aralık 2022
45	Mühendisler ve Diğer Herkes İçin Enstitü	“Aramızdaki Teknoloji” Başlığı Altında Bilişim, Oyun, Veri Bilimi, Siber Güvenlik Gibi Konularda Çalışma ve Konuşmalar	14-15 Aralık 2022
46	İyilik Güzellik Gençlik	İyilik İçin Gülümse Adlı Fotoğraf Etkinliği	16-31 Aralık 2022
47	Akademik Düşünce Eğitim Medeniyet	Aşık Şenliği (ÜDAK)	20 Aralık 2022
48	Kültür Sanat	“Modern Pop-Rock Gecesi” Konseri (SDKM)	21 Aralık 2022
49	LÖSEV	İzmir Seferihisar LÖSEV Doğal Yaşam Çiftliği Ziyareti	26 Aralık 2022
50	Atatürkçü Düşünce	Şehit Kubilay Resim Sergisi	27 Aralık 2022
51	Genç Tasarımcılar	Bahadır Kul ile Mimari Söyleşi Etkinliği	30 Aralık 2022

Kaynak: Sağlık, Kültür ve Spor Daire Başkanlığı

c) Hizmet Alanları

Tablo 15 – Üniversite Akademik ve İdari Personel Hizmet Alanları

	Ofis Sayısı (Adet)	Alan (m ²)
Akademik Personel	848	16.068,83
İdari Personel	425	9.825,50
TOPLAM	1273	25.894,33

Kaynak: Yapı İşleri ve Teknik Daire Başkanlığı

Tablo 16 – Üniversite Ambar, Arşiv ve Atölye Alanları

	Sayı	Alan (m ²)
Ambar	35	2.219
Arşiv	45	1.749
Atölye	23	2.618
TOPLAM	103	6.586

Kaynak: Yapı İşleri ve Teknik Daire Başkanlığı

Tablo 17 – Sağlık Alanları

Hizmet Verilen Alanın Adı	Toplam Arsa Alanı (m ²)	Toplam Bina Alanı (m ²)
Hafsa Sultan Hastanesi	20.000	54.062
Poliklinik Binası	5.500	17.181
Muradiye Semt Polikliniği	650	330
TOPLAM	26.150	71.573

Kaynak: Yapı İşleri ve Teknik Daire Başkanlığı

Tablo 18 – Hastane Sağlık Alanları

Alan Adı	TOPLAM	
	Adet	Alan (m ²)
Yoğun Bakım	10	2600
Ameliyathane	15	2600
Doğumhane	1	75
Koroner Anjiyografi	1	200
Klinik	23	28408
Laboratuvar	4	3000
Endoskopi	1	375
Eczane + Eczane Deposu	1	640
Görüntüleme Alanı	1	2100
Nükleer Tıp Alanı	1	1850
Sterilizasyon Alanı	1	95
Teknik Servis	3	475
Poliklinikler Binası	1	10423
TOPLAM	63	52.841

Kaynak: Hafsa Sultan Hastanesi Başhekimliği

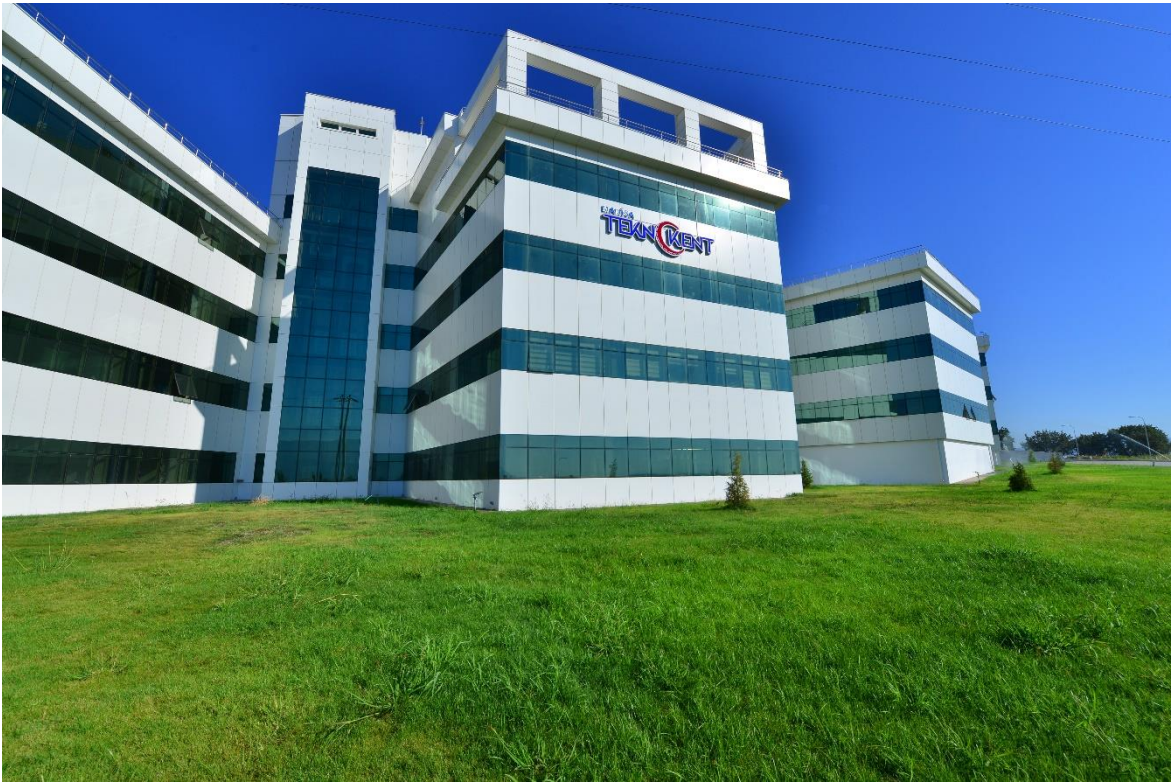

2- Teşkilat Yapısı

Üniversitemizin örgütlenmesi 2547 sayılı Yükseköğretim Kanunu, 2809 sayılı Yükseköğretim Kurumları Teşkilatı Kanunu, 124 sayılı Yükseköğretim Üst Kuruluşları ile Yükseköğretim Kurumlarının İdari Teşkilatı Hakkında Kanun Hükmünde Kararname ve genel düzenlemeler çerçevesinde şekillenmiştir. Manisa Celal Bayar Üniversitesi Üst Yönetimini oluşturan Rektör, Rektör Yardımcıları, Rektör Danışmanları ve Yönetim Kurulu Üyeleri listesi aşağıda verilmiştir. Üniversitemiz akademik ve idari teşkilatı da aşağıdaki şemada gösterildiği gibidir.

Rektör

Prof. Dr. Ahmet ATAÇ

Rektör Yardımcıları

Prof. Dr. Kıvanç GÜNHAN
Prof. Dr. Mustafa KAZAZ
Prof. Dr. Ramazan GÖKBUNAR

Rektör Danışmanları

Prof. Dr. Asena GÜLOVA
Prof. Dr. Özge YILMAZ
Nihat AKYOL
Doç. Dr. Bora CANBULA
Doç. Dr. Fehmi BARDAK
Doç. Dr. Umut Burak GEYİKÇİ
Öğr. Gör. Dr. Alper Tunga DEMİRARSLAN

Yönetim Kurulu Üyeleri

Prof. Dr. Ahmet ATAÇ
Prof. Dr. Artuner DEVECİ
Prof. Dr. Cüneyt Yenal KESBİÇ
Prof. Dr. Ahmet TÜRK
Prof. Dr. Mustafa KAZAZ
Prof. Dr. Ahmet ÇETİN
Prof. Dr. Murat TAŞ
Prof. Dr. Seyhun KÜRŞAT
Prof. Dr. Nevzat ONAT
Prof. Dr. Ahmet ATAÇ
Prof. Dr. Ramazan GÖKBUNAR
Prof. Dr. Oğuz DİLMAÇ
Prof. Dr. Kıvanç GÜNHAN
Prof. Dr. Osman Murat KOÇTÜRK
Prof. Dr. Serhat BAŞTAN
Prof. Dr. Ali Rıza GÖKBUNAR
Prof. Dr. Seyhun KÜRŞAT
Prof. Dr. Rana KİBAR
Doç. Dr. Bora CANBULA

Rektör/Başkan
Tıp Fakültesi Dekanı
İktisadi ve İdari Bilimler Fakültesi Dekanı
Mühendislik Fakültesi Dekanı
Fen Edebiyat Fakültesi Dekanı
Eğitim Fakültesi Dekanı
Spor Bilimleri Fakültesi Dekanı
Sağlık Bilimleri Fakültesi Dekanı
Hasan Ferdi Turgutlu Teknoloji Fakültesi D.
İlahiyat Fakültesi Dekan V.
İşletme Fakültesi Dekan V.
Güzel Sanatlar, Tasarım ve M. F. Dekanı
Diş Hekimliği Fakültesi Dekan V.
Salihli İktisadi ve İdari Bilimler F. Dekanı
İletişim Fakültesi Dekanı
Uygulamalı Bilimler Fakültesi Dekanı
Tıp Fakültesi Öğretim Üyesi
Fen Edebiyat Fakültesi Öğretim Üyesi
Genel Sekreter V./Raportör

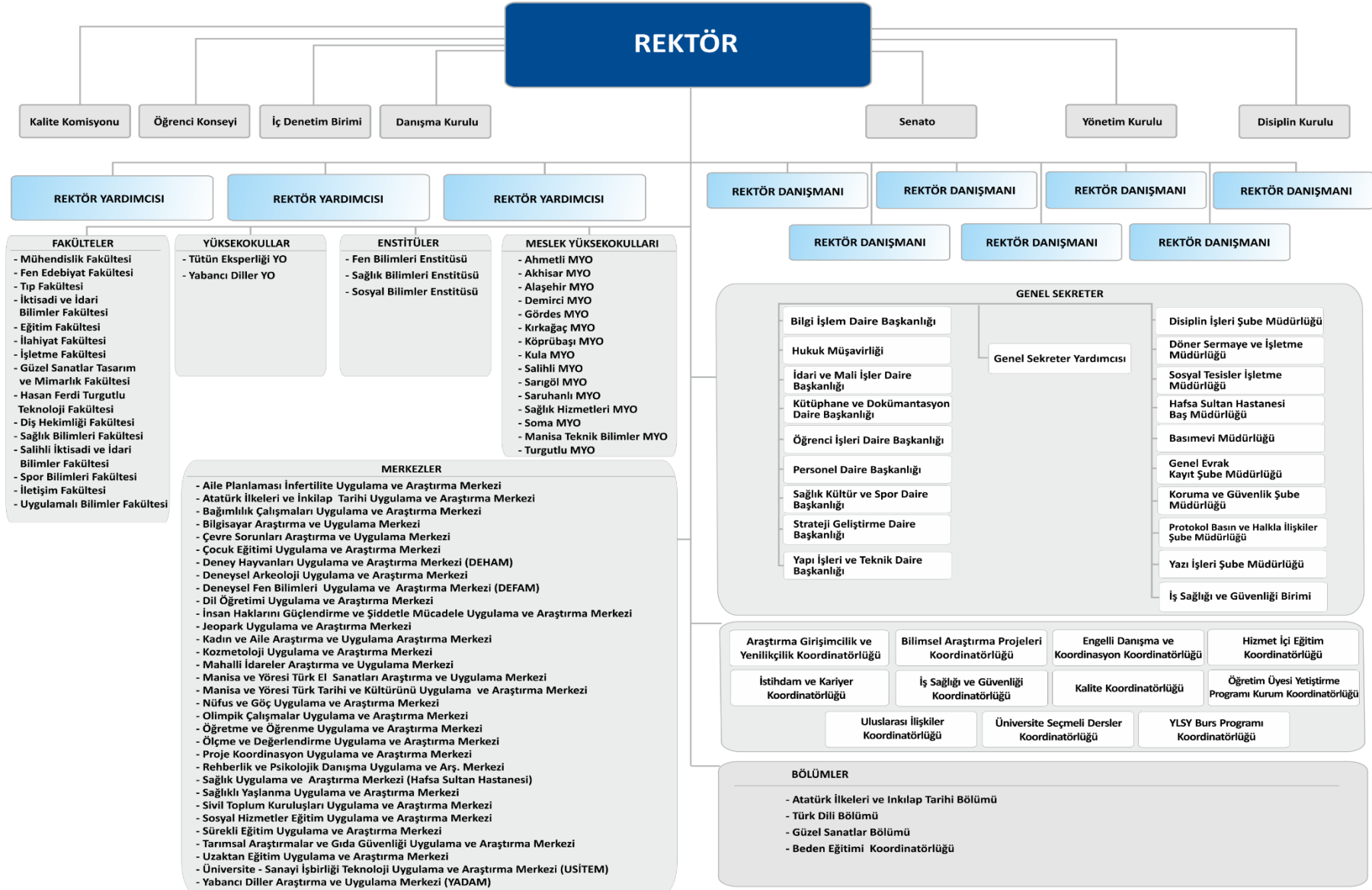

3- Teknoloji ve Bilişim Altyapısı

Tablo 19 – Bilgi ve Teknolojik Kaynaklar

Yazılım ve Bilgisayarlar	Sayısı
Yazılımlar	15
Bilgisayar	5.832
TOPLAM	5.847

Kaynak: Bilgi İşlem Daire Başkanlığı

Tablo 20 – Abone Olunan Veri Tabanları

Veri Tabanı Adı
1 ClinicalKey
2 Hiperkitap (Türkçe e-kitap Veri Tabanı)
3 Incites
4 İdealonline (Sürelî Yayın Veri Tabanı)
5 Rosetta Stone Online Dil Eğitim Seti
6 SOBİAD (Sosyal Bilimler Atıf Dizini)
7 SportDiscus
8 Turcademy Türkçe Ders/Akademik e-Kitap Veritabanı
9 UpToDate - Klinik Bilgi Kaynağı
10 Vetis
11 Academic Journals All (Nature)
12 Academic Search Ultimate
13 Applied Science & Business Periodicals Retrospective
14 Applied Science & Technology Index Retrospective
15 Art Index Retrospective
16 Business Periodicals Index Retrospective
17 Business Source Ultimate
18 Central & Eastern European Academic Source
19 DynaMed
20 Education Index Retrospective
21 Emerald Premier eJournal
22 ERIC
23 European Views of the Americas: 1493 to 1750
24 GreenFILE
25 Humanities & Social Sciences Index Retrospective
26 IEEE/IEE Xplore
27 İntihal.net (Akademik İntihal)
28 Ithenticate (Benzerlik-Makale)
29 JSTOR Archive Journal Content
30 Library, Information Science & Technology Abstracts
31 MasterFILE Complete
32 MasterFILE Reference eBook Collection
33 MEDLINE
34 Mendeley
35 Newspaper Source Plus
36 Newswires
37 Open Dissertations (EBSCO)
38 OVID Medline
39 ProQuest Dissertations & Theses Global
40 Regional Business News
41 ScienceDirect
42 Scopus

43	Social Science Index Retrospective
44	SpringerLink
45	Taylor & Francis Online
46	Teacher Reference Center
47	The Belt and Road Initiative Reference Source
48	TR Dizin
49	Turnitin (Benzerlik-Tez)
50	Web News
51	Web of Science (WOS)
52	Wiley Online Library
53	WikiLala

Kaynak: Kütüphane ve Dokümantasyon Daire Başkanlığı

Tablo 21 – Bilgi ve Teknolojik Kaynaklar (Kütüphane)

Kütüphane Kaynakları	Sayısı
Yazılım	1
Kitap	67.466
Basılı Periyodik Yayın	-
Elektronik Yayın	154.953
TOPLAM	222.420

Kaynak: Kütüphane ve Dokümantasyon Daire Başkanlığı



Tablo 22: Öğrenci Başına Düşen Kitap Sayısı

Okul / Birim Adı	Kitap Sayısı	Öğrenci Sayısı	Öğrenci Başına Düşen Kitap
Kütüphane ve Dokümantasyon Daire Başkanlığı	67466	44813	1,51
Ahmetli Meslek Yüksekokulu	2502	1996	1,25
Akhisar Meslek Yüksekokulu	1182	734	1,61
Alaşehir Meslek Yüksekokulu	4163	596	6,98
Demirci Meslek Yüksekokulu	1377	834	1,65
Eğitim Fakültesi	20103	1183	16,99
Fen Edebiyat Fakültesi	1198	4246	0,28
Gördes Meslek Yüksekokulu	1891	533	3,55
Güzel Sanatlar Tasarım ve Mimarlık Fakültesi	1757	282	6,23
Hasan Ferdi Turgutlu Teknoloji Fakültesi	1082	2045	0,53
İktisadi ve İdari Bilimler Fakültesi	15890	4438	3,58
İşletme Fakültesi	282	486	0,58
İlahiyat Fakültesi	2783	279	9,97
Kırkağaç Meslek Yüksekokulu	1637	1101	1,49
Köprübaşı Meslek Yüksekokulu	3	474	0,01
Kula Meslek Yüksekokulu	1806	569	3,17
Manisa Teknik Bilimler Meslek Yüksekokulu	246	1488	0,17
Mühendislik Fakültesi	25000	4216	5,93
Sağlık Bilimleri Fakültesi	465	2595	0,18
Sağlık Bilimleri Enstitüsü	2556	1909	1,34
Sağlık Hizmetleri Meslek Yüksekokulu	466	1286	0,36
Salihli Meslek Yüksekokulu	850	2213	0,38
Salihli İİBF	2679	442	6,06
Sarıgöl Meslek Yüksekokulu	851	433	1,97
Saruhanlı Meslek Yüksekokulu	950	268	3,54
Soma Meslek Yüksekokulu	2900	1338	2,17
Spor Bilimleri Fakültesi	1084	1039	1,04
Tıp Fakültesi Dekanlığı	1184	1370	0,86
Turgutlu Meslek Yüksekokulu	164	1506	0,11
Tütün Eksperliği Yüksekokulu	43	66	0,65
Toplam	164560	44813	3,67

Tablo 23 – 2022 Yılında Dağıtımı Yapılan Teknolojik Kaynakların Birimler İtibarıyla Dağılımı

Birim Adı	Masaüstü Bilgisayar	Yazıcı	Projeksiyon	Dizüstü Bilgisayar	Monitör
İDARİ BİRİMLER					
Yapı İşleri ve Teknik Daire Başkanlığı	1				
Genel Sekreterlik					
Bilimsel Araştırma Projeleri Koordinatörlüğü	1				
Engelli Danışma ve Koordinasyon Koordinatörlüğü	1				
Hukuk Müşavirliği	1				
Hafsa Sultan Hastanesi					10
Protokol Basın ve Halkla İlişkiler Şube Müdürlüğü					2
FAKÜLTELER					
İletişim Fakültesi	2				
Mühendislik Fakültesi	1				1
Hasan Ferdi Turgutlu Teknoloji Fakültesi	5				
Tıp Fakültesi			3		
Sağlık Bilimleri Fakültesi					
Salihli İktisadi ve İdari Bilimler Fakültesi	1				
Fen Edebiyat Fakültesi		2			
Güzel Sanatlar Tasarım ve Mimarlık Fakültesi	1		3		
Spor Bilimleri Fakültesi					
Eğitim Fakültesi	1				
Uygulamalı Bilimler Fakültesi			5		
MESLEK YÜKSEKOKULLARI					
Kırkağaç Meslek Yüksekokulu			1		
Köprübaşı Meslek Yüksekokulu			3		
Salihli Meslek Yüksekokulu			5		
Turgutlu Meslek Yüksekokulu	2				
MERKEZLER					
Deneysel Fen Bilimleri Uygulama ve Araştırma Merkezi	2				
Bilgisayar Araştırma ve Uygulama Merkezi	1				
TOPLAM					

Kaynak: Bilgi İşlem Daire Başkanlığı

Tablo 24 – Araç ve Diğer Varlıkları Tablosu (Teknolojik Kaynaklar Hariç)

ARAÇ, DEMİRBAŞ VE DİĞER VARLIKLAR ADI	SAYISI
Kitaplık	2266
Misafir Sandalyesi	5163
Elbise Dolabı	2609
Bilgisayar Masası	2051
Büro Sandalyesi	6080
Yazı Tahtası	820
Öğrenci Sırası	12892
Büro Masası	2975
TOPLAM	34856

Kaynak: Üniversite Birimleri



Tablo 25 – 2022 Yılında Tüm Birimlere Dağıtılan Malzeme Listesi

Sıra	Demirbaş Malzemenin Cinsi	Adet	Tutarı (TL)
1	Berjer	2	5.940,00
2	Okul Sırası	70	124.083,79
3	Arşiv Tipi Volanlı Dolap	9	151.494,44
4	Bilgisayar Masası	70	114.412,28
5	Büro Tipi Buzdolabı	4	19.911,32
6	Çalışma Koltuğu	117	144.875,94
7	Çalışma Taburesi	49	55.276,32
8	Güvenlik El Telsizi	55	144.999,58
9	Elektrik Süpürgesi	1	2.650,00
10	Elektrikli Soba	3	1.649,99
11	Evrak İmha Makinesi	1	20.651,90
12	Fotokopi Makinesi	1	73.756,80
13	Barkod Cihazı	1	9.440,00
14	İnfrared Isıtıcı	1	450,00
15	Makam Aracı-Otomobil	1	1.194.975,14
16	Mini Şömine Tipi Isıtıcı	1	450,00
17	Misafir Koltuğu	7	36.995,81
18	Sandalye	156	99.409,38
19	Sehpa	7	20.104,53
20	Şarjlı Matkap	1	2.655,00
21	Su Sebili	2	8.040,00
22	Vantilatör	8	7.699,97
23	Toplantı Masası	27	78.165,54
24	Yemek Masası	4	6.604,29
25	Metal Kapı Dedektörü	1	17.700,00
GENEL TOPLAM		599	2.342.392,02

Kaynak: İdari Mali İşler Daire Başkanlığı

Tablo 26 – Birimlerin Teknolojik Kaynakları

SIRA NO	BİRİM	Mevcut Bilgisayar Sayısı	Mevcut Yazıcı Sayısı	Mevcut Projeksiyon Sayısı	2023 Yılı Bilgisayar İhtiyaç Miktarı	2023 Yılı Yazıcı İhtiyaç Miktarı	2023 Yılı Projeksiyon İhtiyaç Miktarı
GENEL SEKRETERLİĞE BAĞLI DAİRE BAŞKANLIKLARI							
	Bilgi İşlem Daire Başkanlığı	17	2	1	5	2	2
	İdari ve Mali İşler Daire Başkanlığı	73	23	1	3	1	
	Kütüphane ve Dokümantasyon Daire Başkanlığı	37	8		10		
	Öğrenci İşleri Daire Başkanlığı	38	6				
	Personel Daire Başkanlığı	26	15				
	Sağlık Kültür ve Spor Daire Başkanlığı	50	33	21	5	2	1
	Yapı İşleri ve Teknik Daire Başkanlığı	32	20	1			
	Strateji Geliştirme Daire Başkanlığı	20	16	1			
TOPLAM		293	123	25	23	5	3
İDARİ DİĞER BİRİMLER							
	Bilgi Edinme Birimi	2	2				
	Genel Evrak Kayıt Şube Müdürlüğü	8	6				
	İş Sağlığı ve Güvenliği Koordinatörlüğü	1	1				
	Yazı İşleri Şube Müdürlüğü	3	1				
	Bilimsel Araştırma Projeleri Koordinatörlüğü	8	6				
	İç Denetim Birimi	4	5				
	Hukuk Müşavirliği	15	5				
	Uluslararası İlişkiler Koordinatörlüğü	15	5	1			
	Protokol Basın ve Halkla İlişkiler Şube Müdürlüğü	16	8		2	2	
	İstihdam ve Kariyer Koordinatörlüğü	4					
	Engelli Danışma ve Koordinasyon Koordinatörlüğü	2	1				
	Basımevi Müdürlüğü	11			2		
	Genel Sekreterlik Özel Kalem	64	31	2			
	Rektörlük Özel Kalem	50	33	6			
TOPLAM		203	104	9	4	2	
FAKÜLTELER							
	Eğitim Fakültesi	263	114	72	5		
	Fen Edebiyat Fakültesi	457	212	55	50	50	15
	İktisadi ve İdari Bilimler Fakültesi	198	434	40	20		
	İlahiyat Fakültesi	16	5	15	5	2	5
	İletişim Fakültesi	4	1		5	1	
	İşletme Fakültesi	27	28	3	2	2	2
	Mühendislik Fakültesi	479	135	20	40	15	10
	Hasan Ferdi Turgutlu Teknoloji Fakültesi	164	34	24	37	12	14
	Tıp Fakültesi	489	24	32	30	4	8
	Sağlık Bilimleri Fakültesi	117	36	46	50	15	10
	Güzel Sanatlar, Tasarım ve Mimarlık Fakültesi	64	5	7	10	2	3
	Spor Bilimleri Fakültesi	111	28	21	10		
	Salihli İktisadi İdari Bilimler Fakültesi	29	9	9	10	10	10
	Uygulamalı Bilimler Fakültesi	119	34	35			

TOPLAM	2537	1099	379	274	113	77
YÜKSEKOKULLAR						
Tütün Eksperliği Yüksekokulu	43	15	5	40	2	2
Yabancı Diller Yüksekokulu	126	6	35	0	1	5
TOPLAM	169	21	40	40	3	7
MESLEK YÜKSEKOKULLARI						
Ahmetli Meslek Yüksekokulu	86	27	8	20	10	7
Akhisar Meslek Yüksekokulu	115	14	15	100	20	20
Alaşehir Meslek Yüksekokulu	98	11	20			
Demirci Meslek Yüksekokulu	70	16	7	30	10	7
Gördes Meslek Yüksekokulu	122	29	8	20	6	4
Kırkağaç Meslek Yüksekokulu	191	22	16			
Köprübaşı Meslek Yüksekokulu	116	26	5	26	5	5
Kula Meslek Yüksekokulu	121	19	16			1
Manisa Teknik Bilimler Meslek Yüksekokulu	170	21	33	50	1	2
Sağlık Hizmetleri Meslek Yüksekokulu	73	34	13	5	3	2
Salihli Meslek Yüksekokulu	129	13	20	10	5	10
Sarıgöl Meslek Yüksekokulu	81	8	8	10		
Saruhanlı Meslek Yüksekokulu	35	10	7	40	3	3
Soma Meslek Yüksekokulu	114	13	10	30	2	2
Turgutlu Meslek Yüksekokulu	285	34	29	10	5	20
TOPLAM	1806	297	215	351	70	83
ENSTİTÜLER						
Fen Bilimleri Enstitüsü	19	15	9	6		
Sağlık Bilimleri Enstitüsü	12	5	1			
Sosyal Bilimleri Enstitüsü	16	7	11			
TOPLAM	47	27	21	6		
MERKEZLER						
Hafsa Sultan Hastanesi Başhekimliği	632	338	65	100	70	2
Uzaktan Eğitim Uygulama ve Araştırma Merkezi	81	10	9			
Sürekli Eğitim Uygulama Araştırma Merkezi	7	4	2			
Proje Koordinasyon Uygulama ve Araştırma Merkezi	4	1				
DEFAM	22	12	1			
Bilgisayar Araştırma ve Uygulama Merkezi	16	3	2	4	0	1
Dil Öğretimi Uygulama ve Araştırma Merkezi	2	1				
Bilimsel Araştırma Projeleri Koordinatörlüğü	8	7				
Sağlıklı Yaşlanma Uygulama ve Araştırma Merkezi	1					
Diğer Bölümler		4				
Diğer Merkezler	4	1				
TOPLAM	777	381	79	104	70	3
GENEL TOPLAM	5832	2052	768	802	263	173



Tablo 27 – Diğer Bilgi ve Teknolojik Kaynaklar

	İdari Amaçlı	Eğitim Amaçlı	Araştırma Amaçlı	TOPLAM (Adet)
Fotokopi Makinesi	88	36		124
Faks Makinesi	52	4		56
Fotoğraf Makinesi	30	46	10	86
Kamera	710	84	3	797
Televizyon	745	36		781
Tarayıcı	75	6		81
TOPLAM	1700	212	13	1925



4- İnsan Kaynakları

Tablo 28 – Üniversitemiz Personel Sayısının Birimler İtibarıyla Unvan Bazında Dağılımı

Birimler	Akademik Personel					TOPLAM	İdari Personel							TOPLAM	Sözleşmeli Personel	Sürekli İşçi	GENEL TOPLAM
	Prof.	Doç.	Dr. Öğr. Üyesi	Öğretim Görevlisi	Araştırma Görevlisi		G.İ. H.	T.H.S.	SHS	A.H.	D.H.	Y.H.S.	E.Ö.H.				
Ahmetli Meslek Yüksekokulu	1	2	4	7	0	14	5	1	0	0	0	1	0	7	0	2	23
Akhisar Meslek Yüksekokulu	1	2	7	11	0	21	12	1	0	0	0	1	0	14	0	0	35
Alaşehir Meslek Yüksekokulu	3	0	4	10	0	17	12	1	0	0	0	0	0	13	2	1	33
Bilgi İşlem Daire Başkanlığı	0	0	0	0	0	0	17	20	0	0	0	0	0	37	0	0	37
Demirci Meslek Yüksekokulu	0	1	0	16	0	17	7	0	0	0	0	0	0	7	1	0	25
Diğer Merkezler	0	0	0	0	0	0	0	0	0	0	0	0	0	0	0	10	10
Diş Hekimliği Fakültesi	0	0	0	0	0	0	2	0	0	0	0	0	0	2	0	0	2
Döner Sermaye İşletme Müdürlüğü	0	0	0	0	0	0	1	0	0	0	0	0	0	1	0	0	1
Eğitim Fakültesi	3	10	29	16	26	84	15	2	1	0	0	2	0	20	0	0	104
Fen Bilimleri Enstitüsü	0	0	0	0	0	0	5	0	0	0	0	0	0	5	0	0	5
Fen-Edebiyat Fakültesi	57	46	59	2	79	243	26	3	0	0	0	1	0	30	1	0	274
Genel Sekreterlik	0	0	0	0	0	0	23	0	0	0	0	3	0	26	0	0	26
Gördes Meslek Yüksekokulu	0	0	4	11	0	15	11	1	0	0	0	1	0	13	0	0	28
Güzel Sanatlar, Tasarım ve Mimarlık Fakültesi	0	2	4	3	7	16	5	0	0	0	0	0	0	5	0	0	21
Hasan Ferdi Turgutlu Teknoloji Fakültesi	3	5	17	0	17	42	9	0	0	0	0	0	0	9	0	0	51
Hukuk Müşavirliği	0	0	0	0	0	0	2	0	0	3	0	0	0	5	0	0	5
İdari ve Mali İşler Daire Başkanlığı	0	0	0	0	0	0	31	0	0	0	0	3	0	34	11	266	311
İktisadi ve İdari Bilimler Fakültesi	22	21	22	2	48	115	25	4	0	0	0	0	0	29	0	0	144
İlahiyat Fakültesi	2	4	6	1	20	33	3	0	0	0	0	1	0	4	0	0	37
İletişim Fakültesi	2	0	4	0	2	8	2	0	0	0	0	0	0	2	0	0	10
İşletme Fakültesi	2	5	6	0	8	21	6	0	0	0	0	0	0	6	0	0	27
Kırkağaç Meslek Yüksekokulu	0	0	1	16	0	17	11	2	0	0	0	1	0	14	2	2	35
Köprübaşı Meslek Yüksekokulu	0	0	1	9	0	10	4	0	0	0	0	0	0	4	0	0	14
Kula Meslek Yüksekokulu	0	1	3	11	0	15	7	0	0	0	0	3	0	10	3	1	29

Kütüphane ve Dokümantasyon Daire Başkanlığı	0	0	0	0	0	0	9	6	0	0	0	1	0	16	0	0	16
Manisa Teknik Bilimler Meslek Yüksekokulu	0	1	9	16	0	26	9	1	0	0	0	1	0	11	0	0	37
Mühendislik Fakültesi	26	24	53	1	62	166	19	2	0	0	0	5	0	26	1	0	193
Öğrenci İşleri Daire Başkanlığı	0	0	0	0	0	0	14	0	0	0	0	0	0	14	0	0	14
Personel Daire Başkanlığı	0	0	0	0	0	0	24	0	0	0	0	0	0	24	0	0	24
Rektörlük	0	0	0	50	0	50	0	0	0	0	0	0	0	0	0	0	50
Sağlık Bilimleri Enstitüsü	0	0	0	0	0	0	6	0	0	0	0	0	0	6	0	0	6
Sağlık Bilimleri Fakültesi	5	14	14	5	30	68	11	1	0	0	0	3	0	15	0	0	83
Sağlık Hizmetleri Meslek Yüksekokulu	4	2	4	9	0	19	7	0	0	0	0	0	0	7	0	0	26
Sağlık Kültür ve Spor Daire Başkanlığı	0	0	0	0	0	0	19	3	3	0	0	5	0	30	0	108	138
Salihli İktisadi ve İdari Bilimler Fakültesi	0	7	6	0	8	21	3	0	0	0	0	1	0	4	0	0	25
Salihli Meslek Yüksekokulu	0	3	7	19	0	29	12	1	0	0	0	2	0	15	0	1	45
Sarıgöl Meslek Yüksekokulu	0	0	0	7	0	7	5	1	0	0	0	0	0	6	0	0	13
Saruhanlı Meslek Yüksekokulu	1	0	3	5	0	9	5	0	0	0	0	0	0	5	1	0	15
Soma Meslek Yüksekokulu	1	0	4	18	0	23	8	2	0	0	0	3	0	13	1	2	39
Sosyal Bilimler Enstitüsü	0	0	0	0	0	0	7	0	0	0	0	1	0	8	0	0	8
Spor Bilimleri Fakültesi	7	12	13	9	4	45	11	1	0	0	0	4	0	16	0	0	61
Strateji Geliştirme Daire Başkanlığı	0	0	0	0	0	0	21	0	0	0	0	0	0	21	0	0	21
Tıp Fakültesi	141	30	40	13	318	542	21	2	0	0	0	2	0	25	0	0	567
Turgutlu Meslek Yüksekokulu	1	1	6	23	0	31	11	1	0	0	0	2	0	14	1	0	46
Tütün Ekserliği Yüksekokulu	2	0	2	0	0	4	7	1	0	0	0	1	0	9	0	0	13
Uygulamalı Bilimler Fakültesi	7	5	7	0	5	24	11	1	0	0	0	0	0	12	0	0	36
Üniversite Hastanesi Başmüdürlüğü	0	0	0	0	0	0	27	7	225	0	1	5	0	265	340	463	1068
Üniversite Hastanesi Başmüdürlüğü (Döner Sermaye)	0	0	0	0	0	0	0	0	156	0	0	0	0	156	21	2	179
Yabancı Diller Yüksekokulu	0	0	0	48	0	48	6	0	0	0	0	0	0	6	0	0	54
Yapı İşleri ve Teknik Daire Başkanlığı	0	0	0	0	0	0	7	55	0	0	0	2	0	64	2	0	66
GENEL TOPLAM	291	198	339	338	634	1800	521	120	385	3	1	55	0	1085	387	858	4130

Kaynak: Personel Daire Başkanlığı

a) Akademik Personel

Üniversitemizde 2022 yılı sonu itibarıyla 1800 akademik personel fiilen görev yapmıştır. Akademik personel sayısı bir önceki yıla göre %2 oranında azalmıştır.

Tablo 29 – Akademik Personelin Unvanlarına Göre Birimler İtibarıyla Dağılımı

BİRİMLER	Profesör			Doçent			Dr. Öğr. Üyesi			Öğretim Görevlisi			Araştırma Görevlisi			TOPLAM		GENEL TOPLAM
	Dolu	Boş	Toplam	Dolu	Boş	Toplam	Dolu	Boş	Toplam	Dolu	Boş	Toplam	Dolu	Boş	Toplam	Dolu	Boş	
Ahmetli Meslek Yüksekokulu	1	0	1	2	0	2	4	0	4	7	0	7	0	0	0	14	0	14
Akhisar Meslek Yüksekokulu	1	0	1	2	0	2	7	0	7	11	1	12	0	0	0	21	1	22
Alaşehir Meslek Yüksekokulu	3	0	3	0	0	0	4	0	4	10	0	10	0	0	0	17	0	17
Demirci Meslek Yüksekokulu	0	0	0	1	0	1	0	0	0	16	0	16	0	0	0	17	0	17
Eğitim Fakültesi	3	0	3	10	2	12	29	3	32	16	0	16	26	0	26	84	5	89
Fen-Edebiyat Fakültesi	57	8	65	46	1	47	59	7	66	2	0	2	79	0	79	243	16	259
Gördes Meslek Yüksekokulu	0	0	0	0	0	0	4	0	4	11	0	11	0	0	0	15	0	15
Güzel Sanatlar, Tasarım ve Mimarlık Fakültesi	0	0	0	2	1	3	4	0	4	3	1	4	7	0	7	16	2	18
Hasan Ferdi Turgutlu Teknoloji Fakültesi	3	2	5	5	1	6	17	1	18	0	0	0	17	0	17	42	4	46
İktisadi ve İdari Bilimler Fakültesi	22	1	23	21	4	25	22	5	27	2	0	2	48	0	48	115	10	125
İlahiyat Fakültesi	2	1	3	4	1	5	6	4	10	1	0	1	20	0	20	33	6	39
İletişim Fakültesi	2	0	2	0	1	1	4	1	5	0	0	0	2	0	2	8	2	10
İşletme Fakültesi	2	1	3	5	2	7	6	0	6	0	0	0	8	0	8	21	3	24
Kırkağaç Meslek Yüksekokulu	0	0	0	0	0	0	1	0	1	16	0	16	0	0	0	17	0	17
Köprübaşı Meslek Yüksekokulu	0	0	0	0	0	0	1	0	1	9	0	9	0	0	0	10	0	10
Kula Meslek Yüksekokulu	0	0	0	1	1	2	3	0	3	11	1	12	0	0	0	15	2	17

Manisa Teknik Bilimler Meslek Yüksekokulu	0	0	0	1	0	1	9	2	11	16	2	18	0	0	0	26	4	30
Mühendislik Fakültesi	26	6	32	24	4	28	53	9	62	1	0	1	62	7	69	166	26	192
Rektörlük	0	40	40	0	42	42	0	124	124	50	156	206	0	202	202	50	564	614
Sağlık Bilimleri Fakültesi	5	0	5	14	0	14	14	5	19	5	0	5	30	2	32	68	7	75
Sağlık Hizmetleri Meslek Yüksekokulu	4	1	5	2	1	3	4	2	6	9	2	11	0	0	0	19	6	25
Salihli İktisadi ve İdari Bilimler Fakültesi	0	0	0	7	1	8	6	0	6	0	0	0	8	0	8	21	1	22
Salihli Meslek Yüksekokulu	0	0	0	3	0	3	7	0	7	19	1	20	0	0	0	29	1	30
Sarıgöl Meslek Yüksekokulu	0	0	0	0	0	0	0	0	0	7	0	7	0	0	0	7	0	7
Saruhanlı Meslek Yüksekokulu	1	0	1	0	0	0	3	0	3	5	0	5	0	0	0	9	0	9
Soma Meslek Yüksekokulu	1	0	1	0	1	1	4	1	5	18	0	18	0	0	0	23	2	25
Spor Bilimleri Fakültesi	7	0	7	12	1	13	13	0	13	9	0	9	4	1	5	45	2	47
Tıp Fakültesi	141	6	147	30	6	36	40	20	60	13	0	13	318	7	325	542	39	581
Turgutlu Meslek Yüksekokulu	1	0	1	1	0	1	6	1	7	23	1	24	0	0	0	31	2	33
Tütün Eksperliği Yüksekokulu	2	0	2	0	0	0	2	0	2	0	0	0	0	0	0	4	0	4
Uygulamalı Bilimler Fakültesi	7	0	7	5	0	5	7	2	9	0	0	0	5	0	5	24	2	26
Yabancı Diller Yüksekokulu	0	0	0	0	0	0	0	0	0	48	0	48	0	0	0	48	0	48
TOPLAM	291	66	357	198	70	268	339	187	526	338	165	503	634	219	853	1800	707	2507

Kaynak: Personel Daire Başkanlığı

Tablo 30 – Akademik Personel Dağılımı

Akademik Personel Kadrolarının Dağılımı			
Unvanı	Dolu	Boş	TOPLAM
Profesör	291	66	357
Doçent	198	70	268
Dr. Öğr. Üyesi	339	187	526
Öğretim Görevlisi	338	165	503
Araştırma Görevlisi	634	219	853
TOPLAM	1800	707	2507

Kaynak: Personel Daire Başkanlığı

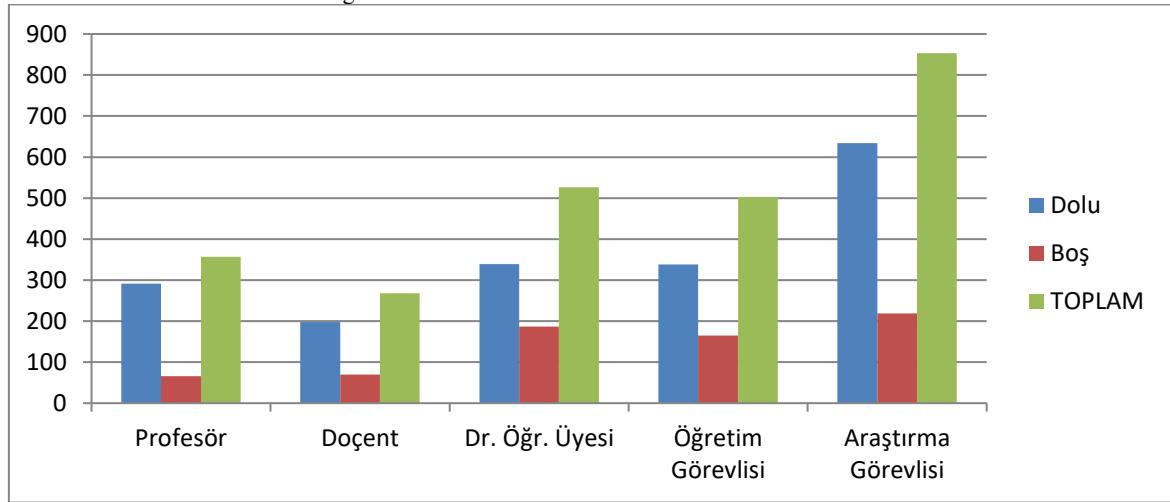
Grafik 1 – Akademik Personel Dağılımı**Tablo 31 – Yabancı Uyruklu Öğretim Elemanları**

Yabancı Uyruklu Öğretim Elemanının			
Unvanı	Geldiği Ülke	Çalıştığı Bölüm	Sayısı
Dr. Öğr. Üyesi	İngiltere	Fen Edebiyat Fakültesi	1
Dr. Öğr. Üyesi	Kanada	İktisadi ve İdari Bilimler Fakültesi	1
Dr. Öğr. Üyesi	Afganistan	İlahiyat Fakültesi	1
Öğretim Görevlisi	Mısır	Yabancı Diller Yüksekokulu	1
Öğretim Görevlisi	Romanya	Yabancı Diller Yüksekokulu	1
Öğretim Görevlisi	Belarus	Yabancı Diller Yüksekokulu	1
Öğretim Görevlisi	Ukrayna	Yabancı Diller Yüksekokulu	1
Öğretim Görevlisi	Amerika Birleşik Devletleri	Yabancı Diller Yüksekokulu	1
Öğretim Görevlisi	Suriye	İlahiyat Fakültesi	1
TOPLAM			9

Kaynak: Personel Daire Başkanlığı

Tablo 32 – Diğer Üniversitelerden Üniversitemizde Görevlendirilen Akademik Personel

Unvan	Çalıştığı Bölüm	Sayısı	Geldiği Üniversite
Prof. Dr.	Fen Bilimleri Enstitüsü	1	Gazi Üniversitesi
Prof. Dr.	Güzel Sanatlar, Tasarım ve Mimarlık Fakültesi	1	İzmir Kâtip Çelebi Üniversitesi
Prof. Dr.	İletişim Fakültesi	1	İstanbul Üniversitesi
Prof. Dr.	İlahiyat Fakültesi	1	İzmir Kâtip Çelebi Üniversitesi
Doç. Dr.	Fen Bilimleri Enstitüsü	1	İzmir Kâtip Çelebi Üniversitesi
Doç. Dr.	İlahiyat Fakültesi	1	İzmir Kâtip Çelebi Üniversitesi
Doç. Dr.	Tıp Fakültesi	1	Ege Üniversitesi
Dr. Öğr. Üyesi	İlahiyat Fakültesi	4	İzmir Kâtip Çelebi Üniversitesi
Dr. Öğr. Üyesi	Mühendislik	1	Ege Üniversitesi
Dr. Öğr. Üyesi	Mühendislik	1	İzmir Ekonomi Üniversitesi
Dr. Öğr. Üyesi	İktisadi ve İdari Bilimler Fakültesi	1	Ankara Hacı Bayram Veli Üniversitesi
Araştırma Görevlisi	Sağlık Bilimleri Enstitüsü	1	İnönü Üniversitesi
TOPLAM		15	

Kaynak: Personel Daire Başkanlığı



Tablo 33 –Üniversitemizden Diğer Üniversitelere Görevlendirilen Akademik Personel

Unvan	Çalıştığı Bölüm	Sayısı	Gittiği Üniversite
Prof. Dr.	Güzel Sanatlar, Tasarım ve Mimarlık Fakültesi	1	İzmir Kâtip Çelebi Üniversitesi
Prof. Dr.	Tıp Fakültesi	2	İzmir Kâtip Çelebi Üniversitesi
Prof. Dr.	Tıp Fakültesi	1	İzmir Demokrasi Üniversitesi
Prof. Dr.	Tıp Fakültesi	1	İzmir Ekonomi Üniversitesi
Prof. Dr.	Fen Edebiyat Fakültesi	1	Pamukkale Üniversitesi
Prof. Dr.	İletişim Fakültesi	1	Uşak Üniversitesi
Doç. Dr.	Tıp Fakültesi	1	Ege Üniversitesi
Doç. Dr.	Güzel Sanatlar Tasarım ve Mimarlık Fakültesi	1	İstanbul Medipol Üniversitesi
Doç. Dr.	Güzel Sanatlar Tasarım ve Mimarlık Fakültesi	1	İzmir Kâtip Çelebi Üniversitesi
Doç. Dr.	İktisadi ve İdari Bilimler Fakültesi	1	Başkent Üniversitesi
Doç. Dr.	İktisadi ve İdari Bilimler Fakültesi	2	Ege Üniversitesi
Doç. Dr.	İktisadi ve İdari Bilimler Fakültesi	1	Yaşar Üniversitesi
Doç. Dr.	Spor Bilimleri Fakültesi	1	Ege Üniversitesi
Doç. Dr.	Sağlık Bilimleri Fakültesi	1	Ege Üniversitesi
Doç. Dr.	Mühendislik Fakültesi	1	Yaşar Üniversitesi
Doç. Dr.	Fen Edebiyat Fakültesi	1	Yaşar Üniversitesi
Dr. Öğr. Üyesi	Fen Edebiyat Fakültesi	2	İzmir Ekonomi Üniversitesi
Dr. Öğr. Üyesi	Eğitim Fakültesi	1	Hacettepe Üniversitesi
Dr. Öğr. Üyesi	İlahiyat Fakültesi	1	İzmir Demokrasi Üniversitesi
Dr. Öğr. Üyesi	Spor Bilimleri Fakültesi	1	Ege Üniversitesi
Dr. Öğr. Üyesi	İletişim Fakültesi	1	Yaşar Üniversitesi
Dr. Öğr. Üyesi	Fen Edebiyat Fakültesi	1	Yaşar Üniversitesi
Dr. Öğr. Üyesi	Fen Edebiyat Fakültesi	1	İzmir Demokrasi Üniversitesi
Dr. Öğr. Üyesi	Fen Edebiyat Fakültesi	2	Ege Üniversitesi
Dr. Öğr. Üyesi	Fen Edebiyat Fakültesi	1	İzmir Bakırçay Üniversitesi
Dr. Öğr. Üyesi	İktisadi ve İdari Bilimler Fakültesi	1	İzmir Kâtip Çelebi Üniversitesi
Dr. Öğr. Üyesi	Salihli İktisadi ve İdari Bilimler Fakültesi	1	İzmir Bakırçay Üniversitesi
Dr. Öğr. Üyesi	Mühendislik Fakültesi	1	Yaşar Üniversitesi
Dr. Öğr. Üyesi	Mühendislik Fakültesi	1	İzmir Bakırçay Üniversitesi
Dr. Öğr. Üyesi	Tıp Fakültesi	1	İstanbul Aydın Üniversitesi
Öğr. Gör.	Eğitim Fakültesi	1	Ege Üniversitesi
Öğr. Gör.	Ahmetli Meslek Yüksekokulu	1	Ege Üniversitesi
Öğr. Gör.	Sağlık Bilimleri Fakültesi	1	İzmir Demokrasi Üniversitesi
Öğr. Gör.	Turgutlu Meslek Yüksekokulu	1	İzmir Demokrasi Üniversitesi
Arşt. Gör.	Eğitim Fakültesi	1	Bursa Uludağ Üniversitesi
Arşt. Gör.	Eğitim Fakültesi	1	Gazi Üniversitesi
Arşt. Gör.	Eğitim Fakültesi	1	Hacettepe Üniversitesi
Arşt. Gör.	Eğitim Fakültesi	4	Orta Doğu Teknik Üniversitesi

Arřt. Gör.	Fen Edebiyat Fakóltesi	1	Anadolu Üniversitesi
Arřt. Gör.	Güzel Sanatlar Tasarım ve Mimarlık Fakóltesi	1	Orta Doęu Teknik Üniversitesi
Arřt. Gör.	İktisadi ve İdari Bilimler Fakóltesi	2	Dokuz Eylül Üniversitesi
Arřt. Gör.	İktisadi ve İdari Bilimler Fakóltesi	2	Marmara Üniversitesi
Arřt. Gör.	İlahiyat Fakóltesi	4	Bursa Uludaę Üniversitesi
Arřt. Gör.	İlahiyat Fakóltesi	1	Eskiřehir Osmangazi Üniversitesi
Arřt. Gör.	İlahiyat Fakóltesi	1	İstanbul Üniversitesi
Arřt. Gör.	İlahiyat Fakóltesi	1	Sakarya Üniversitesi
Arřt. Gör.	Mühendislik Fakóltesi	1	Ege Üniversitesi
Arřt. Gör.	Mühendislik Fakóltesi	1	Gazi Üniversitesi
Arřt. Gör.	Mühendislik Fakóltesi	1	Gebze Teknik Üniversitesi
Arřt. Gör.	Mühendislik Fakóltesi	1	İstanbul Teknik Üniversitesi
Arřt. Gör.	Saęlık Bilimleri Fakóltesi	1	Ege Üniversitesi
TOPLAM		63	

Kaynak: Personel Daire Başkanlığı



Tablo 34 - Akademik Personelin Cinsiyete Göre Dağılımı

YILLAR									
AKADEMİK PERSONELİN UNVANI	2020			2021			2022		
	Erkek	Kadın	Toplam	Erkek	Kadın	Toplam	Erkek	Kadın	Toplam
Profesör	164	82	246	179	97	276	184	107	291
Doçent	91	62	153	92	61	153	113	85	198
Dr. Öğretim Üyesi	178	187	365	160	174	334	166	173	339
Öğretim Görevlisi	209	145	354	205	149	354	194	144	338
Araştırma Görevlisi	317	363	680	334	384	718	303	331	634
TOPLAM	959	839	1.798	970	865	1.835	961	840	1800
YÜZDE	%53	%47	%100	%53	%47	%100	%53	%47	%100

Kaynak: Personel Daire Başkanlığı

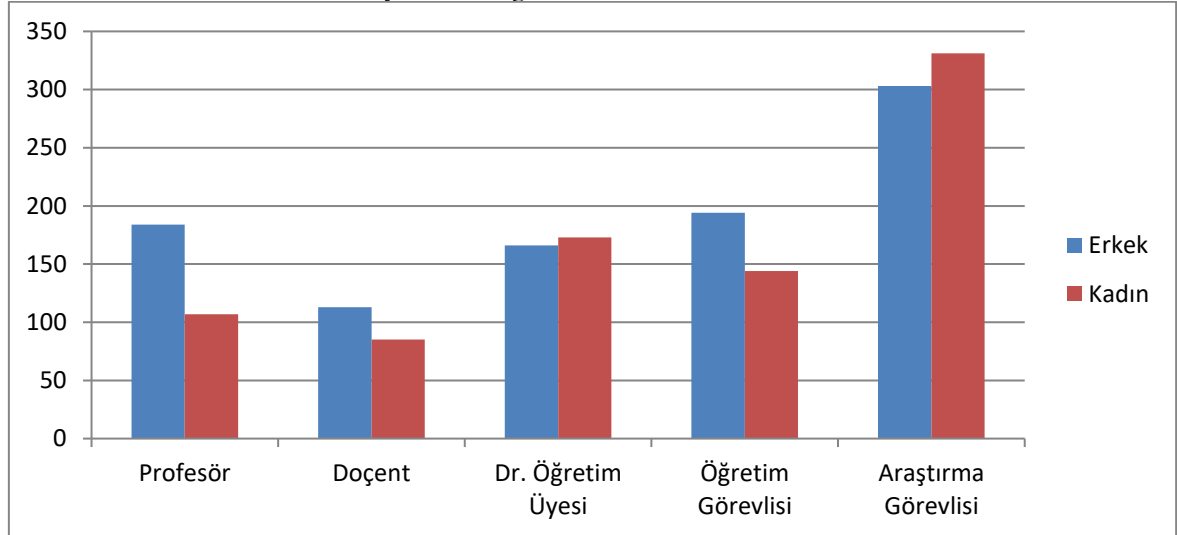
Grafik 2 – Akademik Personelin Cinsiyete Göre Dağılımı**Tablo 35– Akademik Personelin Yaş İtibarıyla Dağılımı**

	21- 25 Yaş	26- 30 Yaş	31- 35 Yaş	36- 40 Yaş	41- 50 Yaş	51 ve Üzeri Yaş	Toplam
Sayısı	12	302	317	295	450	424	1800
Yüzdesi (%)	1	17	18	16	25	24	100

Kaynak: Personel Daire Başkanlığı

Tablo 36 - Sözleşmeli Personel Dağılımı

Akademik	Ders Saati Ücretli Öğretim Elemanı	İdari	Toplam
2547/34	2547/31	657/4-B	
9	52	387	448

Kaynak: Personel Daire Başkanlığı

Tablo 37 - Akademik Personelin Yıllar İtibarıyla Kadro Dağılımı

Akademik Personelin Unvanı	2020			2021			2022		
	Dolu	Boş	Toplam	Dolu	Boş	Toplam	Dolu	Boş	Toplam
Profesör	246	71	317	276	71	347	291	66	357
Doçent	153	115	268	153	105	258	198	70	268
Dr. Öğretim Üyesi	365	146	511	334	147	481	339	187	526
Öğretim Görevlisi	354	175	529	354	135	489	338	165	503
Araştırma Görevlisi	680	132	812	718	144	862	634	219	853
TOPLAM	1798	639	2437	1835	602	2437	1800	707	2507

Kaynak: Personel Daire Başkanlığı



b) İdari Personel

2022 yılı sonu itibarıyla idari personel sayısı 1.085 olarak gerçekleşmiştir. Bu sayı toplam idari personel kadrosu sayısının %62'sini oluşturmaktadır. Üniversitemizin kullanımına sunulmuş olup da kullanılmayan kadro oranı %38'dir. Toplam dolu kadronun %48'ini genel idari hizmetler sınıfı, %11'ini teknik hizmetler sınıfı, %35'ini sağlık hizmetleri sınıfı, %5'ini ise yardımcı hizmetler sınıfı personeli oluşturmuştur.

Tablo 38 – İdari Personelin Sınıflarına Göre Birimler İtibarıyla Dağılımı

BİRİMLER	G İ H			T H S			S H S			A H S			E Ö H			D H S			Y H S			TOPLAM		
	Dolu	Boş	Toplam	Dolu	Boş	Toplam	Dolu	Boş	Toplam	Dolu	Boş	Toplam	Dolu	Boş	Toplam	Dolu	Boş	Toplam	Dolu	Boş	Toplam	Dolu	Boş	GENEL TOPLAM
Ahmetli Meslek Yüksekokulu	5	4	9	1	0	1	0	0	0	0	0	0	0	0	0	0	0	0	1	1	2	7	5	12
Akhisar Meslek Yüksekokulu	12	2	14	1	1	2	0	0	0	0	0	0	0	0	0	0	0	0	1	2	3	14	5	19
Alaşehir Meslek Yüksekokulu	12	6	18	1	1	2	0	0	0	0	0	0	0	0	0	0	0	0	0	1	1	13	8	21
Bilgi İşlem Daire Başkanlığı	17	6	23	20	8	28	0	0	0	0	0	0	0	0	0	0	0	0	0	0	0	37	14	51
Demirci Meslek Yüksekokulu	7	2	9	0	1	1	0	0	0	0	0	0	0	0	0	0	0	0	0	0	0	7	3	10
Dış Hekimliği Fakültesi	2	3	5	0	0	0	0	0	0	0	0	0	0	0	0	0	0	0	0	0	0	2	3	5
Döner Sermaye İşletme Müd.	1	22	23	0	1	1	0	1	1	0	0	0	0	0	0	0	0	0	0	3	3	1	27	28
Eğitim Fakültesi	15	13	28	2	2	4	1	1	2	0	0	0	0	0	0	0	0	0	2	7	9	20	23	43
Fen Bilimleri Enstitüsü	5	2	7	0	0	0	0	0	0	0	0	0	0	0	0	0	0	0	0	0	0	5	2	7
Fen Edebiyat Fakültesi	26	16	42	3	1	4	0	0	0	0	0	0	0	0	0	0	0	0	1	3	4	30	20	50
Genel Sekreterlik	23	12	35	0	0	0	0	0	0	0	0	0	0	0	0	0	0	0	3	0	3	26	12	38
Gördes Meslek Yüksekokulu	11	2	13	1	0	1	0	0	0	0	0	0	0	0	0	0	0	0	1	0	1	13	2	15
Güzel Snt. Tas. ve Mim. Fk.	5	2	7	0	0	0	0	0	0	0	0	0	0	0	0	0	0	0	0	1	1	5	3	8
Hasan Ferdi Turgutlu Tek. Fk.	9	6	15	0	1	1	0	0	0	0	0	0	0	0	0	0	0	0	0	0	0	9	7	16
Hukuk Müşavirliği	2	2	4	0	0	0	0	0	0	3	2	5	0	0	0	0	0	0	0	0	0	5	4	9
İdari ve Mali İşler Daire Bşk.	31	30	61	0	0	0	0	0	0	0	0	0	0	0	0	0	0	0	3	14	17	34	44	78
İktisadi ve İdari Bilimler Fk.	25	11	36	4	0	4	0	0	0	0	0	0	0	0	0	0	0	0	0	3	3	29	14	43
İlahiyat Fakültesi	3	3	6	0	0	0	0	0	0	0	0	0	0	0	0	0	0	0	1	0	1	4	3	7
İletişim Fakültesi	2	5	7	0	0	0	0	0	0	0	0	0	0	0	0	0	0	0	0	0	0	2	5	7
İşletme Fakültesi	6	1	7	0	0	0	0	0	0	0	0	0	0	0	0	0	0	0	0	0	0	6	1	7
Kırkağaç Meslek Yüksekokulu	11	1	12	2	0	2	0	0	0	0	0	0	0	0	0	0	0	0	1	0	1	14	1	15
Köprübaşı Meslek Yüksekokulu	4	2	6	0	1	1	0	0	0	0	0	0	0	0	0	0	0	0	0	0	0	4	3	7

Kula Meslek Yüksekokulu	7	7	14	0	1	1	0	0	0	0	0	0	0	0	0	0	0	0	3	0	3	10	8	18
Kütüphane ve Dokümantasyon Daire Başkanlığı	9	2	11	6	4	10	0	0	0	0	0	0	0	0	0	0	0	0	1	0	1	16	6	22
Manisa Teknik Bilimler Meslek Yüksekokulu	9	7	16	1	0	1	0	0	0	0	0	0	0	0	0	0	0	0	1	0	1	11	7	18
Mühendislik Fakültesi	19	8	27	2	2	4	0	0	0	0	0	0	0	0	0	0	0	0	5	1	6	26	11	37
Öğrenci İşleri Daire Başkanlığı	14	10	24	0	0	0	0	0	0	0	0	0	0	0	0	0	0	0	0	0	0	14	10	24
Personel Daire Başkanlığı	24	20	44	0	0	0	0	0	0	0	0	0	0	0	0	0	0	0	0	1	1	24	21	45
Sağlık Bilimleri Enstitüsü	6	1	7	0	0	0	0	0	0	0	0	0	0	0	0	0	0	0	0	0	0	6	1	7
Sağlık Bilimleri Fakültesi	11	9	20	1	1	2	0	0	0	0	0	0	0	0	0	0	0	0	3	0	3	15	10	25
Sağlık Hizmetleri Meslek Yüksekokulu	7	4	11	0	1	1	0	0	0	0	0	0	0	0	0	0	0	0	0	0	0	7	5	12
Sağlık Kültür ve Spor Daire Başkanlığı	19	26	45	3	2	5	3	20	23	0	0	0	0	2	2	0	0	0	5	6	11	30	56	86
Salihli İktisadi ve İdari Bilimler Fakültesi	3	7	10	0	1	1	0	0	0	0	0	0	0	0	0	0	0	0	1	1	2	4	9	13
Salihli Meslek Yüksekokulu	12	4	16	1	0	1	0	0	0	0	0	0	0	0	0	0	0	0	2	2	4	15	6	21
Sarıgöl Meslek Yüksekokulu	5	2	7	1	0	1	0	0	0	0	0	0	0	0	0	0	0	0	0	0	0	6	2	8
Saruhanlı Meslek Yüksekokulu	5	4	9	0	0	0	0	0	0	0	0	0	0	0	0	0	0	0	0	0	0	5	4	9
Soma Meslek Yüksekokulu	8	4	12	2	0	2	0	0	0	0	0	0	0	0	0	0	0	0	3	0	3	13	4	17
Sosyal Bilimler Enstitüsü	7	2	9	0	0	0	0	0	0	0	0	0	0	0	0	0	0	0	1	0	1	8	2	10
Spor Bilimleri Fakültesi	11	4	15	1	1	2	0	0	0	0	0	0	0	0	0	0	0	0	4	0	4	16	5	21
Strateji Geliştirme Daire Bşk.	21	10	31	0	0	0	0	0	0	0	0	0	0	0	0	0	0	0	0	0	0	21	10	31
Tıp Fakültesi	21	12	33	2	1	3	0	3	3	0	0	0	0	0	0	0	0	0	2	1	3	25	17	42
Turgutlu Meslek Yüksekokulu	11	8	19	1	0	1	0	0	0	0	0	0	0	0	0	0	0	0	2	1	3	14	9	23
Tütün Ekspertizi Yüksekokulu	7	6	13	1	0	1	0	0	0	0	0	0	0	0	0	0	0	0	1	1	2	9	7	16
Uygulamalı Bilimler Fakültesi	11	1	12	1	0	1	0	0	0	0	0	0	0	0	0	0	0	0	0	1	1	12	2	14
Üniversite Hastanesi Başmüd.	27	27	54	7	5	12	225	138	363	0	0	0	0	0	0	1	1	2	5	12	17	265	183	448
Üniversite Hastanesi Başmüd. (Döner Sermaye)	0	2	2	0	0	0	156	20	176	0	0	0	0	0	0	0	0	0	0	0	0	156	22	178
Yabancı Diller Yüksekokulu	6	2	8	0	0	0	0	0	0	0	0	0	0	0	0	0	0	0	0	0	0	6	2	8
Yapı İşleri ve Teknik Daire Başkanlığı	7	7	14	55	23	78	0	0	0	0	0	0	0	0	0	0	0	0	2	2	4	64	32	96
TOPLAM	521	349	870	120	59	179	385	183	568	3	2	5	0	2	2	1	1	2	55	64	119	1085	660	1745

Kaynak: Personel Daire Başkanlığı

Tablo 39 – İdarî Personelin Hizmet Sınıfları İtibarıyla Dolu-Boş Durumu

SINIFI	Dolu	Boş	TOPLAM
Genel İdare Hizmetleri Sınıfı	521	349	870
Sağlık Hizmetleri Sınıfı	385	183	568
Teknik Hizmetleri Sınıfı	120	59	179
Eğitim ve Öğretim Hizmetleri sınıfı	0	2	2
Avukatlık Hizmetleri Sınıfı	3	2	5
Din Hizmetleri Sınıfı	1	1	2
Yardımcı Hizmetler Sınıfı	55	64	119
TOPLAM	1085	660	1745

Kaynak: Personel Daire Başkanlığı

Grafik 3 – İdarî Personelin Hizmet Sınıfları İtibarıyla Dolu-Boş Durumu

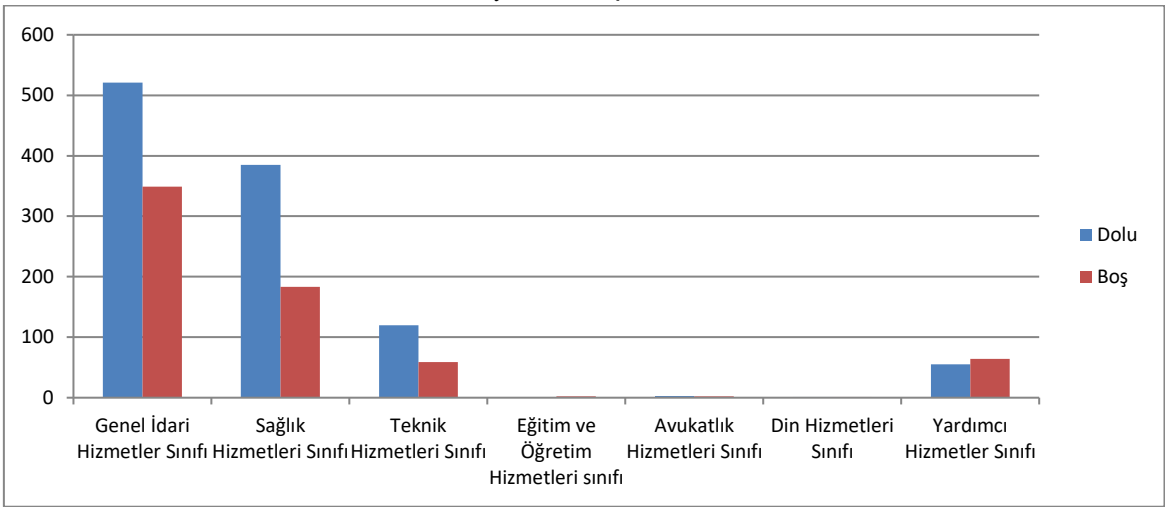

Tablo 40 – İdarî Personelin Eğitim Durumu İtibarıyla Dağılımı

	İlköğretim	Lise	Ön Lisans	Lisans	Yüksek Lisans ve Doktora	TOPLAM
Kişi Sayısı	30	129	173	591	162	1085
Yüzde	3	12	16	54	15	100

Kaynak: Personel Daire Başkanlığı

Grafik 4 – İdarî Personelin Eğitim Durumu İtibarıyla Dağılımı

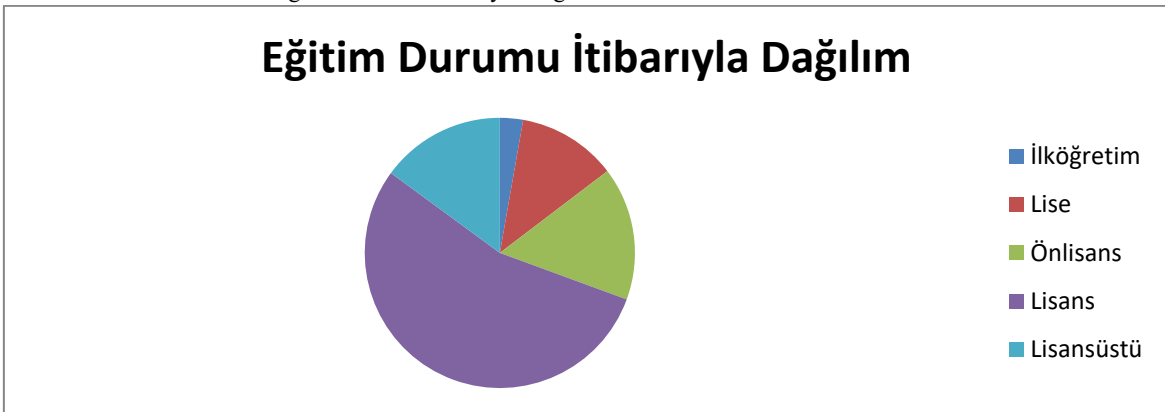

Tablo 41 – İdarî Personelin Hizmet Süresi İtibarıyla Dağılımı

	1-3 Yıl	4 – 6 Yıl	7 – 10 Yıl	11 – 15 Yıl	16 – 20 Yıl	21 Yıl Üzeri	Toplam
Kişi Sayısı	41	54	130	225	144	491	1085
Yüzde	4	5	12	21	13	45	100

Kaynak: Personel Daire Başkanlığı

Grafik 5 - İdarî Personelin Hizmet Süresi İtibarıyla Dağılımı

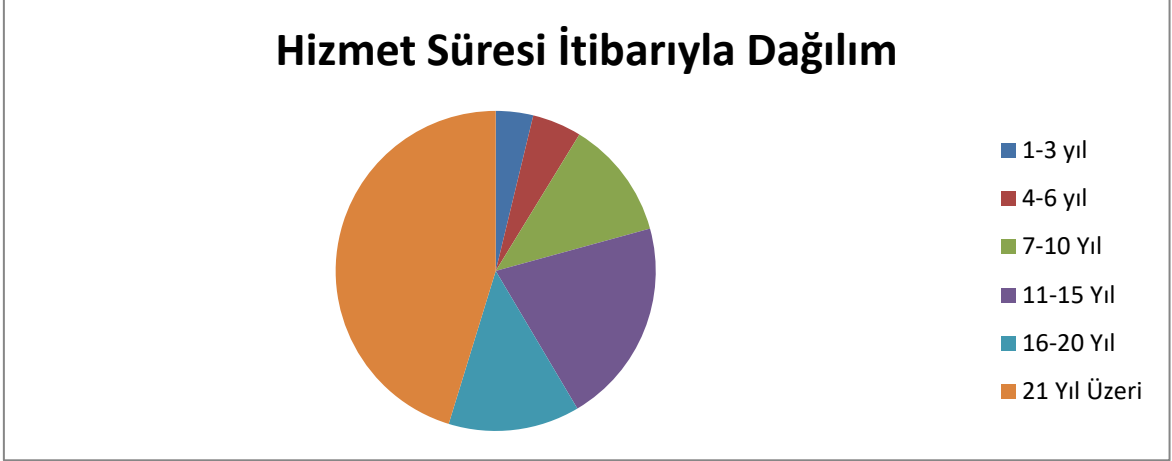

Tablo 42 – İdarî Personelin Yaş İtibarıyla Dağılımı

	21- 25 Yaş	26- 30 Yaş	31- 35 Yaş	36- 40 Yaş	41- 50 Yaş	51 Yaş Üzeri	Toplam
Kişi Sayısı	13	42	165	234	383	248	1085
Yüzde	1	4	15	22	35	23	100

Kaynak: Personel Daire Başkanlığı

Grafik 6- İdarî Personelin Yaş İtibarıyla Dağılımı



Tablo 43 - İdari Personel Kadrolarının Doluluk Oranına Göre Dağılımı

UNVAN	SINIF	DOLU	BOŞ	TOPLAM
İç Denetçi	GİH	2	2	4
Genel Sekreter	GİH	1	0	1
Genel Sekreter Yardımcısı	GİH	1	1	2
Daire Başkanı	GİH	0	0	0
Hukuk Müşaviri	GİH	1	0	1
Hastane Başmüdürü	GİH	0	1	1
Hastane Müdürü	GİH	1	0	1
Hastane Müdür Yardımcısı	GİH	4	1	5
Fakülte Sekreteri	GİH	15	0	15
Yüksekokul Sekreteri	GİH	17	0	17
Enstitü Sekreteri	GİH	3	0	3
Şube Müdürü	GİH	25	3	28
Mali Hizmetler Uzmanı	GİH	4	2	6
Mali Hizmetler Uzman Yardımcısı	GİH	0	3	3
Araştırmacı (Özelleştirme)	GİH	1	4	5
Araştırmacı (6191)	GİH	0	0	0
Araştırmacı (6360)	GİH	0	2	2
Kütüphaneci	TH	6	4	10
Programcı	TH	4	3	7
Çözümleyici	TH	1	1	2
Koruma ve Güvenlik Şefi	GİH	1	2	3
Şef	GİH	71	14	85
Şef (Özelleştirme)	GİH	0	10	10
Şef (Ş)	GİH	1	0	1
Ayniyat Saymanı	GİH	19	0	19
Memur	GİH	36	62	98
Memur (Ş)	GİH	12	0	12
Ambar Memuru	GİH	1	3	4
Koruma ve Güvenlik Görevlisi	GİH	24	42	66
Koruma ve Güvenlik Görevlisi (Ş)	GİH	1	0	1
Santral Memuru	GİH	0	6	6
Satınalma Memuru	GİH	0	2	2
Sekreter	GİH	0	13	13
Veznedar	GİH	0	4	4
Bilgisayar İşletmeni	GİH	195	100	295
Veri Hazırlama ve Kontrol İşletmeni	GİH	70	32	102
Şoför	GİH	7	30	37
Öğretmen	EH	0	2	2
Avukat	AH	3	2	5
İmam	DH	1	1	2
Tabip	SH	1	3	4
İşletme Müdürü	GİH	1	0	1
Kimyager	TH	1	2	3
Sağlık Teknisyen Yardımcısı	YH	0	1	1
Sayman	GİH	0	3	3
Tahsildar	GİH	0	1	1
Terzi	YH	0	1	1
Tıbbi Teknolog	SH	0	1	1
Uzman Tabip	SH	0	4	4
Diş Tabibi	SH	2	1	3
Biyolog	SH	7	5	12
Veteriner Hekim	SH	0	2	2

Psikolog	SH	4	3	7
Fizyoterapist	SH	6	2	8
Eczacı	SH	4	4	8
Diyetisyen	SH	3	2	5
Sağlık Fizikçisi	SH	0	1	1
Başhemşire	SH	1	0	1
Hemşire	SH	243	101	344
Hemşire (Ş)	SH	4	0	4
Ebe	SH	8	5	13
Odyolog	SH	1	2	3
Perfilyonist	SH	2	1	3
Sosyal Çalışmacı	SH	1	2	3
Sağlık Memuru	SH	6	6	12
Sağlık Teknikeri	SH	31	7	38
Sağlık Teknisyeni	SH	48	25	73
Laborant	SH	13	6	19
Laborant	TH	0	2	2
Mühendis	TH	27	2	29
Mühendis (Özelleştirme)	TH	0	3	3
Mimar	TH	4	0	4
İstatistikçi	TH	1	1	2
Tekniker	TH	29	14	43
Tekniker (Özelleştirme)	TH	3	2	5
Tekniker (Ş)	TH	2	0	2
Teknisyen	TH	33	23	56
Teknisyen (Ş)	TH	4	0	4
Teknisyen (Özelleştirme)	TH	4	1	5
Teknik Ressam	TH	1	1	2
Teknisyen Yardımcısı	YH	2	5	7
Hizmetli	YH	23	30	53
Hizmetli (Ş)	YH	25	0	25
Hastabakıcı	YH	2	6	8
Geçici Personel		0	0	0
Sözleşmeli Personel		387	78	465
Sürekli İşçi		858	32	890
Aşçı	YH	1	5	6
Kaloriferci	YH	2	7	9
Bekçi	YH	0	8	8
Daktilograf	GİH	0	5	5
Gassal	YH	0	1	1
Bilgi İşlem Daire Başkanı	GİH	1	0	1
İdari ve Mali İşler Daire Başkanı	GİH	1	0	1
Kütüphane ve Dokümantasyon Daire Başkanı	GİH	1	0	1
Öğrenci İşleri Daire Başkanı	GİH	1	0	1
Personel Daire Başkanı	GİH	1	0	1
Sağlık Kültür ve Spor Daire Başkanı	GİH	1	0	1
Strateji Geliştirme Daire Başkanı	GİH	1	0	1
Yapı İşleri ve Teknik Daire Başkanı	GİH	0	1	1
TOPLAM		2330	770	3100
TOPLAMA GÖRE DOLU-BOŞ ORANI (%)		75	25	100

Kaynak: Personel Daire Başkanlığı



Tablo 44 - İdari Personel Kadrolarının Cinsiyet Durumuna Göre Dağılımı

	Kadın	Erkek	TOPLAM
Kişi Sayısı	552	533	1085
Yüzde (%)	51	49	100

Kaynak: Personel Daire Başkanlığı

Tablo 45 - İdari Personelin Yıllar İtibarıyla Sınıf Bazında Dağılımı

Personelin Sınıfı	2020			2021			2022		
	Dolu	Boş	Toplam	Dolu	Boş	Toplam	Dolu	Boş	Toplam
G.İ. H.	512	368	880	514	359	873	521	349	870
T.H.S.	113	53	166	119	61	180	120	59	179
S.H.S.	391	167	558	390	176	566	385	183	568
A.H.S.	3	1	4	3	1	4	3	2	5
D.H.S.	1	1	2	1	1	2	1	1	2
Y.H.S.	74	59	133	63	57	120	55	64	119
E.Ö.H.S.	0	2	2	0	2	2	0	2	2
TOPLAM	1.094	651	1.745	1.090	657	1.747	1085	660	1745

Kaynak: Personel Daire Başkanlığı

Tablo 46 – İşçi ve Kısmî Zamanlı Öğrencilerin Dağılımı

	Toplam
Kısmî Zamanlı Öğrenciler	242
TOPLAM	242

Kaynak: Sağlık Kültür Spor Daire Başkanlığı, Personel Daire Başkanlığı

Tablo 47 – Sözleşmeli Personelin (4/b) Hizmet Süresi

	1- 3 Yıl	4- 6 Yıl	7- 10 Yıl	11- 15 Yıl	16 - 20 Yıl	21 Yıl ve Üzeri	Toplam
Kişi Sayısı	157	134	71	25	0	0	387
Yüzde	41	35	18	6	0	0	100

Kaynak: Personel Daire Başkanlığı

Tablo 48 – Sözleşmeli Personelin (4/b) Yaş İtibarıyla Dağılımı

	21- 25 Yaş	26- 30 Yaş	31- 35 Yaş	36- 40 Yaş	41- 50 Yaş	51 ve Üzeri	Toplam
Kişi Sayısı	102	162	54	28	35	6	387
Yüzde	26	42	14	7	9	2	100

Kaynak: Personel Daire Başkanlığı

Tablo 49 – Sürekli İşçilerin (4/d) Yaş İtibarıyla Dağılımı

	21- 25 Yaş	26- 30 Yaş	31- 35 Yaş	36- 40 Yaş	41- 50 Yaş	51 Yaş Üzeri	Toplam
Kişi Sayısı	53	67	150	189	333	66	858
Yüzde	6	8	17	22	39	8	100

Kaynak: Personel Daire Başkanlığı

Tablo 50 – Çalışanların Kadın ve Erkek Personel Olarak Dağılımı

	Kadın Sayısı	Erkek Sayısı	Toplam	Kadın %	Erkek %
Öğretim Üyeleri	365	463	828	44	56
Öğretim Üyesi Dışındaki Öğretim Elemanları	475	497	972	49	51
İdarî Personel	552	533	1085	51	49
Sözleşmeli Personel (4/b)	249	138	387	64	36
Sürekli İşçiler (4/d)	382	476	858	45	55
TOPLAM	2023	2107	4130	49	51

Kaynak: Personel Daire Başkanlığı

Grafik 7 – Çalışanların Cinsiyetlerine Göre Dağılımı

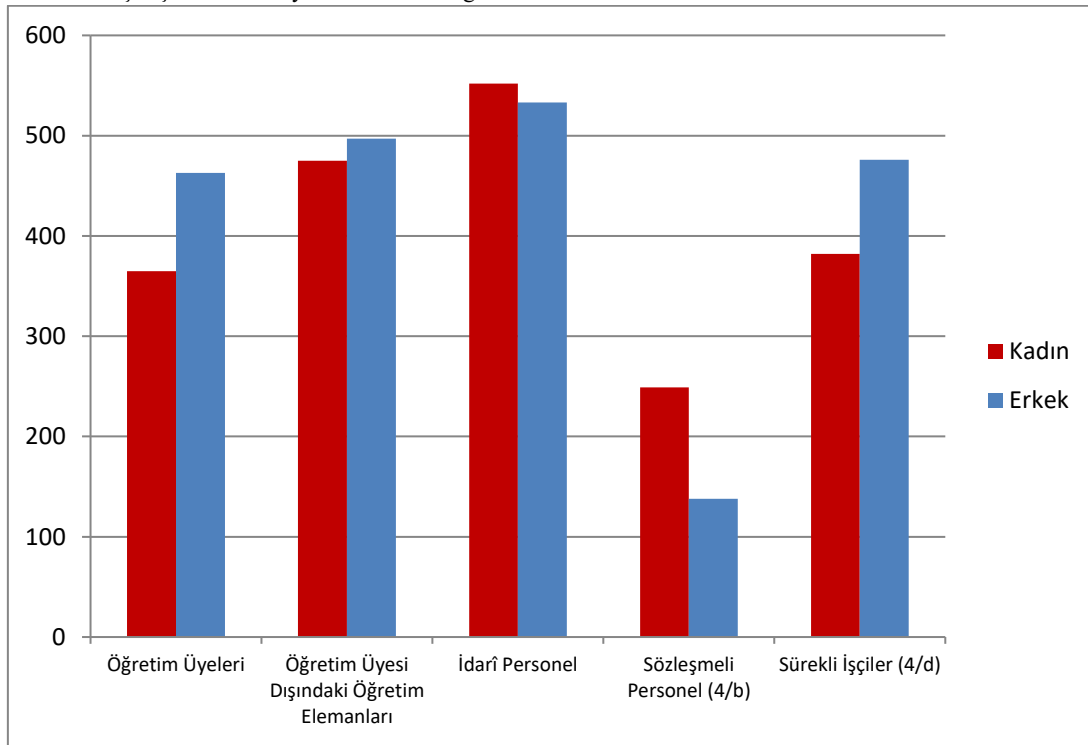

5- Sunulan Hizmetler

i. Eğitim ve Öğretim Hizmetleri

Manisa Celal Bayar Üniversitesi, 2022 yılında 15 Fakülte, 2 Yüksekokul ile lisans düzeyinde, 15 Meslek Yüksekokulu ile ön lisans düzeyinde, 3 Enstitü ile de lisansüstü düzeyde eğitim öğretim faaliyetlerini yerine getirmiştir. Sürekli Eğitim Araştırma ve Uygulama Merkezi de lisans ve lisansüstü öğretim programlarının dışında kamu, özel sektör kuruluşları ve toplumun hizmetine yönelik eğitim programları düzenlemiş, bu programları yürütmüş ve koordinasyonunu sağlamıştır.

Üniversitemiz öğrenci sayısı 2021 - 2022 eğitim öğretim yılında yabancı uyruklu öğrenciler dâhil 44.813 olarak gerçekleşmiştir. Bu öğrencilerden 15.369'u ön lisans, 25.828'i lisans, 3.068'i yüksek lisans, 548'i ise doktora eğitimi programlarına devam etmişlerdir. Üniversitemizde tablo 51'de listelenen bölüm ve programlarda eğitim-öğretim faaliyetleri sürdürülmüş olup, eğitim öğretim ve öğrencilere ilişkin istatistiki bilgiler aşağıdaki tablolarda gösterilmiştir.



Tablo 51 – Eğitim Programları

Sıra No	Eğitim Programları (Bölümler, Programlar)
Eğitim Fakültesi	
1	Bilgisayar ve Öğretim Teknolojileri Öğretmenliği Pr.
2	Rehberlik ve Psikolojik Danışmanlık Pr.
3	Fen Bilgisi Öğretmenliği Pr.
4	Fen Bilgisi Öğretmenliği Pr. (İÖ)
5	İlköğretim Matematik Öğretmenliği Pr.
6	Sınıf Öğretmenliği Pr.
7	Sınıf Öğretmenliği Pr. (İÖ)
8	Sosyal Bilgiler Öğretmenliği Pr.
9	Sosyal Bilgiler Öğretmenliği Pr. (İÖ)
10	Türkçe Öğretmenliği Pr.
11	Türkçe Öğretmenliği Pr. (İÖ)
12	Yabancı Diller Eğitimi Bölümü
Fen-Edebiyat Fakültesi	
1	Arkeoloji Pr.
2	Arkeoloji Pr. (KKTC Uyraklu)
3	Biyoloji Pr.
4	Biyoloji Pr. (İÖ)
5	Felsefe Pr.
6	Fizik Pr.
7	Kimya Pr.
8	Kimya Pr. (İÖ)
9	Matematik Pr.
10	Matematik Pr. (KKTC Uyraklu)
11	Matematik Pr. (İÖ)
12	Sanat Tarihi Pr.
13	Sosyoloji Pr.
14	Tarih Pr.
15	Tarih Pr. (İÖ)
16	Türk Dili ve Edebiyatı Pr.
17	Türk Dili ve Edebiyatı Pr. (İÖ)
18	İngiliz Dili ve Edebiyatı Pr.
19	Mütercim Tercümanlık (%30 İngilizce)
20	Psikoloji
21	Coğrafya
Güzel Sanatlar Tasarım ve Mimarlık Fakültesi	
1	Müzik Pr.
2	Sahne Sanatları
3	Endüstri Ürünleri Tasarımı
4	Mimarlık Bölümü
İktisadi ve İdari Bilimler Fakültesi	
1	Ekonometri Pr.
2	Ekonometri Pr. (İÖ)
3	Kamu Yönetimi Pr.
4	Kamu Yönetimi Pr. (Uzaktan Öğretim)
5	Kamu Yönetimi Pr. (İÖ)
6	Maliye Pr.
7	Maliye Pr. (İÖ)
8	Siyaset Bilimi ve Uluslararası İlişkiler Pr. (İngilizce)
9	Siyaset Bilimi ve Uluslararası İlişkiler Pr. (İngilizce) (İÖ)
10	Çalışma Ekonomisi ve Endüstri İlişkileri Pr.
11	Çalışma Ekonomisi ve Endüstri İlişkileri Pr. (İÖ)
12	İktisat Pr.

13	İktisat Pr. (KKTC Uyruklu)
14	İktisat Pr. (İÖ)
15	İşletme Pr.
16	İşletme Pr. (Uzaktan Öğretim)
17	İşletme Pr. (İÖ)
İlahiyat Fakültesi	
1	İlahiyat Pr.
2	İlköğretim Din Kültürü ve Ahlak Bilgisi Öğretmenliği Pr.
3	İlköğretim Din Kültürü ve Ahlak Bilgisi Öğretmenliği Pr. (İÖ)
İletişim Fakültesi	
1	Halkla İlişkiler ve Tanıtım
Mühendislik Fakültesi	
1	Bilgisayar Mühendisliği Pr. (İngilizce)
2	Bilgisayar Mühendisliği Pr. (İngilizce) (KKTC Uyruklu)
3	Bilgisayar Mühendisliği Pr. (İngilizce) (İÖ)
4	Biyomühendislik Pr. (İngilizce)
5	Elektrik-Elektronik Mühendisliği Pr.
6	Elektrik-Elektronik Mühendisliği Pr. (İÖ)
7	Endüstri Mühendisliği Pr.
8	Endüstri Mühendisliği Pr. (İÖ)
9	Gıda Mühendisliği Pr.
10	Gıda Mühendisliği Pr. (KKTC Uyruklu)
11	Gıda Mühendisliği Pr. (İÖ)
12	Makine Mühendisliği Pr.
13	Makine Mühendisliği Pr. (İÖ)
14	Malzeme Mühendisliği Pr.
15	Malzeme Mühendisliği Pr. (KKTC Uyruklu)
16	Metalurji ve Malzeme Mühendisliği Pr.
17	Metalurji ve Malzeme Mühendisliği Pr. (İÖ)
18	İnşaat Mühendisliği Pr.
19	İnşaat Mühendisliği Pr. (İÖ)
20	Uygulamalı İstatistik ve Olasılık
Tıp Fakültesi	
1	Tıp Pr.
2	Tıp Pr. (KKTC Uyruklu)
Hasan Ferdi Turgutlu Teknoloji Fakültesi	
1	Enerji Sistemleri Mühendisliği Pr.
2	Enerji Sistemleri Mühendisliği Pr. (M.T.O.K.)
3	Makine Mühendisliği Pr.
4	Makine ve İmalat Mühendisliği Pr.
5	Makine ve İmalat Mühendisliği Pr. (M.T.O.K.)
6	Makine ve İmalat Mühendisliği Pr. (M.T.O.K.) (İÖ)
7	Makine ve İmalat Mühendisliği Pr. (İÖ)
8	Mekatronik Mühendisliği Pr.
9	Mekatronik Mühendisliği Pr. (M.T.O.K.)
10	Mekatronik Mühendisliği Pr. (İÖ)
11	Mekatronik Mühendisliği Pr. (İÖ) (M.T.O.K.)
12	Yazılım Mühendisliği Pr.
13	Yazılım Mühendisliği Pr. (KKTC Uyruklu)
14	Yazılım Mühendisliği Pr. (M.T.O.K.)
15	Yazılım Mühendisliği Pr. (İÖ)
16	Yazılım Mühendisliği Pr. (İÖ) (M.T.O.K.)
17	Elektrik Mühendisliği
İşletme Fakültesi	
1	Ekonomi ve Finans Pr.
2	Ekonomi ve Finans Pr. (İÖ)

3	İşletme Pr. (İngilizce)
Salihli İktisadi ve İdari Bilimler Fakültesi	
1	Maliye Pr.
2	İktisat Pr.
3	İşletme Pr.
Spor Bilimleri Fakültesi	
1	Antrenörlük Eğitimi Pr.
2	Antrenörlük Eğitimi Pr. (İÖ)
3	Beden Eğitimi ve Spor Öğretmenliği Pr.
4	Rekreasyon Pr.
5	Rekreasyon Pr. (İÖ)
6	Spor Yöneticiliği Pr.
7	Spor Yöneticiliği Pr. (İÖ)
Sağlık Bilimleri Fakültesi	
1	Ebelik Pr.
2	Fizyoterapi ve Rehabilitasyon Pr.
3	Fizyoterapi ve Rehabilitasyon Pr. (İÖ)
4	Hemşirelik Pr.
5	Sosyal Hizmet Pr.
6	Sosyal Hizmet Pr. (İÖ)
Fen Bilimleri Enstitüsü	
1	Analitik Kimya (YL) (Tezli)
2	Analiz ve Fonksiyon Analizi (YL) (Tezli)
3	Anorganik Kimya (YL) (Tezli)
4	Atom ve Molekül Fiziği (YL) (Tezli)
5	Botanik (DR)
6	Botanik (YL) (Tezli)
7	Biyokimya (YL) (Tezli)
8	Biyoloji (DR)
9	Biyoloji (YL) (Tezli)
10	Biyoloji Eğitimi (YL) (Tezsiz)
11	Cebir ve Sayılar Teorisi (YL) (Tezli)
12	Elektrik-Elektronik Mühendisliği (YL) (Tezli)
13	Enerji (YL) (Tezli)
14	Enerji Sistemleri Mühendisliği (YL) (Tezli)
15	Fen Bilimleri Eğitimi (YL) (Tezli)
16	Fizik (DR)
17	Fizik (YL) (Tezli)
18	Fizik Öğretmenliği (YL) (Tezsiz)
19	Fizikokimya (YL) (Tezli)
20	Genel Biyoloji (YL) (Tezli)
21	Genel Fizik (YL) (Tezli)
22	Geometri (YL) (Tezli)
23	Geoteknik (YL) (Tezli)
24	Gıda Bilimleri (YL) (Tezli)
25	Gıda Mühendisliği (DR)
26	Gıda Mühendisliği (YL) (Tezli)
27	Gıda Teknolojisi (YL) (Tezli)
28	Hidrobiyoloji (YL) (Tezli)
29	Hidrolik (YL) (Tezli)
30	Katıhal Fiziği (YL) (Tezli)
31	Konstrüksiyon ve İmalat (YL) (Tezli)
32	Kimya (DR)
33	Kimya (YL) (Tezli)
34	Kimya Eğitimi (YL) (Tezsiz)
35	Makine Mühendisliği (DR)

36	Makine Mühendisliği (YL) (Tezli)
37	Makine Teorisi ve Dinamiği (YL) (Tezli)
38	Makine ve İmalat Mühendisliği (YL) (Tezli)
39	Malzeme Mühendisliği (YL) (Tezli)
40	Matematik (DR)
41	Matematik (YL) (Tezli)
42	Matematik Öğretmenliği (YL) (Tezsiz)
43	Mekanik (YL) (Tezli)
44	Moleküler Biyoloji (YL) (Tezli)
45	Mühendislik Yönetimi (YL) (Tezsiz) (Uzaktan Öğretim)
46	Nükleer Fizik (YL) (Tezli)
47	Organik Kimya (YL) (Tezli)
48	Tarımsal Bilimler (YL) (Tezli)
49	Temel ve Endüstriyel Mikrobiyolojisi (YL) (Tezli)
50	Termodinamik (YL) (Tezli)
51	Topoloji (YL) (Tezli)
52	Ulaştırma (YL) (Tezli)
53	Uygulamalı Matematik (YL) (Tezli)
54	Yapı (YL) (Tezli)
55	Yapı İşlerinde Ulaştırma (YL) (Tezli)
56	Yazılım Mühendisliği (YL) (Tezli)
57	Zooloji (YL) (Tezli)
58	İnşaat Mühendisliği (DR)
59	İnşaat Mühendisliği (YL) (Tezli)
60	Endüstri Mühendisliği Tezli YL
61	Elektrik Elektronik Mühendisliği Doktora
62	Metalurji ve Mal. Müh. Doktora
63	Bilgisayar Müh. Tezli YL
Sağlık Bilimleri Enstitüsü	
1	Anatomi (Tıp) (DR)
2	Anatomi (YL) (Tezli)
3	Anatomi (YL) (Tezsiz) (İÖ)
4	Anestezi ve Reanimasyon Yoğun Bakım ve İlk Yardım (YL) (Tezli)
5	Beden Eğitimi ve Spor (DR)
6	Beden Eğitimi ve Spor Öğretmenliği (YL) (Tezli)
7	Biyokimya (YL) (Tezli)
8	Biyokimya ve Klinik Biyokimya (YL) (Tezli)
9	Cerrahi Hastalıklar Hemşireliği (YL) (Tezli)
10	Cerrahi Hastalıklar Hemşireliği (YL) (Tezsiz) (İÖ)
11	Ebelik (DR)
12	Ebelik (YL) (Tezli)
13	Ebelik (YL) (Tezsiz) (İÖ)
14	Farmakoloji (DR)
15	Farmakoloji (YL) (Tezli)
16	Farmakoloji (YL) (Tezsiz) (İÖ)
17	Fizyoloji (DR)
18	Fizyoloji (YL) (Tezli)
19	Halk Sağlığı (YL) (Tezli)
20	Halk Sağlığı Hemşireliği (YL) (Tezli)
21	Halk Sağlığı Hemşireliği (YL) (Tezsiz) (İÖ)
22	Hareket ve Antreman (YL) (Tezli)
23	Hemşirelik (DR)
24	Hemşirelik (YL) (Tezli)
25	Hemşirelik (YL) (Tezsiz) (İÖ)
26	Hemşirelik Hizmetleri Yönetimi (YL) (Tezsiz)
27	Hemşirelik Hizmetlerinde Yönetim (YL) (Tezli)

28	Hemşirelikte Yönetim (YL) (Tezli)
29	Hemşirelikte Yönetim (YL) (Tezsiz) (İÖ)
30	Histoloji Embriyoloji (DR)
31	Histoloji-Embriyoloji (YL) (Tezli)
32	Histoloji-Embriyoloji (YL) (Tezsiz) (İÖ)
33	Kadın Hastalıkları ve Doğum Hemşireliği (YL) (Tezli)
34	Mikrobiyoloji (DR)
35	Sağlık Hizmetlerinde İletişim (YL) (Tezli)
36	Sağlık Hizmetlerinde İletişim (YL) (Tezsiz) (Uzaktan Öğretim)
37	Sosyal Hizmet (YL) (Tezli)
38	Spor Bilimleri (DR)
39	Spor Sağlık Bilimleri (YL) (Tezli)
40	Sporda Psikososyal Alanlar (YL) (Tezli)
41	Tıbbi Biyoloji (DR)
42	Tıbbi Biyoloji (YL) (Tezli)
43	Tıbbi Biyoloji ve Genetik (YL) (Tezli)
44	Tıbbi Biyoloji (YL) (Tezsiz) (İÖ)
45	Tıbbi Parazitoloji (DR)
46	Tıbbi Parazitoloji (YL) (Tezli)
47	Tıbbi Parazitoloji (YL) (Tezsiz)
48	Çocuk Sağlığı ve Hastalıkları Hemşireliği (YL) (Tezli)
49	Çocuk Sağlığı ve Hastalıkları Hemşireliği (YL) (Tezsiz) (İÖ)
50	İç Hastalıkları Hemşireliği (YL) (Tezli)
51	İç Hastalıkları Hemşireliği (YL) (Tezsiz) (İÖ)
52	Perfüzyon Teknikleri Tezli Yüksek Lisans
53	Hemşirelik Esasları Tezsiz Yüksek Lisans (İkinci Öğretim)
54	Sosyal Hizmet Doktora
55	Hemşirelik Esasları Tezli Yüksek Lisans (Örgün Öğretim)
Sosyal Bilimler Enstitüsü	
1	Arkeoloji (YL) (Tezli)
2	Ekonometri (YL) (Tezli)
3	Ekonomi ve Finans (YL) (Tezli)
4	Eski Türk Dili (DR)
5	Eski Türk Dili (YL) (Tezli)
6	Eski Türk Edebiyatı (DR)
7	Eski Türk Edebiyatı (YL) (Tezli)
8	Eskiçağ Tarihi (YL) (Tezli)
9	Genel Türk Tarihi (YL) (Tezli)
10	Halk Bilimi (Folklor) (YL) (Tezli)
11	Kadın Çalışmaları (YL) (Tezli)
12	Kadın Çalışmaları (YL) (Tezsiz)
13	Kamu Yönetimi (YL) (Tezli)
14	Kamu Yönetimi (YL) (Tezsiz) (Uzaktan Öğretim)
15	Mali Hukuk (YL) (Tezli)
16	Maliye (DR)
17	Maliye (YL) (Tezli)
18	Maliye (YL) (Tezsiz)
19	Maliye (YL) (Tezsiz) (Uzaktan Öğretim)
20	Maliye Teorisi (YL) (Tezli)
21	Muhasebe Finansman (YL) (Tezli)
22	Muhasebe ve Finansman (DR)
23	Ortaçağ Tarihi (YL) (Tezli)
24	Osmanlı Müesseseleri ve Medeniyeti Tarihi (YL) (Tezli)
25	Rekreasyon (YL) (Tezli)
26	Sınıf Eğitimi (YL) (Tezli)
27	Sınıf Öğretmenliği (YL) (Tezli)

28	Sosyal Bilgiler Eğitimi (YL) (Tezli)
29	Sosyoloji (YL) (Tezli)
30	Spor Yönetimi (YL) (Tezli)
31	Siyaset Bilimi ve Uluslararası İlişkiler (YL) (Tezli)
32	Tarih (DR)
33	Tarih (YL) (Tezli)
34	Tarih Öğretmenliği (YL) (Tezsiz)
35	Türk Dili ve Edebiyatı (DR)
36	Türk Dili ve Edebiyatı (YL) (Tezli)
37	Türk Dili ve Edebiyatı Eğitimi (YL) (Tezsiz)
38	Türkiye Cumhuriyeti Tarihi (YL) (Tezli)
39	Uluslararası Ticaret ve Finans (YL) (Tezli)
40	Uluslararası Ticaret ve Finans (YL) (Tezsiz)
41	Yakınçağ Tarihi (YL) (Tezli)
42	Yeni Türk Dili (YL) (Tezli)
43	Yeni Türk Edebiyatı (DR)
44	Yeni Türk Edebiyatı (YL) (Tezli)
45	Yeniçağ Tarihi (YL) (Tezli)
46	Yönetim ve Organizasyon (YL) (Tezli)
47	Yönetim ve Organizasyon (YL) (Tezsiz)
48	Çağdaş Türk Lehçeleri (DR)
49	Çağdaş Türk Lehçeleri ve Edebiyatı (YL) (Tezli)
50	Üretim Yönetim ve Pazarlama (YL) (Tezli)
51	Üretim Yönetimi ve Pazarlama (DR)
52	İktisat (DR)
53	İktisat (YL) (Tezli)
54	İktisat Teorisi (YL) (Tezli)
55	İngiliz Dili ve Edebiyatı (YL) (Tezli)
56	İşletme (DR)
57	İşletme (YL) (Tezli)
58	İşletme (YL) (Tezsiz)
59	Temel İslam Bilimleri Tezli YL
60	Spor Yönetimi Doktora
61	Felsefe Tezli Yüksek Lisans (Birinci ve İkinci Öğretim)
62	Klasik Arkeoloji Doktora
63	Sosyoloji Tezsiz Yüksek Lisans (İkinci Öğretim) (Disiplinlerarası)
64	Rekreasyon Doktora
65	Uluslararası Ticaret ve Finans Doktora
66	Eğitim Programları ve Öğretim Tezsiz Yüksek Lisans (İkinci Öğretim)
67	Eğitim Programları ve Öğretim Tezli Yüksek Lisans
68	Sanat Tarihi Tezli YL
69	Bankacılık ve Finans Tezli YL
70	Uluslararası Lojistik ve Tedarik Zinciri Yönetimi Tezli Yüksek Lisans
Uygulamalı Bilimler Fakültesi	
1	Bankacılık ve Finans Pr.
2	Bankacılık ve Finans Pr. (İÖ)
3	Uluslararası Ticaret Pr.
Tütün Ekspertliği Yüksekokulu	
1	Tütün Ekspertliği Yüksekokulu Pr.
Ahmetli MYO	
1	Büro Yönetimi ve Yönetici Asistanlığı Pr.
2	Büro Yönetimi ve Yönetici Asistanlığı Pr. (İÖ)
3	Bankacılık ve Sigortacılık Pr.
4	Bankacılık ve Sigortacılık Pr. (İÖ)
5	Muhasebe ve Vergi Uygulamaları Pr.
6	Muhasebe ve Vergi Uygulamaları Pr. (İÖ)

7	İnsan Kaynakları Yönetimi Pr.
8	İnsan Kaynakları Yönetimi Pr. (Uzaktan Öğretim)
9	İnsan Kaynakları Yönetimi Pr. (İÖ)
Akhisar MYO	
1	Bilgisayar Programcılığı Pr.
2	Bilgisayar Programcılığı Pr. (İÖ)
3	Endüstriyel Tavukçuluk Pr.
4	Endüstriyel Tavukçuluk Pr. (KKTC Uyraklu)
5	Zeytincilik ve Zeytin İşleme Teknolojisi Pr.
6	Elektrik Pr.
7	Elektrik Pr. (İÖ)
8	Makine Pr.
9	Makine Pr. (İÖ)
10	Otomotiv Teknolojisi Pr. (İÖ)
11	Pazarlama Pr.
12	Pazarlama Pr. (İÖ)
13	Kimya Teknolojisi Pr.
14	Laboratuvar Teknolojisi
Alaşehir MYO	
1	Bağcılık Pr.
2	Bitki Koruma Pr.
3	Bitki Koruma Pr. (İÖ)
4	Organik Tarım Pr.
5	Seracılık Pr.
6	Tıbbi ve Aromatik Bitkiler Pr.
7	Tıbbi ve Aromatik Bitkiler Pr. (İÖ)
8	Laboratuvar Teknolojisi Pr.
9	Laboratuvar Teknolojisi Pr. (İÖ)
10	Peyzaj ve Süs Bitkileri Pr.
11	Kooperatifçilik Pr.
12	Meyve ve Sebze İşleme Teknolojisi Programı
13	Kooperatifçilik Pr. (İÖ)
Demirci MYO	
1	Bankacılık ve Sigortacılık Pr.
2	Bankacılık ve Sigortacılık Pr. (İÖ)
3	Muhasebe ve Vergi Uygulamaları Pr.
4	Coğrafi Bilgi Sistemleri Pr.
5	Coğrafi Bilgi Sistemleri Pr. (İÖ)
6	Ormancılık ve Orman Ürünleri Pr.
7	Ormancılık ve Orman Ürünleri Pr. (İÖ)
8	Dış Ticaret Pr.
9	Dış Ticaret Pr. (İÖ)
Manisa Teknik Bilimler MYO	
1	Mekatronik Pr.
2	Mekatronik Pr. (İÖ)
3	Makine Pr.
4	Makine Pr. (İÖ)
5	Makine, Resim ve Konstrüksiyon Pr.
6	İnşaat Teknolojisi Pr.
7	İnşaat Teknolojisi Pr. (İÖ)
8	Bilgisayar Programcılığı Programı
9	Otomotiv Teknolojisi Programı
10	Endüstriyel Kalıpcılık Programı
11	Kimya Teknolojisi Programı
12	Grafik Tasarım Programı
13	Elektrik Programı
14	Alternatif Enerji Kaynakları Teknolojisi Programı

Gördes MYO	
1	Büro Yönetimi ve Yönetici Asistanlığı Pr.
2	Büro Yönetimi ve Yönetici Asistanlığı Pr. (İÖ)
3	Maliye Pr.
4	Maliye Pr. (İÖ)
5	Muhasebe ve Vergi Uygulamaları Pr.
6	Muhasebe ve Vergi Uygulamaları Pr. (İÖ)
7	Halkla İlişkiler ve Tanıtım Pr.
8	Halkla İlişkiler ve Tanıtım Pr. (İÖ)
9	Pazarlama Pr.
10	İş Sağlığı ve Güvenliği Programı
11	Acil Durum ve Afet Yön.
Kırkağaç MYO	
1	Bilgisayar Programcılığı Pr.
2	Bilgisayar Programcılığı Pr. (İÖ)
3	Muhasebe ve Vergi Uygulamaları Pr.
4	Muhasebe ve Vergi Uygulamaları Pr. (İÖ)
6	Sosyal Güvenlik Pr.
7	Sosyal Güvenlik Pr. (KKTC Uyraklu)
8	Sosyal Güvenlik Pr. (İÖ)
9	Bilgisayar Teknolojisi ve Programlama Pr. (İÖ)
10	Lojistik Pr.
11	Sosyal Hizmet
Köprübaşı MYO	
1	Adalet Pr.
2	Harita ve Kadastro Pr.
3	Harita ve Kadastro Pr. (İÖ)
4	Tarımsal İşletmecilik Pr.
5	İşletme Yönetimi Pr.
6	İşletme Yönetimi Pr. (İÖ)
Kula MYO	
1	Maliye Pr.
2	Maliye Pr. (İÖ)
3	Mimari Restorasyon Pr.
4	Halkla İlişkiler ve Tanıtım Pr.
5	Halkla İlişkiler ve Tanıtım Pr. (İÖ)
6	İşletme Yönetimi Pr.
7	İşletme Yönetimi Pr. (İÖ)
8	İç Mekan Tasarımı
9	Sivil Sav. Ve İtfaiyecilik
Sağlık Hizmetleri MYO	
1	Saç Bakımı ve Güzellik Hizmetleri Pr.
2	Saç Bakımı ve Güzellik Hizmetleri Pr. (KKTC Uyraklu)
3	Yaşlı Bakımı Pr.
4	Yaşlı Bakımı Pr. (İÖ)
5	Tıbbi Laboratuvar Pr.
6	Tıbbi Dokümantasyon ve Sekreterlik Pr.
7	Tıbbi Dokümantasyon ve Sekreterlik Pr. (İÖ)
8	Tıbbi Görüntüleme Teknikleri Pr.
9	Tıbbi Laboratuvar Teknikleri Pr.
10	Tıbbi Laboratuvar Teknikleri Pr. (İÖ)
11	İlk ve Acil Yardım Pr.
Salihli MYO	
1	Bilgisayar Programcılığı Pr.
2	Bilgisayar Programcılığı Pr. (İÖ)
3	Dış Ticaret Pr.

4	Dış Ticaret Pr. (İÖ)
5	Özel Güvenlik ve Koruma Pr.
6	Özel Güvenlik ve Koruma Pr. (KKTC Uyraklu)
7	Özel Güvenlik ve Koruma Pr. (İÖ)
8	Pazarlama Pr.
9	Pazarlama Pr. (İÖ)
10	Moda Tasarımı Pr.
11	Moda Tasarımı Pr. (İÖ)
12	Deri Konfeksiyon Pr.
13	Deri Konfeksiyon Pr. (İÖ)
14	Tekstil Teknolojisi Pr.
15	Tekstil Teknolojisi Pr. (İÖ)
16	Emlak ve Emlak Yönetimi Pr.
17	Emlak ve Emlak Yönetimi Pr. (İÖ)
18	Yerel Yönetimler Pr.
19	Yerel Yönetimler Pr. (İÖ)
20	Ev Tekstili Tasarımı Programı
21	Ayakkabı Tasarım ve Üretimi Programı
22	Bilgisayar Teknolojisi Programı
23	Çocuk Gelişimi Pr.
24	Çocuk Gelişimi Pr. (Uzaktan Öğretim)
25	Çocuk Gelişimi Pr. (İÖ)
Sarıgöl MYO	
1	Harita ve Kadastro Pr.
2	Harita ve Kadastro Pr. (İÖ)
3	Tapu ve Kadastro Pr.
4	Tapu ve Kadastro Pr. (İÖ)
Saruhanlı MYO	
1	Gıda Teknolojisi Pr.
2	Gıda Teknolojisi Pr. (İÖ)
3	Tarım Alet ve Makineleri Pr.
4	İşletme Yönetimi Pr.
5	İşletme Yönetimi Pr. (İÖ)
6	Gıda Kalite Kontrol ve Analizi Programı
7	Aşçılık Programı
Soma MYO	
1	Biyomedikal Cihaz Teknolojisi Pr.
2	Mekatronik Pr.
3	Mekatronik Pr. (İÖ)
4	Elektrik Pr.
5	Elektrik Pr. (İÖ)
6	Maden Teknolojisi Pr.
7	Maden Teknolojisi Pr. (İÖ)
8	Sondaj Teknolojisi Pr.
9	Makine Pr.
10	Makine Pr. (İÖ)
11	İş Sağlığı ve Güvenliği Pr.
12	İş Sağlığı ve Güvenliği Pr. (Uzaktan Öğretim)
13	İş Sağlığı ve Güvenliği Pr. (İÖ)
14	Grafik Tasarımı Pr.
15	Grafik Tasarımı Pr. (İÖ)
Turgutlu MYO	
1	Bilgisayar Programcılığı Pr.
2	Bilgisayar Programcılığı Pr. (Uzaktan Öğretim)
3	Bilgisayar Programcılığı Pr. (İÖ)
4	Geleneksel El Sanatları Pr.

5	Elektronik Teknolojisi Pr.
6	Elektronik Teknolojisi Pr. (İÖ)
7	Kontrol ve Otomasyon Teknolojisi Pr.
8	Elektrik Pr.
9	Elektrik Pr. (İÖ)
10	Makine Pr.
11	Makine Pr. (İÖ)
12	Endüstriyel Cam ve Seramik Pr.
13	Elektrik Pr. (İÖ)
14	Geoteknik Pr.
15	Yapı Denetimi Pr.
16	Yapı Denetimi Pr. (İÖ)
17	Yapı Yalıtım Teknolojisi Pr.
18	İnşaat Teknolojisi Pr.
19	İnşaat Teknolojisi Pr. (İÖ)

Kaynak: Öğrenci İşleri Daire Başkanlığı



Tablo 52- 2022-2023 Eğitim Öğretim Yılı Öğrenci Sayıları

Akademik Birimler	Birinci Öğretim			İkinci Öğretim			Uzaktan Öğretim			Cinsiyete Göre Toplam		Genel Toplam
	Kız	Erkek	Toplam	Kız	Erkek	Toplam	Kız	Erkek	Toplam	Kız	Erkek	
FAKÜLTELER	9.251	8.882	18.133	2.036	3.672	5.708	67	83	150	11.354	12.637	23.991
Eğitim Fakültesi	796	387	1.183	0	0	0	-	-	-	796	387	1.183
Fen-Edebiyat Fakültesi	1.962	1.507	3.469	408	369	777	-	-	-	2.370	1.876	4.246
Güzel Sanatlar Tasarım ve Mimarlık Fakültesi	170	112	282	0	0	0	-	-	-	170	112	282
Hasan Ferdi Turgutlu Teknoloji Fakültesi	240	1.029	1.269	116	660	776	-	-	-	356	1.689	2.045
İktisadi ve İdari Bilimler Fakültesi	1.317	1.532	2.849	564	875	1.439	67	83	150	1.948	2.490	4.438
İlahiyat Fakültesi	190	89	279	0	0	0	-	-	-	190	89	279
İletişim Fakültesi	101	58	159	0	0	-	-	-	-	101	58	159
İşletme Fakültesi	227	235	462	4	20	24	-	-	-	231	255	486
Mühendislik Fakültesi	1.001	1.534	2.535	355	1.326	1.681	-	-	-	1.356	2.860	4.216
Sağlık Bilimleri Fakültesi	1.587	416	2.003	428	164	592	-	-	-	2.015	580	2.595
Salihli İktisadi ve İdari Bilimler Fakültesi	213	229	442	0	0	0	-	-	-	213	229	442
Spor Bilimleri Fakültesi	279	665	944	13	82	95	-	-	-	292	747	1.039
Tip Fakültesi	712	658	1.370	0	0	0	-	-	-	712	658	1.370
Uygulamalı Bilimler Fakültesi	456	431	887	148	176	324	-	-	-	604	607	1.211
YÜKSEKOKULLAR	544	773	1.317	154	366	520	0	0	0	698	1.139	1.837
Tütün Ekspertiği Yüksekokulu	9	57	66	0	0	-	-	-	-	9	57	66
Yabancı Diller Yüksekokulu	535	716	1.251	154	366	520	-	-	-	689	1.082	1.771
MESLEK YÜKSEKOKULLARI	4.950	6.809	11.759	986	1.533	2.519	649	442	1.091	6.585	8.784	15.369
Ahmetli Meslek Yüksekokulu	696	411	1.107	267	318	585	197	107	304	1.160	836	1.996
Akhisar Meslek Yüksekokulu	184	527	711	3	20	23	-	-	-	187	547	734
Alaşehir Meslek Yüksekokulu	182	313	495	72	29	101	-	-	-	254	342	596
Demirci Meslek Yüksekokulu	312	506	818	5	11	16	-	-	-	317	517	834
Gördes Meslek Yüksekokulu	302	228	530	2	1	3	-	-	-	304	229	533
Kırkağaç Meslek Yüksekokulu	470	562	1.032	27	42	69	-	-	-	497	604	1.101
Köprübaşı Meslek Yüksekokulu	248	226	474	0	0	0	-	-	-	248	226	474
Kula Meslek Yüksekokulu	325	243	568	1	0	1	-	-	-	326	243	569
Manisa Sağlık Hizmetleri Meslek Yüksekokulu	720	301	1.021	173	92	265	-	-	-	893	393	1.286
Manisa Teknik Bilimler Meslek Yüksekokulu	116	835	951	45	492	537	-	-	-	161	1.327	1.488
Salihli Meslek Yüksekokulu	690	783	1.473	218	212	430	304	6	310	1.212	1.001	2.213
Sarıgöl Meslek Yüksekokulu	105	120	225	68	140	208	-	-	-	173	260	433
Saruhanlı Meslek Yüksekokulu	166	100	266	0	2	2	-	-	-	166	102	268
Soma Meslek Yüksekokulu	206	687	893	102	159	261	88	96	184	396	942	1.338
Turgutlu Meslek Yüksekokulu	228	967	1.195	3	15	18	60	233	293	291	1.215	1.506
ENSTİTÜLER	1.300	1.462	2.762	199	196	395	171	288	459	1.670	1.946	3.616
Fen Bilimleri Enstitüsü	425	681	1.106	0	0	0	26	106	132	451	787	1.238
Doktora	75	108	183	-	-	-	-	-	-	75	108	183
Tezli Yüksek Lisans	350	573	923	-	-	-	-	-	-	350	573	923
Tezsiz Yüksek Lisans	-	-	-	-	-	-	26	106	132	26	106	132
Sağlık Bilimleri Enstitüsü	228	132	360	15	6	21	66	22	88	309	160	469
Doktora	61	40	101	-	-	-	-	-	-	61	40	101
Tezli Yüksek Lisans	167	92	259	-	-	-	-	-	-	167	92	259
Tezsiz Yüksek Lisans	-	-	-	15	6	21	66	22	88	81	28	109
Sosyal Bilimler Enstitüsü	647	649	1.296	184	190	374	79	160	239	910	999	1.909
Doktora	112	152	264	-	-	-	-	-	-	112	152	264
Tezli Yüksek Lisans	534	497	1.031	-	-	-	-	-	-	534	497	1.031
Tezsiz Yüksek Lisans	1	-	1	184	190	374	79	160	239	264	350	614
GENEL TOPLAM	16.045	17.926	33.971	3.375	5.767	9.142	887	813	1.700	20.307	24.506	44.813

Kaynak: Öğrenci İşleri Daire Başkanlığı

Tablo 53 – 2022-2023 Eğitim Öğretim Yılı Türkiye Cumhuriyeti Vatandaşı Öğrenci Sayıları

DÜZEYİ	EĞİTİMİN ŞEKLİ	ÖĞRENCİNİN		
		CİNSİYETİ	SAYISI	
ÖNLİSANS	I. Öğretim	Kız	4950	
		Erkek	6809	
	II. Öğretim	Kız	986	
		Erkek	1533	
	Uzaktan Öğretim	Kız	649	
		Erkek	442	
	I. - II. ve Uzaktan Öğretim Toplamı	Kız	6585	
		Erkek	8784	
	Önlisans Toplamı			15369
	LİSANS	I. Öğretim	Kız	9641
Erkek			9347	
II. Öğretim		Kız	2167	
		Erkek	3955	
Uzaktan Öğretim		Kız	67	
		Erkek	83	
I. - II. ve Uzaktan Öğretim Toplamı		Kız	11875	
		Erkek	13385	
Lisans Toplamı			25260	
YÜKSEK LİSANS		Tezli Yüksek Lisans	Kız	1029
	Erkek		1091	
	Tezsiz Yüksek Lisans	Kız	368	
		Erkek	474	
	Tezli ve Tezsiz Toplamı	Kız	1397	
		Erkek	1565	
Yüksek Lisans Toplamı			2962	
DOKTORA	Doktora	Kız	244	
		Erkek	285	
	Doktora Toplamı			529
GENEL TOPLAM		Kız	20101	
		Erkek	24019	
		Toplam	44120	

Kaynak: Öğrenci İşleri Daire Başkanlığı

Tablo 54 – 2022-2023 Eğitim Öğretim Yılı Yabancı Uyruklu Öğrenci Sayıları

DÜZEYİ	EĞİTİMİN		SAYISI
	ŞEKLİ	ÖĞRENCİNİN CİNSİYETİ	
ÖNLİSANS	I. Öğretim	Kız	-
		Erkek	-
	II. Öğretim	Kız	-
		Erkek	-
	Uzaktan Öğretim	Kız	-
		Erkek	-
	I. - II. ve Uzaktan Öğretim Toplamı	Kız	-
		Erkek	-
Önlisans Toplamı			-
LİSANS	I. Öğretim	Kız	154
		Erkek	308
	II. Öğretim	Kız	23
		Erkek	83
	Uzaktan Öğretim	Kız	
		Erkek	
	I. - II. ve Uzaktan Öğretim Toplamı	Kız	177
		Erkek	391
Lisans Toplamı			568
YÜKSEK LİSANS	Tezli Yüksek Lisans	Kız	22
		Erkek	71
	Tezsiz Yüksek Lisans	Kız	2
		Erkek	11
	Tezli ve Tezsiz Toplamı	Kız	24
		Erkek	82
Yüksek Lisans Toplamı			106
DOKTORA	Doktora	Kız	4
		Erkek	15
	Doktora Toplamı		
GENEL TOPLAM	Kız		205
	Erkek		488
	Toplam		693

Kaynak: Öğrenci İşleri Daire Başkanlığı

Tablo 55 - Engelli Öğrencilerin Engel Durumlarına Göre Dağılımı

Engel Durumu	Sayı
Asperger veya Yüksek Fonksiyonlu Otistik Bireyler	1
Dil ve Konuşma	3
Görme	29
İşitme	14
Ortopedik	35
Ruhsal ve Duygusal	5
Sınıflanmayan	1
Süreğen Hastalıklar	26
Zihinsel	4
TOPLAM	118

Kaynak: Öğrenci İşleri Daire Başkanlığı

Tablo 56 – Yabancı Dil Eğitimi Gören Hazırlık Sınıfı Öğrenci Sayıları

Birim/Bölüm Adı	TOPLAM
Bilgisayar Mühendisliği	172
Biyomühendislik	89
Çalışma Ekonomisi ve Endüstri İlişkileri	2
Ekonometri	1
Ekonomi ve Finans	2
Elektrik Elektronik Mühendisliği	201
Endüstri Mühendisliği	204
Finans ve Bankacılık	1
Gıda Mühendisliği	1
İktisat	3
İlahiyat	112
İngiliz Dili ve Edebiyatı	61
İngilizce Mütercim ve Tercümanlık	19
İnşaat Mühendisliği	92
İşletme	88
Makine Mühendisliği	245
Maliye	1
Metalurji ve Malzeme Mühendisliği	79
Siyaset Bilimi ve Kamu Yönetimi Bölümü	3
Siyaset Bilimi ve Uluslararası İlişkiler	214
Sosyal Hizmet	1
Uluslararası Ticaret	1
Uluslararası Ticaret ve Finansman	179
TOPLAM	1.771

Kaynak: Öğrenci İşleri Daire Başkanlığı

Tablo 57-Öğrenci Kontenjanları ve Doluluk Oranları

BİRİMİN ADI	YKS Kontenjanı	Kayıt Yapılan Öğrenci Sayısı	Doluluk Oranı (%)	Boş Kalan Kontenjan Sayısı	Boş Kalan Kontenjan Oranı (%)
EĞİTİM FAKÜLTESİ					
Fen Bilgisi Öğretmenliği	31	31	100%	0	0%
İlköğretim Matematik Öğretmenliği	52	52	100%	0	0%
Rehberlik ve Psikolojik Danışmanlık	93	93	100%	0	0%
Sınıf Öğretmenliği	52	52	100%	0	0%
Sosyal Bilgiler Öğretmenliği	52	48	92,31%	4	7,69%
Türkçe Öğretmenliği	52	50	96,15%	2	3,85%
Toplam	332	326	98,19%	6	1,81%
FEN-EDEBİYAT FAKÜLTESİ					
Arkeoloji	31	4	12,90%	27	87,10%
Arkeoloji (KKTC Uyraklu)	1	0	0,00%	1	100%
Biyoloji	26	26	100%	0	0%
Coğrafya	62	62	100%	0	0%
Felsefe	52	4	7,69%	48	92,31%
Fizik	21	14	66,67%	7	33,33%
İngiliz Dili ve Edebiyatı	93	93	100%	0	0%
İngiliz Dili ve Edebiyatı (KKTC Uyraklu)	2	0	0,00%	2	100%
İngilizce Mütercim ve Tercümanlık	52	51	98,08%	1	1,92%
Kimya	31	31	100%	0	0%
Matematik	72	72	100%	0	0%
Psikoloji	62	62	100%	0	0%
Sanat Tarihi	62	62	100%	0	0%
Sosyoloji	62	51	82,26%	11	17,74%
Tarih	103	97	94,17%	6	5,83%
Tarih (İÖ)	62	53	85,48%	9	14,52%
Türk Dili ve Edebiyatı	103	103	100%	0	0%

Türk Dili ve Edebiyatı (İÖ)	62	62	100%	0	0%
Toplam	959	847	88,32%	112	11,68%
GÜZEL SANATLAR TASARIM VE MİMARLIK FAKÜLTESİ					
Müzik	25	25	100%	0	0%
Mimarlık	62	62	100%	0	0%
Toplam	87	87	100%	0	0%
HASAN FERDİ TURGUTLU TEKNOLOJİ FAKÜLTESİ					
Enerji Sistemleri Mühendisliği	41	7	17,07%	34	82,93%
Makine Mühendisliği	52	52	100%	0	0%
Mekatronik Mühendisliği	58	58	100%	0	0%
Mekatronik Mühendisliği (İÖ)	50	50	100%	0	0%
Mekatronik Mühendisliği (M.T.O.K.)	16	16	100%	0	0%
Mekatronik Mühendisliği (İÖ) (M.T.O.K.)	13	5	38,46%	8	61,54%
Yazılım Mühendisliği	58	58	100%	0	0%
Yazılım Mühendisliği (İÖ)	58	58	100%	0	0%
Yazılım Mühendisliği (M.T.O.K.)	15	15	100%	0	0%
Yazılım Mühendisliği (M.T.O.K.) (İÖ)	15	15	100%	0	0%
Yazılım Mühendisliği (K.K.T.C. Uyraklı)	2	0	0,00%	2	100%
Toplam	378	334	88,36%	44	11,64%
İKTİSADİ VE İDARİ BİLİMLER FAKÜLTESİ					
Çalışma Ekonomisi ve Endüstri İlişkileri	62	9	14,52%	53	85,48%
Çalışma Ekonomisi ve Endüstri İlişkileri (İÖ)	41	0	0,00%	41	100%
Ekonometri	52	0	0,00%	52	100%
İktisat	123	19	15,45%	104	84,55%
İktisat (İÖ)	41	2	4,88%	39	95,12%
İşletme	154	75	48,70%	79	51,30%
İşletme (İÖ)	52	1	1,92%	51	98,08%
Kamu Yönetimi	62	45	72,58%	17	27,42%

Kamu Yönetimi (İÖ)	62	1	1,61%	61	98,39%
Kamu Yönetimi (Uzaktan Öğretim)	41	4	9,76%	37	90,24%
Maliye	123	46	37,40%	77	62,60%
Maliye (İÖ)	82	2	2,44%	80	97,56%
Siyaset Bilimi ve Uluslararası İlişkiler (İngilizce)	72	71	98,61%	1	1,39%
Siyaset Bilimi ve Uluslararası İlişkiler (İngilizce) (İÖ)	62	57	91,94%	5	8,06%
Toplam	1029	332	32,26%	697	67,74%
İLAHİYAT FAKÜLTESİ					
İlahiyat Fakültesi (M.T.O.K.)	82	82	100%	0	0%
İlahiyat Fakültesi (M.T.O.K.)	10	10	100%	0	0%
Toplam	92	92	100%	0	0%
İLETİŞİM FAKÜLTESİ					
Halkla İlişkiler ve Tanıtım	52	51	98,08%	1	1,92%
Toplam	52	51	98,08%	1	1,92%
İŞLETME FAKÜLTESİ					
Ekonomi ve Finans	72	13	18,06%	59	81,94%
Ekonomi ve Finans (K.K.T.C. Uyruklu)	1	0	0%	1	100%
İşletme (İngilizce)	52	52	100%	0	0%
Toplam	125	65	52%	60	48%
MÜHENDİSLİK FAKÜLTESİ					
Bilgisayar Mühendisliği (İngilizce)	72	72	100%	0	0%
Bilgisayar Mühendisliği (İngilizce) (İÖ)	67	67	100%	0	0%
Biyomühendislik (İngilizce)	57	57	100%	0	0%
Elektrik-Elektronik Mühendisliği	67	67	100%	0	0%
Elektrik-Elektronik Mühendisliği (İÖ)	67	67	100%	0	0%
Endüstri Mühendisliği	72	72	100%	0	0%
Endüstri Mühendisliği (İÖ)	72	72	100%	0	0%
Gıda Mühendisliği	82	32	39,02%	50	60,98%
Gıda Mühendisliği (KKTC Uyruklu)	2	0	0%	2	100%
İnşaat Mühendisliği	93	49	52,69%	44	47,31%

Makine Mühendisliği	82	82	100%	0	0%
Makine Mühendisliği (İÖ)	82	82	100%	0	0%
Metalurji ve Malzeme Mühendisliği	52	44	84,62%	8	15,38%
Toplam	867	763	88%	104	12,00%
SAĞLIK BİLİMLERİ FAKÜLTESİ					
Ebelik	93	93	100%	0	0%
Fizyoterapi ve Rehabilitasyon	82	82	100%	0	0%
Fizyoterapi ve Rehabilitasyon (İÖ)	62	62	100%	0	0%
Hemşirelik	185	185	100%	0	0%
Sosyal Hizmet	72	72	100%	0	0%
Sosyal Hizmet (İÖ)	62	62	100%	0	0%
Toplam	556	556	100%	0	0%
SALİHLİ İKTİSADİ VE İDARİ BİLİMLER FAKÜLTESİ					
İktisat	41	1	2,44%	40	97,56%
İşletme	41	1	2,44%	40	97,56%
Maliye	62	1	1,61%	61	98,39%
Toplam	144	3	2,08%	141	97,92%
Tıp Fakültesi	226	226	100%	0	0%
TIP FAKÜLTESİ (K.K.T.C. UYRUKLU)	1	0	0%	1	100%
Toplam	227	226	99,56%	1	0,44%
SPOR BİLİMLERİ FAKÜLTESİ					
Antrenörlük Eğitimi	50	50	100%	0	0%
Beden Eğitimi ve Spor Öğretmenliği	40	40	100%	0	0%
Rekreasyon	40	40	100%	0	0%
Spor Yöneticiliği	50	48	96,00%	2	4%
Toplam	180	178	98,89%	2	1,11%
UYGULAMALI BİLİMLER FAKÜLTESİ					
Finans ve Bankacılık	123	16	13,01%	107	86,99%
Finans ve Bankacılık (İÖ)	82	2	2,44%	80	97,56%

Uluslararası Ticaret ve Finansman	103	69	66,99%	34	33,01%
Toplam	308	87	28,25%	221	71,75%
TÜTÜN EKSPERLİĞİ YO	21	3	14,29%	18	85,71%
Toplam	21	3	14,29%	18	85,71%
AHMETLİ MYO					
Bankacılık ve Sigortacılık	103	102	99,03%	1	0,97%
Bankacılık ve Sigortacılık (İÖ)	93	88	94,62%	5	5,38%
Büro Yönetimi ve Yönetici Asistanlığı	93	85	91,40%	8	8,60%
İnsan Kaynakları Yönetimi	82	82	100%	0	0%
İnsan Kaynakları Yönetimi (İÖ)	57	53	92,98%	4	7,02%
İnsan Kaynakları Yönetimi (Uzaktan Öğretim)	82	80	97,56%	2	2,44%
Muhasebe ve Vergi Uygulamaları	77	76	98,70%	1	1,30%
Muhasebe ve Vergi Uygulamaları (İÖ)	31	28	90,32%	3	9,68%
Toplam	618	594	96,12%	24	3,88%
AKHİSAR MYO					
Bilgisayar Programcılığı	72	72	100%	0	0%
Elektrik	41	41	100%	0	0%
Kümes Hayvanları Yetiştiriciliği	21	17	80,95%	4	19,05%
Laboratuvar Teknolojisi	41	39	95,12%	2	4,88%
Makine	31	31	100%	0	0%
Pazarlama	41	37	90,24%	4	9,76%
Zeytincilik ve Zeytin İşleme Teknolojisi	21	20	95,24%	1	4,76%
Toplam	268	257	95,90%	11	4,10%
ALAŞEHİR MYO					
Bağcılık	26	26	100%	0	0%
Bitki Koruma	41	41	100%	0	0%
Kooperatifçilik	31	10	32,26%	21	67,74%
Laboratuvar Teknolojisi	52	52	100%	0	0%
Laboratuvar Teknolojisi (İÖ)	41	40	97,56%	1	2,44%

Organik Tarım	26	25	96,15%	1	3,85%
Tıbbi ve Aromatik Bitkiler	26	22	84,62%	4	15,38%
Toplam	243	216	88,89%	27	11,11%
DEMİRCİ MYO					
Bankacılık ve Sigortacılık	82	79	96,34%	3	3,66%
Coğrafi Bilgi Sistemleri	52	26	50%	26	50%
Dış Ticaret	62	54	87,10%	8	12,90%
Dış Ticaret (K.K.T.C. Uyrıklı)	2	0	0%	2	100%
Muhasebe ve Vergi Uygulamaları	41	37	90,24%	4	9,76%
Ormancılık ve Orman Ürünleri	62	58	93,55%	4	6,45%
Toplam	301	254	84,39%	47	15,61%
GÖRDES MYO					
Büro Yönetimi ve Yönetici Asistanlığı	41	27	65,85%	14	34,15%
Halkla İlişkiler ve Tanıtım	82	55	67,07%	27	32,93%
Maliye	88	71	80,68%	17	19,32%
Muhasebe ve Vergi Uygulamaları	31	16	51,61%	15	48,39%
Toplam	242	169	69,83%	73	30,17%
KIRKAĞAÇ MYO					
Bilgisayar Programcılığı	93	93	100%	0	0%
Lojistik	93	92	98,92%	1	1,08%
Muhasebe ve Vergi Uygulamaları	52	49	94,23%	3	5,77%
Sosyal Güvenlik	103	102	99,03%	1	0,97%
Sosyal Hizmetler	41	40	97,56%	1	2,44%
Sosyal Hizmetler (K.K.T.C. Uyrıklı)	1	0	0%	1	100%
Toplam	383	376	98,17%	7	1,83%
KÖPRÜBAŞI MYO					
Adalet	103	96	93,20%	7	6,80%
Harita ve Kadastro	62	62	100%	0	0%
İşletme Yönetimi	26	24	92,31%	2	7,69%

Toplam	191	182	95,29%	9	4,71%
KULA MYO					
Halkla İlişkiler ve Tanıtım	93	66	70,97%	27	29,03%
İşletme Yönetimi	31	24	77,42%	7	22,58%
Maliye	52	49	94,23%	3	5,77%
Mimari Restorasyon	52	51	98,08%	1	1,92%
Toplam	228	190	83,33%	38	16,67%
MANİSA SAĞLIK HİZMETLERİ MYO					
İlk ve Acil Yardım	67	66	98,51%	1	1,49%
Saç Bakımı ve Güzellik Hizmetleri	41	41	100%	0	0%
Saç Bakımı ve Güzellik Hizmetleri (KKTC Uyraklu)	1	1	100%	0	0%
Tıbbi Dokümantasyon ve Sekreterlik	52	50	96,15%	2	3,85%
Tıbbi Dokümantasyon ve Sekreterlik (İÖ)	41	38	92,68%	3	7,32%
Tıbbi Görüntüleme Teknikleri	67	65	97,01%	2	2,99%
Tıbbi Laboratuvar Teknikleri	62	62	100%	0	0%
Tıbbi Laboratuvar Teknikleri (İÖ)	52	52	100%	0	0%
Yaşlı Bakımı	72	72	100%	0	0%
Toplam	455	447	98,24%	8	1,76%
MANİSA TEKNİK BİLİMLER MYO					
Bilgisayar Programcılığı	52	52	100%	0	0%
Elektrik	41	41	100%	0	0%
Endüstriyel Kalıpcılık	31	30	96,77%	1	3,23%
İnşaat Teknolojisi	82	77	93,90%	5	6,10%
İnşaat Teknolojisi (İÖ)	72	72	100%	0	0%
Makine	72	72	100%	0	0%
Makine (İÖ)	62	62	100%	0	0%
Makine Resim ve Konstrüksiyonu	52	52	100%	0	0%
Mekatronik	52	50	96,15%	2	3,85%
Mekatronik (İÖ)	52	52	100%	0	0%

Toplam	568	560	98,59%	8	1,41%
SALİHLİ MYO					
Bilgisayar Programcılığı	72	70	97,22%	2	2,78%
Çocuk Gelişimi	72	72	100%	0	0%
Çocuk Gelişimi (İÖ)	62	60	96,77%	2	3,23%
Çocuk Gelişimi (Uzaktan Öğretim)	103	101	98,06%	2	1,94%
Deri Konfeksiyon	21	1	4,76%	20	95,24%
Dış Ticaret	103	102	99,03%	1	0,97%
Dış Ticaret (İÖ)	52	28	53,85%	24	46,15%
Emlak Yönetimi	52	38	73,08%	14	26,92%
Moda Tasarımı	62	60	96,77%	2	3,23%
Özel Güvenlik ve Koruma	52	48	92,31%	4	7,69%
Özel Güvenlik ve Koruma (İÖ)	52	49	94,23%	3	5,77%
Özel Güvenlik ve Koruma (K.K.T.C.)	1	0	0,00%	1	100%
Pazarlama	52	41	78,85%	11	21,15%
Yerel Yönetimler	82	61	74,39%	21	25,61%
Toplam	838	731	87,23%	107	12,77%
SARIGÖL MYO					
Harita ve Kadastro	47	47	100%	0	0%
Harita ve Kadastro (İÖ)	47	45	95,74%	2	4,26%
Tapu ve Kadastro	52	51	98,08%	1	1,92%
Tapu ve Kadastro (İÖ)	41	37	90,24%	4	9,76%
Toplam	187	180	96,26%	7	3,74%
SARUHANLI MYO					
Gıda Teknolojisi	41	40	97,56%	1	2,44%
İşletme Yönetimi	52	52	100%	0	0%
Toplam	93	92	98,92%	1	1,08%
SOMA MYO					
Biyomedikal Cihaz Teknolojisi	41	35	85,37%	6	14,63%

Elektrik	41	41	100%	0	0%
Grafik Tasarımı	62	53	85,48%	9	14,52%
Grafik Tasarımı (İÖ)	52	51	98,08%	1	1,92%
İş Sağlığı ve Güvenliği	41	30	73,17%	11	26,83%
İş Sağlığı ve Güvenliği (İÖ)	41	40	97,56%	1	2,44%
İş Sağlığı ve Güvenliği (Uzaktan Öğretim)	52	49	94,23%	3	5,77%
Madencilik Teknolojisi	52	46	88,46%	6	11,54%
Makine	41	41	100%	0	0%
Mekatronik	41	41	100%	0	0%
Toplam	464	427	92,03%	37	7,97%
TURGUTLU MYO					
Bilgisayar Programcılığı	82	82	100%	0	0%
Bilgisayar Programcılığı (Uzaktan Öğretim)	103	101	98,06%	2	1,94%
Elektrik	52	49	94,23%	3	5,77%
Elektronik Teknolojisi	31	31	100%	0	0%
Geleneksel El Sanatları	31	29	93,55%	2	6,45%
Geoteknik	41	39	95,12%	2	4,88%
İnşaat Teknolojisi	82	82	100%	0	0%
Kontrol ve Otomasyon Teknolojisi	52	52	100%	0	0%
Makine	52	52	100%	0	0%
Yapı Denetimi	52	51	98,08%	1	1,92%
Toplam	578	568	98,27%	10	1,73%
ÖN LİSANS TOPLAM					
	5657	5243	92,68%	414	7,32%
LİSANS TOPLAM					
	5357	3950	73,74%	1407	26,26%
GENEL TOPLAM					
	11014	9193	83,47%	1821	16,53%

Kaynak: Öğrenci İşleri Daire Başkanlığı



Tablo 58 – Enstitülerdeki Öğrencilerin Yüksek Lisans ve Doktora Programlarına Göre Dağılımı

Enstitü Adı	Programın Adı	Tezli Yüksek Lisans	Tezsiz Yüksek Lisans	Yüksek Lisans Uzaktan Eğitim	Doktora	Toplam
FEN BİLİMLERİ ENSTİTÜSÜ	Bilgisayar Mühendisliği	25				25
	Biyoloji	28			14	42
	Biyomühendislik	10				10
	Elektrik-Elektronik Mühendisliği	58			11	69
	Endüstri Mühendisliği	55				55
	Enerji Sistemleri Mühendisliği	39				39
	Fizik	22			9	31
	Gıda Mühendisliği	61			20	81
	İnşaat Mühendisliği	157			33	190
	Kimya	41			21	62
	Makine Mühendisliği	183			46	229
	Makine ve İmalat Mühendisliği	46				46
	Matematik	39			18	57
	Matematik ve Fen Bilimleri Eğitimi	24				24
	Mekatronik Mühendisliği	11				11
	Metalurji ve Malzeme Mühendisliği	63			11	74
	Mühendislik Yönetimi				132	132
	Tarımsal Bilimler	33				33
	Yazılım Mühendisliği	28				28
	SAĞLIK BİLİMLERİ ENSTİTÜSÜ	Anatomi	2			3
Antrenörlük Eğitimi		47				47
Beden Eğitimi ve Spor		44			28	72
Ebelik		29	6		10	45
Farmakoloji		1			3	4
Fizyoloji		10	7		8	25
Hemşirelik		69	5		11	85
Histoloji Embriyoloji		6	3		8	17
Sağlık Hizmetlerinde İletişim		8			88	96

	Sosyal Hizmet	37		12	49	
	Tıbbi Biyoloji	3		9	12	
	Tıbbi Parazitoloji	3		9	12	
SOSYAL BİLİMLER ENSTİTÜSÜ	Arkeoloji	18		5	23	
	Bankacılık ve Finans	3			3	
	Eğitim Bilimleri	63	168		231	
	Ekonometri	15			15	
	Ekonomi ve Finans	48		6	54	
	Felsefe	6			6	
	İktisat	61		41	102	
	İngiliz Dili ve Edebiyatı	18			18	
	İşletme		136	52	188	
	Kadın Çalışmaları	48	17		65	
	Kamu Yönetimi	55		119	174	
	Mali Hukuk	39			39	
	Maliye			120	32	152
	Maliye Teorisi	28			28	
	Muhasebe Finansman	54		26	80	
	Ortaöğretim Sosyal Alan Öğretmenliği		1		1	
	Rekreasyon	25		6	31	
	Sanat Tarihi	6			6	
	Sınıf Öğretmenliği	33			33	
	Siyaset Bilimi ve Uluslararası İlişkiler	25			25	
	Sosyal Bilgiler Eğitimi	11			11	
	Sosyoloji	36	16		52	
	Spor Yöneticiliği	26		3	29	
	Tarih	89		41	130	
	Temel İslam Bilimleri	50			50	
	Türk Dili Edebiyatı	117		40	157	
	Uluslararası Ticaret ve Finans	68	37	12	117	
	Üretim Yönetimi ve Pazarlama	47			47	
	Yönetim ve Organizasyon	42			42	
	Genel Toplam	2213	396	459	548	3616

Kaynak: Öğrenci İşleri Daire Başkanlığı

Tablo 59: Mevcut Yan Dallar

S. No	Fakülte / YO / MYO	Program Adı
1	Eğitim Fakültesi	Fen Bilgisi Öğretmenliği
2	Eğitim Fakültesi	Rehberlik ve Psikolojik Danışmanlık
3	Eğitim Fakültesi	Sınıf Öğretmenliği
4	Eğitim Fakültesi	Sosyal Bilgiler Öğretmenliği
5	Eğitim Fakültesi	Türkçe Öğretmenliği
6	Fen Edebiyat Fakültesi	Biyoloji
7	Fen Edebiyat Fakültesi	Fizik
8	Fen Edebiyat Fakültesi	Kimya
9	Fen Edebiyat Fakültesi	Matematik
10	Fen Edebiyat Fakültesi	Sanat Tarihi
11	Fen Edebiyat Fakültesi	Sosyoloji
12	Fen Edebiyat Fakültesi	Türk Dili ve Edebiyatı
13	İktisadi ve İdari Bilimler Fakültesi	İşletme
14	İktisadi ve İdari Bilimler Fakültesi	Kamu Yönetimi
15	İktisadi ve İdari Bilimler Fakültesi	Maliye
16	Mühendislik Fakültesi	Bilgisayar Mühendisliği
17	Mühendislik Fakültesi	Biyomühendislik
18	Mühendislik Fakültesi	Elektrik Elektronik Mühendisliği
19	Mühendislik Fakültesi	Endüstri Mühendisliği
20	Mühendislik Fakültesi	Gıda Mühendisliği
21	Mühendislik Fakültesi	İnşaat Mühendisliği
22	Mühendislik Fakültesi	Makine Mühendisliği
23	Mühendislik Fakültesi	Metaller ve Malzeme Mühendisliği



Tablo 60: Mevcut Çift Ana Dallar

S. No	Fakülte / YO / MYO	Program Adı
1	Eğitim Fakültesi	Türkçe Öğretmenliği
2	Eğitim Fakültesi	Sınıf Öğretmenliği
3	Fen Edebiyat Fakültesi	Arkeoloji
4	Fen Edebiyat Fakültesi	Biyoloji
5	Fen Edebiyat Fakültesi	Fizik
6	Fen Edebiyat Fakültesi	Kimya
7	Fen Edebiyat Fakültesi	Matematik
8	Fen Edebiyat Fakültesi	Sanat Tarihi
9	Fen Edebiyat Fakültesi	Türk Dili ve Edebiyatı
10	Hasan Ferdi Turgutlu Teknoloji Fakültesi	Makine Mühendisliği
11	Hasan Ferdi Turgutlu Teknoloji Fakültesi	Mekatronik Mühendisliği
12	Hasan Ferdi Turgutlu Teknoloji Fakültesi	Enerji Sistemleri Mühendisliği
13	İktisadi ve İdari Bilimler Fakültesi	İktisat
14	İktisadi ve İdari Bilimler Fakültesi	İşletme
15	İktisadi ve İdari Bilimler Fakültesi	Kamu Yönetimi
16	İktisadi ve İdari Bilimler Fakültesi	Maliye
17	Mühendislik Fakültesi	Bilgisayar Mühendisliği
18	Mühendislik Fakültesi	Biyomühendislik
19	Mühendislik Fakültesi	Elektrik Elektronik Mühendisliği
20	Mühendislik Fakültesi	Endüstri Mühendisliği
21	Mühendislik Fakültesi	Gıda Mühendisliği
22	Mühendislik Fakültesi	İnşaat Mühendisliği
23	Mühendislik Fakültesi	Makine Mühendisliği
24	Mühendislik Fakültesi	Makine Mühendisliği Makine Mühendisliği
25	Mühendislik Fakültesi	Metaller ve Malzeme Mühendisliği
26	Spor Bilimleri Fakültesi	Antrenörlük Eğitimi
27	Spor Bilimleri Fakültesi	Beden Eğitimi ve Spor Öğretmenliği
28	Spor Bilimleri Fakültesi	Rekreasyon
29	Spor Bilimleri Fakültesi	Spor Yöneticiliği
30	Gördes Meslek Yüksekokulu	Halkla İlişkiler ve Tanıtım
31	Gördes Meslek Yüksekokulu	Büro Yönetimi
32	Kırkağaç Meslek Yüksekokulu	Lojistik
33	Kırkağaç Meslek Yüksekokulu	Muhasebe
34	Kırkağaç Meslek Yüksekokulu	Sosyal Güvenlik
35	Soma Meslek Yüksekokulu	Biyomedikal Cihaz Teknolojisi
36	Soma Meslek Yüksekokulu	Elektrik
37	Soma Meslek Yüksekokulu	İş Sağlığı ve Güvenliği
38	Soma Meslek Yüksekokulu	Maden Teknolojisi
39	Soma Meslek Yüksekokulu	Makine
40	Soma Meslek Yüksekokulu	Mekatronik

Tablo 61: Açılan Yeni Programlar

S. No	Fakülte / YO / MYO	Program Adı
1	Eğitim Fakültesi	Müzik Öğretmenliği Pr.
2	Fen Bilimleri Enstitüsü	Metalurji ve Malzeme Mühendisliği (YL) (Tezli)
3	Sosyal Bilimler Enstitüsü	Eğitim Yönetimi ve Denetimi (YL) (Tezli)
4	Sosyal Bilimler Enstitüsü	Eğitim Yönetimi ve Denetimi (YL) (Tezsiz) (İÖ)
5	Sosyal Bilimler Enstitüsü	Tarih (YL) (Tezsiz)
6	Sosyal Bilimler Enstitüsü	Türk Dili ve Edebiyatı (YL) (Tezsiz) (İÖ)
7	Uygulamalı Bilimler Fakültesi	Sermaye Piyasası Pr.
8	İktisadi ve İdari Bilimler Fakültesi	Siyaset Bilimi ve Kamu Yönetimi Pr.
9	İktisadi ve İdari Bilimler Fakültesi	Siyaset Bilimi ve Kamu Yönetimi Pr. (Uzaktan Öğretim)
10	İktisadi ve İdari Bilimler Fakültesi	Siyaset Bilimi ve Kamu Yönetimi Pr. (İÖ)

Tablo 62 – Mezun Öğrenci Sayıları

Öğretim Yılı	Öğrencinin Kayıtlı Olduğu Programlar	Mezun Olan Öğrenci Sayısı
2019-2020	Doktora	61
	Yüksek Lisans (Tezli)	160
	Yüksek Lisans (Tezsiz)	187
	Lisans	5.813
	Ön Lisans	3.710
TOPLAM		9.931
Öğretim Yılı	Öğrencinin Kayıtlı Olduğu Programlar	Mezun Olan Öğrenci Sayısı
2020-2021	Doktora	65
	Yüksek Lisans (Tezli)	197
	Yüksek Lisans (Tezsiz)	236
	Lisans	5.669
	Ön Lisans	3.507
TOPLAM		9.674
Öğretim Yılı	Öğrencinin Kayıtlı Olduğu Programlar	Mezun Olan Öğrenci Sayısı
2021-2022	Doktora	59
	Yüksek Lisans (Tezli)	224
	Yüksek Lisans (Tezsiz)	223
	Lisans	4753
	Ön Lisans	3306
TOPLAM		8565

Kaynak: Öğrenci İşleri Daire Başkanlığı

Grafik 8 – Mezun Öğrenci Sayıları (Önlisans ve Lisans)

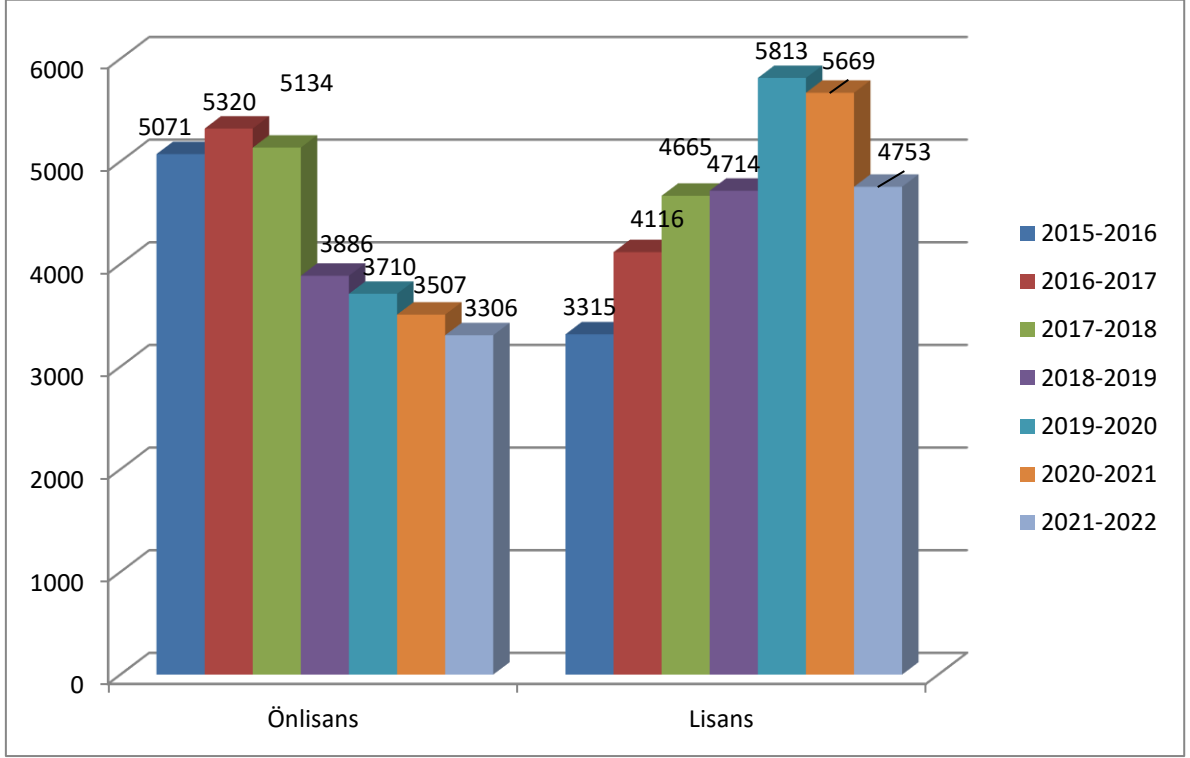

Grafik 9 – Mezun Öğrenci Sayıları (Lisansüstü)

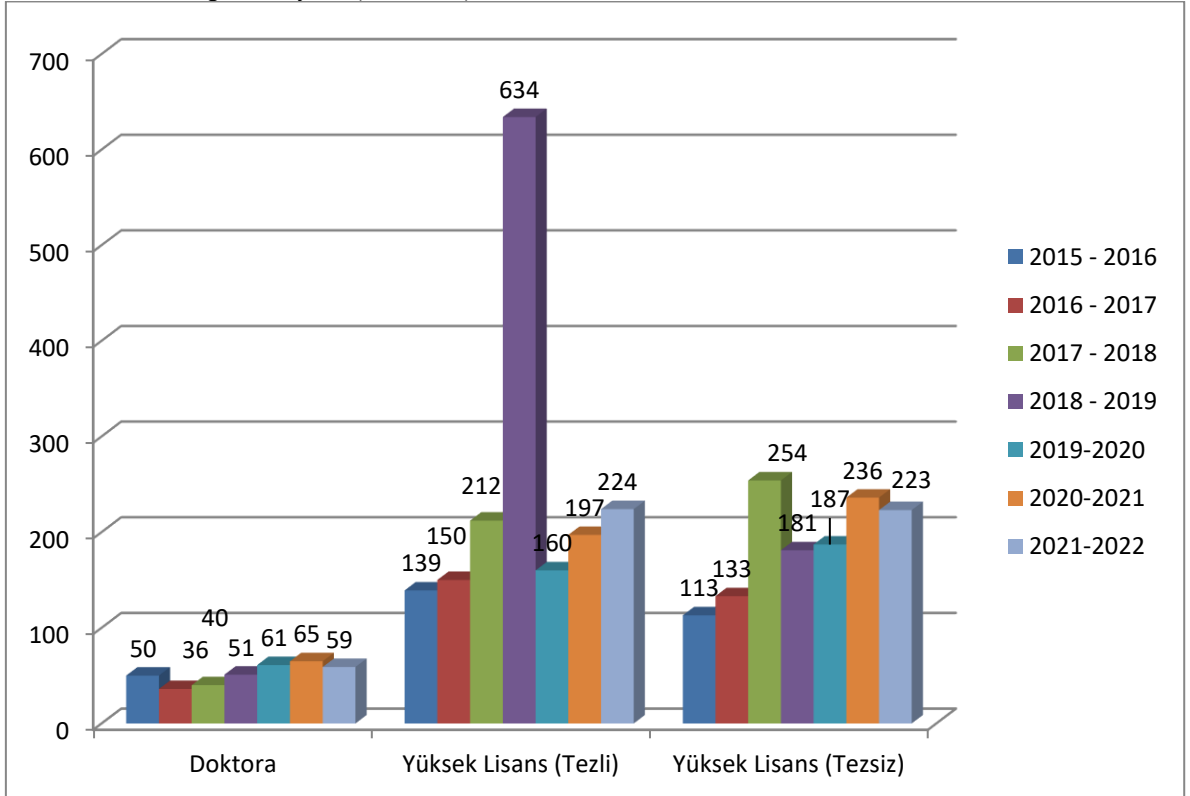

Tablo 63 - Yatay Geçişle Üniversitemize Gelen, Ayrılan, Kurum İçi Geçiş Yapan Öğrencilerin Sayıları

Eğitim Öğretim Yılı	Kurum	Dışı	Kurum	İçi
	Gelen	Giden	Gelen	Giden
2018-2019	1914	570	171	171
2019-2020	1408	537	107	107
2020-2021	1764	604	115	115
2021-2022	1662	711	162	162

Kaynak: Öğrenci İşleri Daire Başkanlığı

Tablo 64 - Üniversiteden Ayrılan Öğrencilerin Sayısı (Yatay Geçiş Dışındaki Nedenlerle)

Eğitim Öğretim Yılı	Kendi İsteği ile Ayrılan	Öğrenim Ücreti/Katkı Payı Yatırmayan	Başarısızlık (Azami Süre)	Yüksek Öğrenimden Çıkarma	Diğer	Ayrılan Öğrencilerin Toplam Öğrenci Sayısına Oranı	TOPLAM
2015-2016	1.391	-	2	52	142	% 3,68	1.587
2016-2017	986	-	-	1	109	% 2,23	1.096
2017-2018	1.135	-	4.651	-	201	% 10,81	5.987
2018-2019	1.337	-	1.707	-	1.755	% 8,76	4.799
2019-2020	842	-	1.312	-	1.674	% 7,96	3.828
2020-2021	744	-	661	-	1.518	% 6,28	2.923
2021-2022	947	15	4.275	-	1.086	% 14,11	6.323

Kaynak: Öğrenci İşleri Daire Başkanlığı

Tablo 65 – Yabancı Uyruklu Öğrenci Sayıları

Eğitim Düzeyi	Öğrenci Sayısı
Enstitü	125
Fakülte	567
Yüksekokul	1
Meslek Yüksekokulu	0
TOPLAM	693

Kaynak: Öğrenci İşleri Daire Başkanlığı

Tablo 66 – Disiplin Cezası Alan Öğrencilerin Sayısı ve Aldıkları Cezalar

	Yüksek Öğrenimden Çıkarma	1 – 2 Yarı Yıl Uzaklaştırma	1 Hafta -1 Ay Arası Uzaklaştırma	Kınama	Uyarma	TOPLAM
Enstitü			30	3	10	44
Fakülte		1	2			2
Yüksekokul			2	2	1	5
Meslek Yüksekokulu			34	5	11	51
TOPLAM		1	30	3	10	44

Kaynak: Öğrenci İşleri Daire Başkanlığı

Tablo 67 – ERASMUS Değişim Programları Kapsamında Giden/Gelen Öğrenci Sayıları

Eğitim-Öğretim Dönemi	Giden Öğrenci Sayısı			Gelen Öğrenci Sayısı		
	Öğrenim Amaçlı	Staj Amaçlı	TOPLAM	Öğrenim Amaçlı	Staj Amaçlı	TOPLAM
2007-2008	8	-	8	-	-	-
2008-2009	10	-	10	-	-	-
2009-2010	10	-	10	-	-	-
2010-2011	10	3	13	-	1	1
2011-2012	23	11	34	3	-	3
2012-2013	37	29	66	4	1	5
2013-2014	56	31	87	5	1	6
2014-2015	53	48	101	3	5	8
2015-2016	37	41	78	12	1	13
2016-2017	61	43	104	3	8	11
2017-2018	83	54	137	-	28	28
2018-2019	92	52	144	5	16	21
2019-2020	45	14	59	-	-	-
2020-2021	48	38	86	4	17	21
2021-2022	83	77	160	16	29	45

Kaynak: Uluslararası İlişkiler Koordinatörlüğü

Tablo 68 – ERASMUS Değişim Programları Kapsamında Giden/Gelen Öğretim Üyesi/Elemanı Sayıları

Eğitim-Öğretim Dönemi	Giden			Gelen		
	Öğrenim Amaçlı	Staj Amaçlı	TOPLAM	Öğrenim Amaçlı	Staj Amaçlı	TOPLAM
2018-2019	10	15	25	8	6	14
2019-2020	3	-	3	-	-	-
2020-2021	22	-	22	12	-	12
2021-2022	146	-	146	29	-	29

Tablo 69 – ERASMUS Kapsamında 2022 Yılında Protokol İmzalanan Üniversiteler

Yılı	Anlaşma Yapılan Ülke/Üniversite Adı	Ülke	Anlaşma Tarihi
2022	Universidad De Almeria	İspanya	4.2.2022
2022	Slovak University of Technology in Bratislava	Slovakya	7.2.2022
2022	Universität Fur Weiterbildung Krems	Avusturya	18.2.2022
2022	Budapest University of Technology and Economics	Macaristan	24.2.2022
2022	Universitatea De Vest Din Timisoara	Romanya	25.2.2022
2022	Ucl Erhvervsakademi & Professionshøjskole S/I	Danimarka	1.3.2022
2022	Czestochowa University of Technology	Polonya	23.3.2022
2022	Slezska Univerzita V Opave	Çekya	31.3.2022
2022	University of Thessaly	Yunanistan	23.6.2022
2022	Technische Hochschule Ingolstadt	Almanya	12.8.2022
2022	Ovidius University of Constanta	Romanya	29.8.2022
2022	Tartu Ülkool	Estonya	22.9.2022
2022	University of the Aegean	Yunanistan	8.11.2022
2022	Szegedi Tudományegyetem	Macaristan	8.11.2022
2022	GEA College of Entrepreneurship	Slovenya	14.11.2022
2022	Aristotle University of Thessaloniki	Yunanistan	16.11.2022
2022	University of Craiova	Romanya	25.11.2022
2022	Politechnika Krakowska	Polonya	28.11.2022
2022	Radom Academy of Economics	Polonya	28.11.2022
2022	Friedrich-Alexander-Universität Erlangen-Nürnberg	Almanya	29.11.2022
2022	Université D'Angers	Fransa	29.11.2022
2022	Libertas International University	Hırvatistan	29.11.2022
2022	Daugavpils University	Letonya	29.11.2022
2022	Wroclaw University of Economics	Polonya	29.11.2022
2022	Kaunas University of Technology	Litvanya	30.11.2022
2022	University of Transport Sofia	Bulgaristan	1.12.2022
2022	Vilniaus Universitetas	Litvanya	1.12.2022
2022	Conservatoire National Des Arts Et Metiers	Fransa	6.12.2022
2022	Peofessionshøjskolen Absalon S/I	Danimarka	7.12.2022

Kaynak: Uluslararası İlişkiler Koordinatörlüğü

Tablo 70 – FARABI Değişim Programları Kapsamında Gelen / Giden Öğrenci Sayıları

Öğrencinin Geldiği Üniversite	Gelen Öğrenci Sayısı	Öğrencinin Gittiği Üniversite	Giden Öğrenci Sayısı
-	-	-	-
-	-	-	-
TOPLAM	-	TOPLAM	-

Kaynak: Uluslararası İlişkiler Koordinatörlüğü

Tablo 71: 2022 Yılı Farabi Kapsamında Protokol İmzalanan Üniversiteler Listesi

2022 Yılı Farabi Kapsamında Protokol İmzalanan Üniversiteler Listesi			
Sıra No	Protokol İmzalanan Üniversite	Protokol İmzalama Tarihi	Protokolün Geçerlilik Süresi
1	-	-	-

Tablo 72 – MEVLANA Değişim Programları Kapsamında Gelen / Giden Öğrenci Sayıları

Öğrencinin Geldiği Üniversite	Gelen Öğrenci Sayısı	Öğrencinin Gittiği Üniversite	Giden Öğrenci Sayısı
-	-	-	-
TOPLAM	-	TOPLAM	-



Tablo 71: 2022 Yılı Mevlana Değişim Programı Kapsamında Protokol İmzalanan Üniversiteler Listesi

2022 Yılı Mevlana Değişim Programı Kapsamında Protokol İmzalanan Üniversiteler Listesi					
SIRA NO	ÜLKE ADI	ÜNİVERSİTE ADI	BÖLÜM ADI	DÖNEM	PROTOKOL İMZA TARİHİ
1	Azerbaycan	Khazar University	İşletme, Ekonomi Ve Finans, Maliye, İktisat, İnşaat Mühendisliği, Bilgisayar Mühendisliği, Diller Ve Filoloji Bilimleri, Siyaset Bilimi, Uluslararası İlişkiler, Avrupa Çalışmaları, Uluslararası Ticaret	2022-2027	29.7.2022
2	Malezya	Universiti Malaysia Pahang	İşletme Çalışmaları Ve Yönetimi, İnşaat Mühendisliği, Elektrik Mühendisliği, Makine Mühendisliği	2022-2027	31.10.2022
3	Pakistan	Superior University Lahor	İşletme, İktisat, Bilgisayar Mühendisliği, Makine Mühendisliği, İnşaat Mühendisliği, Elektrik Mühendisliği, Tıp	2022-2027	1.8.2022
4	Somali	Mogadishu University	İşletme, Ekonomi, Kamu Yönetimi, Hemşirelik, Bilgisayar Bilimi, İnşaat Mühendisliği, Mimarlık, Diller Ve Filoloji, Tarih, İlahiyat, Sosyal Bilimler, Matematik, Fizik, Biyoloji, Kimya	2022-2027	25.8.2022
5	Tayland	Kasertsart University	Gıda Mühendisliği, İnşaat Mühendisliği, Makine Mühendisliği, Bilgisayar Sistemleri Mühendisliği, Endüstri Mühendisliği, Elektrik-Elektronik Mühendisliği, Fiziksel Eğitim, Spor Bilimleri, İktisat, Hemşirelik, Tarih, Sosyoloji, K,Mya, Matematik, Fizik, Diller Ve Filoloji	2022-2026	7.3.2022

Tablo 72: 2022 Memorandum Of Understanding (İkili İşbirlikleri Protokol Listesi)

2022 Memorandum Of Understanding (İkili İşbirlikleri Protokol Listesi)					
Sıra No	Üniversite Adı	Ülke	Başlangıç Tarihi	Bitiş Tarihi	Dönem
1	Azerbaycan Emek ve Sosyal Münasebetler Akademisi	Azerbaycan	7.6.2022	7.6.2027	2022-2027
2	Sumgayit State University	Azerbaycan	27.5.2022	27.5.2027	2022-2027
3	Khoja Akhmet Yassawi International Kazakh-Turkish Uni.	Kazakistan	8.4.2022	8.4.2027	2022-2027
4	European Scientific Institute, ESI (University of Almeria)	İspanya	30.3.2022	30.3.2027	2022-2027

Tablo 73 - Üniversiteler Arası İkili Anlaşmalar

	Üniversitenin Adı	Ülkesi	Anlaşma Sayısı
1	Friedrich-Alexander-Universität Erlangen-Nürnberg	Almanya	2
2	Universität Hamburg	Almanya	1
3	Technische Hochschule Ingolstadt	Almanya	1
4	Westfälische Hochschule Zwickau	Almanya	1
5	Tessische Hochschule Georg Agricola University	Almanya	1
6	Montanuniversität Leoben	Avusturya	1
7	Azerbaijan State Oil And Industrial University	Azerbaycan	2
8	Azerbaijan Labor And Social Accountability Academy	Azerbaycan	3
9	Azerbaijan Technology University	Azerbaycan	4
10	Azerbaijan University Of Architecture And Construction	Azerbaycan	3
11	Khazar University	Azerbaycan	11
12	Delaware State University	ABD	1
13	Washington State University	ABD	1
14	Regent's University	Birleşik Krallık	1
15	International University Of Sarajevo	Bosna Hersek	1
16	Universidade de Brasilia	Brezilya	1
17	Universidade Federal De Viçosa	Brezilya	1
18	Medical University-Plovdiv	Bulgaristan	1
19	Technical University Of Sofia	Bulgaristan	1
20	National Sports Academy "Vassil Levski"	Bulgaristan	1
21	University Of Transport Sofia	Bulgaristan	1
22	Dr. Yahia Fares University Of Medea	Cezayir	3
23	University Of Algiers 2	Cezayir	3
24	Setif 2 Mohamed Lamine Debaghine	Cezayir	3
25	Belkaid Abou Bekr Tlemcen	Cezayir	4
26	Emir Abdelkader	Cezayir	2
27	Univerzita Palackeho V Olomouci	Çek Cumhuriyeti	1
28	Wsb-Technicka Univerzita Ostrava	Çek Cumhuriyeti	1
29	Charles University in Prague	Çek Cumhuriyeti	2
30	South China Business College	Çin	1
31	Guandong Uni. of Foreign Studies	Çin	5
32	University College Zealand	Danimarka	1
33	University College Lillebaelt	Danimarka	1
34	Tartu Ülikool	Estonya	1
35	University Of Eastern Finland (Itä - Suomen Yliopisto)	Finlandiya	1
36	Université D'angers	Fransa	1
37	Université Pierre Et Marie Curie	Fransa	1
38	Institut Detudes Politiques De Toulouse	Fransa	1
39	Fesia-Angers	Fransa	1

40	University Of Cape Town	Güney Afrika	2
41	Kyonggi University	Güney Kore	8
42	Samtskhe-Javakheti State University	Gürcistan	7
43	Libertas International University	Hirvatistan	1
44	Sharda University	Hindistan	16
45	Universidad De Almeria	İspanya	1
46	Universidad De Castilla La Mancha	İspanya	1
47	Universidad De Granada	İspanya	1
48	Universidad De Huelva	İspanya	1
49	Universidad De Oviedo	İspanya	1
50	Universita Di Camerino	İtalya	1
51	Universita Degli Studi Di Foggia	İtalya	2
52	Universita Degli Studi Di Genova	İtalya	1
53	Universita Degli Studi Di Roma "La Sapienza"	İtalya	1
54	Universita Degli Studi Di Salerno	İtalya	1
55	Ca Foscari Di Venezia University	İtalya	1
56	Ahmet Yesevi University	Kazakistan	18
57	Girne Üniversitesi	Kıbrıs	1
58	Doğu Akdeniz Üniversitesi	Kıbrıs	1
59	Yakın Doğu Üniversitesi	Kıbrıs	1
60	Kyrgyz Turkish Manas University	Kırgızistan	2
61	Osh State University	Kırgızistan	1
62	Daugavpils University	Letonya	1
63	Vytauto Didziojo Universitetas	Litvanya	1
64	Lithuanian Sports University	Litvanya	1
65	Klaipeda University	Litvanya	1
66	Budapest University Of Technology And Economics	Macaristan	1
67	Szegedi Tudományegyetem	Macaristan	1
68	International Vision University	Makedonya	2
69	University Of Tetova	Makedonya	2
70	St. Kliment Ohridski University-Bitola	Makedonya	1
71	Goce Delcev University	Makedonya	1
72	Tetora Uni.	Makedonya	5
73	Malaysia Putra University	Malezya	2
74	University Malaysia Pahang	Malezya	1
75	Universiti Sains Malezya	Malezya	9
76	Universidad De Colima	Meksika	1
77	Ghulam Ishaq Khan Institute	Pakistan	1
78	Karachi Institute Of Biotechnology And Genetic Engineering	Pakistan	1
79	Punjab University	Pakistan	1
80	Lahor University Of Management Sciences	Pakistan	2
81	Superior University Lahor	Pakistan	7
82	University Of Life Sciences And Technology	Polonya	1
83	Czestochowa University Of Technology (Politechnika Czestochowska)	Polonya	1
84	Uniwersytet Gdanski	Polonya	1
85	Silesian University Of Technology	Polonya	1
86	University Of Silesia İn Katowice	Polonya	1
87	Cracow University Of Technology	Polonya	1
88	Lublin University Of Technology	Polonya	1
89	The State University Of Applied Sciences in Plock	Polonya	1
90	Adam Mikiewicz University	Polonya	1
91	Poznanuniversityoflifesciences	Polonya	1
92	Radom Academy Of Economics	Polonya	1
93	Malopolska School Of Economics İn Tarnow	Polonya	1
94	Wroclaw University Of Economics	Polonya	1

95	University Of Zielona Gora	Polonya	1
96	University of Applied Sciences in Wałecz	Polonya	1
97	Instituto Politecnico De Braganca	Portekiz	1
98	Polytechnic Institute Of Coimbra	Portekiz	1
99	Universidade De Coimbra	Portekiz	1
100	University Of Alba Iulia	Romanya	1
101	Universitatea "Transilvanis" Din Brasov	Romanya	1
102	National Physical Education And Sport University Of Bucharest	Romanya	1
103	University Of Bucharest	Romanya	1
104	University Of Medicine And Pharmacy "Carol Davila" Bucharest	Romanya	1
105	Scoala Nationala De Studii Politice Si Administrative	Romanya	1
106	Titu Maiorescu University	Romanya	1
107	Spiru Haret University	Romanya	1
108	Universitatea Babeş-Bolyai Din Cluj-Napoca	Romanya	1
109	University Of Agricultural Sciences And Veterinary Medicine Cluj Napoca	Romanya	1
110	University Of Craiova	Romanya	1
111	Universitatea De Medicina Si Farmacie Din Craiova	Romanya	1
112	University Dunarea De Jos Of Galati	Romanya	20
113	University of Oradea	Romanya	1
114	Petru Major University Of Targu Mures	Romanya	1
115	University Of Medicine And Pharmacy Of Târgu Mureş	Romanya	1
116	Tomsk State University Of Control Systems And Radio Electronics	Rusya	1
117	Southern Federal University	Rusya	1
118	Slovak Academy Sciences	Slovakya	1
119	Slovak University Of Technology in Bratislava	Slovakya	1
120	University Of Economics in Bratislava	Slovakya	1
121	Faculty Of Commercial And Business Sciences	Slovenya	1
122	Gea College Of Entrepreneurship	Slovenya	1
123	Mogadişu Uni.	Somali	15
124	Kasertsart University	Tayland	1
125	National Changhua University of Education	Tayvan	2
126	University Of Sfax	Tunus	1
127	İzmir Katip Çelebi Üni.	Türkiye	1
128	İzmir Demokrasi Üni	Türkiye	1
129	National University Of Life And Environmental Sciences Of Ukraine	Ukrayna	1
130	The Odessa I.I.Mechnikov National University	Ukrayna	1
131	University Of The Aegean	Yunanistan	1
132	Aristotle University Of Thessoloniki	Yunanistan	1
133	Al-Hussein Bin Talal University	Ürdün	1
134	"Dunarea De Jos" University of Galati	Romanya	1
135	Universiti Teknologi Malaysia	Malezya	1
136	The Russian Presidential Academy of National Economy and Public Administration	Rusya	1
137	University of Zielona Gora	Polonya	1
138	AAB College	Kosova	1
139	Gence Devlet Üniversitesi	Azerbaycan	1
140	University of Amar Telidji in Laghouat	Cezayir	1
141	Sumy State University	Ukrayna	1

Kaynak: Uluslararası İlişkiler Koordinatörlüğü

Tablo 74: İntörn Eğitimine Geçen Programlar

Programın Bağlı Olduğu Birim	İntörn Eğitimi Veren Program	İntörn Eğitimine Dahil Öğrenci Sayısı	
		Bahar	Güz
Hasan Ferdi Turgutlu Teknoloji Fakültesi	Yazılım Mühendisliği	149	18
	Mekatronik Mühendisliği	104	31
	Makine Mühendisliği	60	14
	Enerji Sistemleri Mühendisliği	56	18
Fen-Edebiyat Fakültesi	Biyoloji	11	0
	Fizik	6	0
	Kimya	27	5
Mühendislik Fakültesi	Biyomühendislik	37	6
	Bilgisayar Mühendisliği	104	17
	Elektrik-Elektronik Mühendisliği	120	20
	Endüstri Mühendisliği	123	11
	Gıda Mühendisliği	84	42
	İnşaat Mühendisliği	135	18
	Makine Mühendisliği	100	57
	Metalurji ve Malzeme Mühendisliği	58	11
Uygulamalı Bilimler Fakültesi	Finans ve Bankacılık	0	0
Tütün Ekserliği Yüksekokulu	Tütün Ekserliği	0	0
Akhisar MYO	Bilgisayar Programcılığı	25	5
	Elektrik	24	3
	Kümes Hayvanları Yetiştiriciliği	0	0
	Laboratuvar Teknolojisi	34	0
	Makine	7	3
	Zeytincilik ve Zeytin İşleme Teknolojisi	0	7
Alaşehir MYO	Bağcılık	15	0
Demirci MYO	Coğrafi Bilgi Sistemleri	15	3
Kırkağaç MYO	Bilgisayar Programcılığı	48	1
Köprübaşı MYO	Harita ve Kadastro	28	4
Kula MYO	Mimari Restorasyon	27	8
Manisa Teknik Bilimler MYO	Bilgisayar Programcılığı	0	0
	Elektrik	0	0
	Endüstriyel Kalıpcılık	0	0
	İnşaat Teknolojisi	71	7
	Makine	108	5
	Makine Resim ve Konstrüksiyon	35	0
	Mekatronik	65	12
Salihli MYO	Bilgisayar Programcılığı	49	6
Sarıgöl MYO	Harita ve Kadastro	57	12
	Tapu ve Kadastro	83	3
Soma MYO	Biyomedikal Cihaz Teknolojisi	27	0
	Elektrik	29	3
	Maden Teknoloji	5	1
	Madencilik Teknolojisi	9	5
	Makine	21	5
	Mekatronik	29	3
Turgutlu MYO	Bilgisayar Programcılığı	61	2

	Elektrik	41	1
	Elektronik Teknolojisi	1	0
	İnşaat Teknolojisi	69	2
	Kontrol ve Otomasyon Teknolojisi	36	1
	Yapı Denetim	36	1
	Geoteknik	25	2
	Makine	38	2
TOPLAM	52	2292	375
GENEL TOPLAM			2667

Tablo 75: İsteğe Bağlı Staj Programından Yararlanan Öğrenci Sayısı

Birim Adı	Öğrenci Sayısı	
Mühendislik Fakültesi	Bilgisayar Mühendisliği	47
	Biyomühendislik	14
	Elektrik Elektronik Mühendisliği	83
	Endüstri Mühendisliği	321
	Gıda Mühendisliği	50
	İnşaat Mühendisliği	46
	Makina Mühendisliği	147
	Metalurji ve Malzeme Mühendisliği	55
Fen Edebiyat Fakültesi	Matematik	78
	Felsefe	1
	Kimya	5
	Sosyoloji	1
İktisadi ve İdari Bilimler Fakültesi	Çalışma Ekonomisi ve Endüstri İlişkileri	80
	Ekonometri	29
	İktisat	119
	İşletme	179
	Kamu Yönetimi	46
	Maliye	107
	Siyaset Bilimi ve Uluslararası İlişkiler	105
İşletme Fakültesi	Ekonomi ve Finans	80
	İşletme (İngilizce)	65
Uygulamalı Bilimler Fakültesi	Bankacılık ve Finans	158
	Uluslararası Ticaret	100
Hasan Ferdi Turgutlu Teknoloji Fakültesi	Makine Mühendisliği	7
	Mekatronik Mühendisliği	8
	Yazılım Mühendisliği	7
Sağlık Bilimleri Fakültesi	Hemşirelik	601
Manisa Teknik Bilimler Meslek Yüksekokulu	Endüstriyel Kalıpcılık	2
	Makine	3
	Makine Resim ve Konstrüksiyon	2
	Bilgisayar Programlama	1
Sağlık Hizmetleri Meslek Yüksekokulu		488
Soma Meslek Yüksekokulu	İş Sağlığı ve Güvenliği	14
	Grafik Tasarım	1
Sarıgöl Meslek Yüksekokulu	Harita ve Kadastro	1
	Tapu ve Kadastro	1
TOPLAM	36	3052

ii. Araştırma ve Geliştirme

Tablo 76 – Akademik Personelin Katıldığı Ulusal ve Uluslararası Bilimsel Toplantı Sayısı

FAALİYET TÜRÜ	KATILIMCI SAYISI
Sempozyum	457
Konferans	197
Panel	142
Seminer	377
Açık Oturum	21
Söyleşi	56
Kongre	509
Çalıştay	-
Diğer	257
TOPLAM	2.017

Kaynak: Akademik Birimler



Tablo 77 – Hakemli Dergilerde Yapılan Yayınlar ile Akademik Personel Başına Düşen Yayın Sayıları

BİRİM ADI	Uluslararası Makale	Ulusal Makale	Uluslararası Bildiri	Ulusal Bildiri	Uluslararası Kitap	Ulusal Kitap	Diğer Yayınlar	TOPLAM YAYIN SAYISI	AKADEMİK PERSONEL SAYISI	AKADEMİK PERSONEL BAŞINA DÜŞEN YAYIN
Ahmetli Meslek Yüksekokulu								0	14	0,00
Akhisar Meslek Yüksekokulu	1				1			2	21	0,10
Alaşehir Meslek Yüksekokulu	18	4	2	2	4	1		31	17	1,82
Demirci Meslek Yüksekokulu	4	3	4	1	7	1	1	21	17	1,24
Eğitim Fakültesi	29	5	23	1	17	3	1	79	84	0,94
Fen Edebiyat Fakültesi	113	32	80	33	42	5	36	341	243	1,40
Gördes Meslek Yüksekokulu	1	2	9		8			20	15	1,33
Güzel Sanatlar Tasarım ve Mimarlık Fakültesi	15		7	1	2			25	16	1,56
Hasan Ferdi Turgutlu Teknoloji	35	16	30	3	6	1		91	42	2,17
İktisadi ve İdari Bilimler Fakültesi	46	15	53	17	65		15	211	115	1,83
İlahiyat Fakültesi	3	5	2	1	5		1	17	33	0,52
İletişim Fakültesi	2	2	3	0	9	3	1	20	8	2,50
İşletme Fakültesi	9	5	4	6	9	2	7	42	21	2,00
Kırkağaç Meslek Yüksekokulu	1	2	2	1	4			10	17	0,59
Köprübaşı Meslek Yüksekokulu		1	3	4		2		10	10	1,00
Kula Meslek Yüksekokulu	10	4	5	1	11	1	3	35	15	2,33
Manisa Tek. Bil. Meslek	24	8	10	3	5	1	3	54	26	2,08
Mühendislik Fakültesi	141	47	183	87	21	23	11	513	166	3,09
Sağlık Bilimleri Fakültesi	74	22	73	10	38	10	2	229	68	3,37
Sağlık Hizmetleri Meslek	17	5	9	2		3		36	19	1,89
Salihli İktisadi ve İdari Bilimler	9	10	9	23	30	1	1	83	21	3,95
Salihli Meslek Yüksekokulu	8	4	13	3	13	2	2	45	29	1,55
Sarıgöl Meslek Yüksekokulu								0	7	0,00
Saruhanlı Meslek Yüksekokulu	3	3	3		2			11	9	1,22
Soma Meslek Yüksekokulu	12	14	9		4			39	23	1,70
Spor Bilimleri Fakültesi	32	5	12	2	10		2	63	45	1,40
Tıp Fakültesi	209	80	67	118	18	53	5	550	542	1,01
Turgutlu Meslek Yüksekokulu	7	2	1	2			96	108	31	3,48
Yabancı Diller Yüksekokulu								0	48	0,00
Tütün Eksperliği Yüksekokulu	2	1			1			4	4	1,00
Uygulamalı Bilimler Yüksekokulu	7	2	11		5		2	27	24	1,13
TOPLAM	832	29	627	321	337	112	189	2717	1750	1,17

Kaynak: Akademik Birimler

Tablo 78 – 2022 Yılı Ödül Alan Öğretim Elemanı Sayıları

ÖDÜL KATEGORİSİ	ALAN	ÖDÜL ALAN ÖĞRETİM ELEMANI SAYISI
Yayın Performans Ödülü	Fen Bilimleri	1
Yayın Performans Ödülü	Sağlık Bilimleri	1
Yayın Performans Ödülü	Sosyal Bilimler	1
Yayın Performans Ödülü	Mühendislik Bilimleri	1
TOPLAM		4

Kaynak: Personel Daire Başkanlığı

Tablo 79 - Yıllara Göre Yayınlar, Bilimsel Etkinlikler ve Ödüllerin Dağılımı Tablosu

YAYIN TÜRÜ	2016	2017	2018	2019	2020	2021	2022
Kitap / Kitap Bölümü	302	186	363	262	331	436	593
Makale	1.536	979	1.010	808	1.226	1179	1039
Bildiri	157	1.677	1.468	1.119	451	591	814
Ödüller	9	78	70	53	17	16	41
TOPLAM	2.004	2.920	2.911	2.242	2.025	2.222	2487

Kaynak: Akademik Birimler

Tablo 80 – Editörlük ve Hakemlik Yapan Öğretim Üyesi Sayısı / Dergi Sayısı

BİRİM ADI	Editörlük / Hakemlik Yapan Öğretim Üyesi Sayısı	Editörlük / Hakemlik Yapılan Kitap Sayısı	Dergi Hakemliği Yapan Öğretim Üyesi Sayısı	Editörlük / Hakemlik Yapılan Dergi Sayısı
Ahmetli Meslek Yüksekokulu				
Akhisar Meslek Yüksekokulu	2		2	15
Alaşehir Meslek Yüksekokulu	5		5	14
Demirci Meslek Yüksekokulu		2	3	1
Eğitim Fakültesi	10	2	8	7
Fen Edebiyat Fakültesi	32	18	36	109
Gördes Meslek Yüksekokulu			1	1
Güzel Sanatlar Tasarım ve Mimarlık Fakültesi	4		5	11
Hasan Ferdi Turgutlu Teknoloji Fakültesi	1	1	18	127
İktisadi ve İdari Bilimler Fakültesi	15	6	31	89
İlahiyat Fakültesi	5		4	25
İletişim Fakültesi	3	3	3	17
İşletme Fakültesi	1	1	21	22
Kırkağaç Meslek Yüksekokulu			3	4
Köprübaşı Meslek Yüksekokulu				
Kula Meslek Yüksekokulu	1	2	2	3
Manisa Tek. Bil. Meslek Yüksekokulu	8	1	8	15
Mühendislik Fakültesi	51	27	65	213
Sağlık Bilimleri Fakültesi	6		25	95
Salihli İktisadi ve İdari Bilimler Fakültesi	4	3	5	24
Salihli Meslek Yüksekokulu	3		4	17
Sarıgöl Meslek Yüksekokulu				
Saruhanlı Meslek Yüksekokulu	3	2	2	4
Soma Meslek Yüksekokulu	12		9	9
Spor Bilimleri Fakültesi	13	5	19	38
Tıp Fakültesi	28	3	39	92
Turgutlu Meslek Yüksekokulu	4		14	6
Tütün Eksperliği Yüksekokulu	1		3	
Uygulamalı Bilimler Fakültesi	2	3	1	9
Yabancı Diller Yüksekokulu	9		3	6
TOPLAM	223	79	339	973

Kaynak: Akademik Birimler

Tablo 81- 2022 Yılı Proje Bilgileri

PROJELER	ÖNCEKİ YILDAN DEVREDEN PROJE SAYISI	YIL İÇİNDE EKLENEN PROJE SAYISI	YIL İÇİNDE TAMAMLANAN PROJE SAYISI	TOPLAM PROJE SAYISI	TOPLAM HARCAMA TUTARI (TL)
MCBÜ Bilimsel Araştırma Projeleri	193	141	110	216	18.795.002,22
TÜBİTAK	18	7	8	17	3.153.225,00
TOPLAM	211	148	118	233	21.948.227,22

Kaynak: Bilimsel Araştırma Projeleri Koordinatörlüğü

Tablo 82 – 2020-2021-2022 Yılları Proje Bilgileri

Destekleyen Birim/Proje Türü	2020 Yılı		2021 Yılı		2022 Yılı	
	Başlangıç Bütçesi	Gerçekleşen Harcama	Başlangıç Bütçesi	Gerçekleşen Harcama	Başlangıç Bütçesi	Gerçekleşen Harcama
MCBÜ Bilimsel Araştırma Projeleri	21.959.226,35	3.886.578,67	34.689.075,99	8.893.909,37	42.597.931,30	18.795.002,22
TÜBİTAK	3.051.262,00	1.988.724,99	3.093.460,05	1.985.408,83	3.715.037,17	3.153.225,00
TOPLAM	25.010.488,35	5.875.303,66	37.782.536,04	10.879.318,20	46.312.968,47	21.948.227,22

Kaynak: Bilimsel Araştırma Projeleri Koordinatörlüğü

Tablo 83 – Projelerin Sınıflandırılması

Proje Türü	Proje Sayısı
Genel Araştırma Projesi	41
Yüksek Lisans Tezi Araştırma Projesi	12
Doktora Tezi Araştırma Projesi	10
Tıpta Uzmanlık Projesi	18
Bilimsel Alt Yapı Projesi	17
Hızlı Destek Projesi	28
Bilimsel Toplantı Düzenleme Destek Projesi	6
Kapsamlı Araştırma Projesi	7
Sanayi İş Birliği Projesi	1
Lisans Öğrencisi Araştırma Projesi	1
TOPLAM	141

Tablo 84 – Desteklenen Projelerin Birimlere Göre Dağılımı

Birim Adı	Proje Sayısı	Proje Tutarı (TL)
Akhisar Meslek Yüksekokulu	1	46.787,21
Eğitim Fakültesi	1	1.563,94
Fen Edebiyat Fakültesi	23	2.086.135,85
Güzel Sanatlar Tasarım ve Mimarlık Fakültesi	1	16.547,54
Hasan Ferdi Turgutlu Teknoloji Fakültesi	4	475.119,98
İktisadi ve İdari Bilimler Fakültesi	1	41.163,00
İşletme Fakültesi	2	24.194,24
Manisa Teknik Bilimler Meslek Yüksekokulu	1	183.587,10
Mühendislik Fakültesi	34	3.128.998,83
Sağlık Bilimleri Fakültesi	5	431.576,91
Sağlık Hizmetleri Meslek Yüksekokulu	3	224.263,62
Salihli İktisadi ve İdari Bilimler Fakültesi	1	79.980,00
Salihli Meslek Yüksekokulu	1	15.000,00
Spor Bilimleri Fakültesi	2	105.675,98
Tıp Fakültesi	58	10.774.004,52
Turgutlu Meslek Yüksekokulu	1	66.138,41
Tütün Eksperliği Yüksekokulu	1	14.708,70
Diğer (Merkezler ve Rektörlük)	1	10.470,00
TOPLAM	141	17.725.915,83

Tablo 85 – Bap Destekli Projelerden Yapılan Yayınların Türleri

Yayın Türü	Yayın Sayısı
SSCI, AHCI, SCI, SCI-Exp dergilerinde yayımlanan makale	26
ESCI dergilerinde yayımlanan makale	2
SCOPUS dergilerinde yayımlanan makale	1
Uluslararası alan indekslerindeki dergilerde yayımlanan makale	5
Ulusal alan endekslerinde (TR Dizin, ULAKBİM) yayımlanan makale	7
Diğer hakemli uluslararası dergilerde yayımlanan makale	1
Diğer hakemli ulusal dergilerde yayımlanan makale	1
Bildiri	22
Kitap	4
Diğer	-
TOPLAM	69

iii. Toplumsal Katkı

Toplumsal katkı alanında Üniversitemiz bünyesindeki Hafsa Sultan Hastanesi tarafından sağlık hizmetleri, Sürekli Eğitim Merkezi ve Uzaktan Eğitim Merkezi tarafından sertifikalı eğitim hizmetleri, akademik birimlerimiz tarafından konferans, sempozyum vb. bilimsel toplantı ve etkinlikler düzenlenmiş, ayrıca öğrencilerimiz tarafından sosyal sorumluluk projeleri hazırlanmış ve uygulanmıştır. Bu faaliyetlere ilişkin bilgiler aşağıdaki tablolarda verilmektedir.

Tablo 86 – Semt Polikliniği Sağlık Alanları ve Hizmet Veren Personel Sayıları

SAĞLIK BİRİMİ ADI	HİZMET ALANI	HİZMET VEREN	HİZMET ALAN
	(m2)	Sayısı	Sayısı
Diş Polikliniği	31	-	-
Muradiye Semt Polikliniği	350	2	-
TOPLAM	381	2	-

Kaynak: Hafsa Sultan Hastanesi Başhekimliği

Tablo 87 - 2022 Yılı Semt Polikliniği Muayene Adetleri

SAĞLIK BİRİMİ ADI	PERSONEL MUAYENESİ	ÖĞRENCİ MUAYENESİ	MUAYENE TOPLAMI
Muradiye Semt Polikliniği	-	-	2956
Diş Polikliniği	-	-	-
TOPLAM	-	-	-

Kaynak: Hafsa Sultan Hastanesi Başhekimliği

Tablo 88 - Hastanemizde Tedavi Gören Hastaların Hastane Bölümleri İtibarıyla Dağılımı

SAĞLIK BİRİMİ ADI	2022 YILI			
	YATAK SAYISI	HASTA SAYISI (Yatan Hasta)	HASTA SAYISI (Ayakta Tedavi)	TETKİK SAYISI
Acil Servis	48	193983	-	-
Yoğun Bakım	101	5660	-	-
Klinikler	545	83519	-	-
Ameliyathane	15	-	-	30642(ameliyat sayısı)
Poliklinikler	-	-	966.583	-
Laboratuvar Hizmetleri	-	-	-	12.306.991
Radyoloji Ünitesi Hizmetleri	-	-	220.518	295.462
Nükleer Tıp Hizmetleri	-	-	9807	16105
Muradiye Semt Polikliniği	-	-	2956	56
TOPLAM	709	283.162	1.196.908	12.649.200

Kaynak: Hafsa Sultan Hastanesi Başhekimliği

Tablo 89 – Hastanemizde Ayakta Tedavi Gören Hastaların Yıllara Göre Dağılımı

SAĞLIK BİRİMİ ADI	2015	2016	2017	2018	2019	2020	2021	2022
Acil	84.606	100.461	104.472	124.291	94.029	133.433	173.518	193.983
Adli Tıp	305	266	284	282	568	669	807	862
Ağrı Polikliniği	2.898	2.761	8.210	7.867	8.444	2.614	3.649	4.180
Anestezi Polikliniği	8.817	11.360	14.679	18.910	22.541	2.292	19.065	24.220
Beslenme ve Diyet Polikliniği	3.159	2.776	3.937	4.094	3.828	2.236	4.095	4433
Çocuk Cerrahisi Polikliniği	5.248	7.775	8.159	9.645	9.285	4.390	8.496	8.523
Çocuk Hastalıkları Pol.	104.578	103.865	112.834	98.249	108.822	13.389	76.854	94.106
Dâhiliye Polikliniği	125.915	126.251	138.997	155.432	140.183	71.884	121.013	126.456
Dermatoloji Polikliniği	21.930	22.277	28.675	30.803	34.692	15.795	23.375	34.450
Enfeksiyon Hastalıkları Polikliniği	7.026	11.303	16.062	19.119	36.880	6.750	7.498	9.758
Fizik Tedavi ve Rehabilitasyon Polikliniği	15.845	15.818	14.759	17.947	20.048	5.450	13.079	10.396
Genel Cerrahi Polikliniği	15.683	16.814	19.787	21.055	20.740	10.219	15.781	18.804
Göğüs Cerrahisi Polikliniği	198	1.099	2.144	2.034	2.094	1.191	1.258	1.486
Göğüs Hastalıkları Pol.	17.887	20.189	27.184	28.100	28.828	29.865	17.399	24.429
Göz Hastalıkları Polikliniği	53.308	51.245	58.196	71.534	74.508	29.797	47.463	69.306
Kadın Hastalıkları ve Doğum Polikliniği	31.980	34.094	34.813	37.847	39.240	20.479	30.714	31.408
Kalp ve Damar Cerrahisi Pol.	5.208	6.644	8.869	10.333	11.163	5.584	8.024	10.704
Kardiyoloji Polikliniği	18.174	25.980	31.807	32.896	33.461	16.892	23.314	29.934
Kulak Burun Boğaz Polikliniği	32.614	29.702	34.689	33.707	32.841	18.496	29.455	33.893
Nöroşirürji Polikliniği	7.769	9.008	12.038	13.349	13.300	5.896	8.795	10.511
Nöroloji Polikliniği	21.865	23.398	29.966	32.819	36.169	19.506	24.103	32.613
Ortopedi ve Travmatoloji Polikliniği	31.175	30.110	35.680	38.689	39.163	21.136	33.617	39.974
Plastik ve Rekonstrüktif Cerrahi Polikliniği	4.793	5.597	9.428	11.169	10.645	5.074	9.105	12.530
Psikiyatri Polikliniği	15.741	15.784	20.414	22.498	23.280	13.341	17.536	22.344
Radyasyon Onkolojisi Pol.	2.168	3.790	4.630	4.855	4.915	4.730	4.095	4.994
Tıbbi Genetik	1.666	1.928	2.699	2.741	4.996	3.371	6.268	2.541
Tüp Bebek Merkezi Polikliniği	8.823	3.592	1.064	2.601	315	1.505	3.641	11.786
Üroloji Polikliniği	16.132	16.676	19.789	21.599	21.487	12.128	21.346	21.640
Aile Hekimliği	-	-	588	-	1.480	1.233	2.524	-
Nükleer Tıp	-	-	1.072	-	2.272	-	2.514	-
Çocuk Psikiyatri	-	-	-	-	-	-	11.428	14.944
Triyaj Polikliniği	-	-	-	-	-	15.879	11.747	-
Tıbbi Onkoloji	-	-	-	-	-	-	-	23107
Anlaşmalı Branş	-	-	-	-	-	-	180.169	-
Diğer	-	-	-	-	89.348	-	-	-
TOPLAM	665.511	700.563	805.925	874.465	969.565	495.224	961.745	928.315

Kaynak: Hafsa Sultan Hastanesi Başhekimliği

Tablo 90 – 2022 Yılında Düzenlenen Etkinlik ve Faaliyetler

Sıra No	Tarih	Faaliyet Türü	Faaliyet Adı	Faaliyet Yeri
1	05.01.2022	Webinar	Webinar: Literatür Tarama Teknikleri ve Pratik Araştırma İpuçları	Online
2	12.01.2022	Radyo Yayını	Trt Radyo 1 Ailece	TRT Tadyo 1 Stüdyosu
3	18.01.2022	Webinar	Web of Science Araştırmacı Profili	Online
4	19.01.2022	Oturum	Web of Science Core Collection Kullanarak Güvenle Araştırma Yapın : Akademisyen Oturumu	Online
5	20.01.2022	Webinar	Eikon with Datastream	Online
6	20.01.2022	Webinar	Web of Science- Literatür Taraması Lisans/Lisansüstü Öğrencileri	Online
7	20.01.2022	Webinar	Literatür Tarama Teknikleri ve Pratik Araştırma İpuçları	Online
8	20.01.2022	Webinar	Yönetim Bilişim Sistemlerinde Yeni Trendler	Online
9	25.01.2022	Webinar	Journal Citation Reports- Alanınızdaki En İyi Dergileri Hızlı Bir Şekilde Belirleyin!	Online
10	26.01.2022	Webinar	InCites Platformu- Araştırma Performansı, Stratejisi ve İşbirliği- InCites B/A ve ESI	Online
11	26.01.2022	Konferans	Kamu Denetçiliği Kurumu'nun Yapısı Çalışma Şekli ve kurum Kararları	Manisa Barosu Yeni Hizmet Binası
12	26.01.2022	Çalıştay	Wiley Yazar Çalıştayı Uluslararası Akademik Dergilerde Yayın Yapmak	Online
13	03.02.2022	Seminer	TEKNOFEST 2022 Bilgilendirme Semineri	Online
14	10.02.2022	Toplantı	TEKNOFEST 2022 Bilgilendirme Toplantısı	Online
15	14.02.2022	Webinar	Clarivate	Online
16	15.02.2022	Webinar	Web of Science- Literatür Taraması Lisans/Lisansüstü Öğrencileri	Online
17	15.02.2022	Çalıştay	Tez Yazımını Destekleyen Proquest Yazar Çalıştayı-1	Online
18	16.02.2022	Webinar	Journal Citation Reports- Alanınızdaki En İyi Dergileri Hızlı Bir Şekilde Belirleyin!	Online
19	16.02.2022	Çalıştay	Tez Yazımını Destekleyen Proquest Yazar Çalıştayı-2	Online
20	17.02.2022	Webinar	InCites Platformu- Araştırma Performansı, Stratejisi ve İşbirliği- InCites B/A ve ESI	Online
21	17.02.2022	Seminer	Milli Teknoloji Hamlesi T3 Vakfı - TEKNOFEST Bilgilendirme Semineri	Online
22	21.02.2022	Bilgilendirme	Teknofest Proje Başvuru Süreci	Online
23	21.02.2022	Etkinlik	Felsefe Atölye Çalışmaları	FEF 106 Numaralı Salon

24	22.02.2022	Webinar	Research Smarter: İnovasyon Yaşam Döngüsü Boyunca Patent Bilgilerini Arayın, Görselleştirin ve Analiz Edin	Online
25	22.02.2022	Webinar	ProQuest Dissertations&Theses Veritabanında Literatür Tarama ve Araştırma İpuçları Webinarı	Online
26	22.02.2022	Webinar	Web 3 Nedir?	Online
27	23.02.2022	Toplantı	TEKNOFEST Bilgilendirme Toplantısı	Online
28	24.02.2022	Eğitim	UpToDate - Elsevier ClinicalKey : Online Kullanıcı Eğitimi	Online
29	24.02.2022	Webinar	T-BİGGY Bilgilendirme Webinarı	Online
30	25.02.2022	Sohbet - Dinleti	Mesnevî Sohbetleri ve Tasavvuf Müziği Dinletisi	Manisa Mevlevihanesi
31	25.02.2022	Webinar	Research Smarter: Web of Science Verileriyle Önemli Fikir Liderlerini Belirleme	Online
32	03.03.2022	Sergi	Manisa'da İstanbul Bahçe ve Çiçekleri Sergisi	Şehit Prof. Dr. İlhan Varank Yerleşkesi Öğrenci Merkezi
33	03.03.2022	Eğitim	Akademik Danışmanlık Eğitimi	Online
34	03.03.2022	Webinar	Yarını Değiştirmeye Seninle Devam Edeceğiz!	Online
35	03.03.2022	Tören	Anma ve Fidan Dikim Töreni	Şehit Prof. Dr. İlhan Varank Yerleşkesi Prof. Ümit Doğay Arınç Kültür Merkezi Önü
36	03.03.2022	Konser	İnce Saz Eşliğinde Hisarlı Ahmet Türküleri	Süleyman Demirel Kültür Merkezi
37	04.03.2022	Eğitim	Tez Yazarken Ne Yap(MA)malı?	Online
38	04.03.2022	Söyleşi	Manisa Kadın Kooperatifleri Söyleşisi	Online
39	07.03.2022	Özel Gün	2022 Dünya Sosyal Hizmet Günü Etkinliği	Süleyman Demirel Kültür Merkezi
40	08.03.2022	Özel Gün	8 Mart Dünya Kadınlar Günü Kutlama Programı	Süleyman Demirel Kültür Merkezi
41	08.03.2022	Konferans	Sporda Toplumsal Cinsiyet: Sporda Kadın Olmak	Online
42	09.03.2022	Eğitim	İş Mülakatı Teknikleri Eğitimi	Gördes Belediye Kültür Sarayı
43	09.03.2022	Konser	Flüt-Piyano Konseri Kadınlar Günü	MCBÜ Eğitim Fakültesi Basri Koçyiğit Kültür Merkezi
44	09.03.2022	Konferans	Türkiye'de Tarımsal Ürünlerin Pazarlanması ve İzmir Ticaret Borsası	Uygulamalı Bilimler Fakültesi Konferans Salonu
45	09.03.2022	Konser	Kadın ve Müzik	MCBÜ Eğitim Fakültesi Basri Koçyiğit Kültür Merkezi
46	15.03.2022	Konferans	Milletin Sesi Mehmet Âkif ERSOY ve İstiklal Marşı'nın Kabulü	Prof. Ümit Doğay Arınç Kültür Merkezi Önü

47	15.03.2022	Konser	14 Mart Tıp Bayramı İzmir Devlet Opera ve Balesi Konseri	Süleyman Demirel Kültür Merkezi
48	16.03.2022	Webinar	Web of Science- Literatür Taraması Lisans/Lisansüstü Öğrencileri	Online
49	16.03.2022	Festival	Dart Festivali	Şehit Prof. Dr. İlhan Varank Yerleşkesi Rekreasyon Alanı
50	17.03.2022	Webinar	InCites Platformu- Araştırma Performansı, Stratejisi ve İşbirliği- InCites B/A ve ESI	Online
51	18.03.2022	Özel Gün	Çankkale Deniz Savaş'ının 107. İstiklal Mârş'ının Kabulünün 101. Yılı Anma Programı	Online
52	18.03.2022	Konferans	Mehmet Âkif ERSOY ve İstiklal Marşı	Online
53	18.03.2022	Webinar	Hemşirelik Eğitiminde Program Değerlendirme	Online
54	20.03.2022	Etkinlik	Spil Doğa Yürüyüşü	Spil Dağı
55	21.03.2022	Kutlama	Nevruz Bayramı Kutlamaları	Şehit Prof. Dr. İlhan Varank Yerleşkesi Spor Salonu Önü
56	21.03.2022	Konser	Nevruz Konseri	Şehit Prof. Dr. İlhan Varank Yerleşkesi Rekreasyon Alanı
57	21.03.2022	Webinar	Mizahın Kimyası	Online
58	22.03.2022	Webinar	Research Smarter: Açık Araştırma Girişimlerinizi Güvenilir Veriler ve Ölçeklenebilir Araçlar ile Destekleme	Online
59	22.03.2022	Panel	Gördesli Şehit Makbule Hanım ve Millî Mücadele Aşk Paneli	Prof. Ümit Doğay Arınç Kültür Merkezi
60	22.03.2022	Söyleşi	Dünya Şampiyonu Ayşe Begüm Onbaşı	Prof. Ümit Doğay Arınç Kültür Merkezi
61	22.03.2022	Sergi	"Çanakkale" Suluboya Resim Sergisi	Prof. Ümit Doğay Arınç Kültür Merkezi
62	22.03.2022	Konferans	Son Kale Çanakkale'den, Son Sığınak Anadolu'ya	Prof. Ümit Doğay Arınç Kültür Merkezi
63	22.03.2022	Konferans	Akhisar'da Zeytin ve Zeytincilik Sorunları ve Çözüm Önerileri	Akhisar Yerleşkesi Konferans Salonu
64	23.03.2022	Özel Gün	İstiklal Marşının Kabulü Ve Çanakkale Zaferini Anma Programı	MCBÜ Eğitim Fakültesi Basri Koçyiğit Kültür Merkezi
65	23.03.2022	Söyleşi – Sergi	Yılın Basın Fotoğrafları Söyleşi ve Sergi	Prof. Ümit Doğay Arınç Kültür Merkezi
66	23.03.2022	Konferans	İhracatımıza Genel Bakış, Tarım Sektörlerinde İhracata İlişkin Faaliyetler ve Destekler, İhracatta Devlet Yardımları	Uygulamalı Bilimler Fakültesi Konferans Salonu
67	24.03.2022	Kongre	IOTECH'22	Prof. Ümit Doğay Arınç Kültür Merkezi
68	25.03.2022	Webinar	Research Smarter: Dergi Anlayışında Devam Eden Bir Gelişim	Online

69	25.03.2022	Webinar	Tez Yazarken Ne Yap(ma)malı ?	Online
70	25.03.2022	Konferans	İngiliz Dili ve Edebiyatı Amerikan Kültürü ve Edebiyatı Bölümlerinin Geçmişi, Bugün ve Geleceği	Online
71	25.03.2022	Sohbet - Dinleti	Mesnevî Sohbetleri ve Hakan Alvan Besteleri ile Tasavvuf Müziği Dinletisi	Manisa Mevlevihanesi
72	28.03.2022	Tören	Fidan Dikimi Töreni	Şehit Prof. Dr. İlhan Varank Yerleşkesi Enstitüler Binası Arkası
73	29.03.2022	Webinar	Web of Science Core Collection Kullanarak Güvenle Araştırma Yapın, Araştırmacı Profili Oluşturun : Akademisyen Oturumu29.	Online
74	29.03.2022	Film Gösterimi	Yeşil Perde Film Gösterimi (Selvi Boylum Al Yazmalım)	Süleyman Demirel Kültür Merkezi Önü Açık Amfi
75	30.03.2022	Webinar	Akıllı Bina Teknolojileri "Yeşil Kütüphaneler"	Online
76	31.03.2022	Konferans	Biyokütle Enerjisi: Önemi ve Geleceği	Prof. Ümit Doğay Arınç Kültür Merkezi
77	31.03.2022	Konferans	Göçmen Entegrasyonunda Avrupa'nın Sınava ve Türkiye: Farklı Modeller, Yeni Tehditler	Online
78	31.03.2022	Konferans	Hasta Etmeyen Beslenme	Prof. Ümit Doğay Arınç Kültür Merkezi
79	31.03.2022	Eğitim	Oyunlarla Türkçe Öğretimi	Online
80	01.04.2022	Zirve	Ege Bilişim Zirvesi	Süleyman Demirel Kültür Merkezi
81	01.04.2022	Eğitim	Spor Eğitiminde Dijital Çizgi Roman Tasarımı	Online
82	05.04.2022	Eğitim	Afet Farkındalık Eğitimi, AFAD Acil Mobil Uygulaması ve AFAD Gönüllülüğü Tanıtımı	Spor Bilimleri Fakültesi Konferans Salonu
83	05.04.2022	Konferans	Şair Çiçekleri: Kültür ve Edebiyatımızda Lale	Online
84	07.04.2022	Konferans	Coğrafya ve Kültür	Online
85	12.04.2022	Eğitim	EKUAL-ProQuest Dissertations and Theses Eğitimi	Online
86	13.04.2022	Eğitim	Web of Science Nisan Ayı Eğitimleri	Online
87	14.04.2022	Eğitim	Biyoteknoloji Uygulamalarına Yönelik Mikroakışkan Sistemler	Mühendislik Fakültesi Seminer Salonu
88	25.04.2022	Seminer	TÜİK Semineri	İİBF Amfi B2
89	25.04.2022	Webinar	Web3 Nedir?	Online
90	26.04.2022	Çalıştay	ProQuest Yazar Çalıştayı: Dergi Makaleleri Yazma İpuçları	Online
91	28.04.2022	Eğitim	Akıllı Alıntı Platformu "Scite" ile Araştırmanız İçin Yeni Metodları Nasıl Keşfedersiniz	Online
92	09.05.2022	Konferans	Azerbaycan Edebiyatında Hikaye	Online

93	10.05.2022	Özel Gün	Dünya Ebeler Günü Etkinlikleri	Süleyman Demirel Kültür Merkezi
94	10.05.2022	Konferans	Sıfırdan Zirveye	Prof. Ümit Doğay Arınç Kültür Merkezi
95	10.05.2022	Konferans	Vakıf Medeniyetinde Sosyal Politikalar Sosyal Yardımlar ve Paylaşma Geleneği	Süleyman Demirel Kültür Merkezi
96	11.05.2022	Festival	Manisa Bilim Şenliği	Manisa Atatürk Kent Park
97	12.05.2022	Çalıştay	Akademik Dergilerde Yayın Yapma Çalıştayı	Online
98	12.05.2022	Söyleşi ve Konser	Söyleşi ve Konser Geleneğe Geleceğe	Süleyman Demirel Kültür Merkezi
99	13.05.2022	Özel Gün	Hemşirelik Haftası Etkinlikleri	Süleyman Demirel Kültür Merkezi
100	13.05.2022	Konferans	Sürdürülebilir Atık Yönetiminde Belediyelerin Rolü	FEF 106 Nolu Konferans Salonu
101	13.05.2022	Tören	57'nci Alay Temsili Sancak Teslim Töreni	Süleyman Demirel Kültür Merkezi
102	13.05.2022	Sempozyum	Uluslararası Kadın Çalışmaları Sempozyumu International Women's Studies Symposium	Prof. Ümit Doğay Arınç Kültür Merkezi
103	13.05.2022	Panel	Tütün Tarımı ve Yetiştiriciliğinde Yeni Yaklaşımlar	TEYO Konferans Salonu - Akhisar
104	16.05.2022	Çalıştay	II. Erişilebilir Kütüphaneler Çalıştayı	T.C. Cumhurbaşkanlığı Millet Kütüphanesi
105	16.05.2022	Konferans	Sürdürülebilir Atık Yönetiminde Belediyelerin Rolü	FEF 106 Nolu Konferans Salonu
106	16.05.2022	Etkinlik	Sağlık Bilimleri Fakültesi Kariyer ve Mezunlar Günü Etkinliği 2	Online
107	16.05.2022	Konferans	Türkiye'de Darbeler Tarihi ve 15 Temmuz'a Farklı Bir Bakış	FEF 106 Nolu Konferans Salonu
108	17.05.2022	Kongre	I. Salihli-Sart Para Kongresi: Lidya'dan Dijital Çağa: Para, Bankacılık ve Finans	Salihli İİBF
109	17.05.2022	Eğitim	Web of Science Mayıs Ayı Eğitimleri	Online
110	18.05.2022	Bilgilendirme	AMATEM Sürecinde Bağımlılık Danışmanlığı	Online
111	18.05.2022	Panel	100. Yılında Milli Mücadele ve Demirci Paneli	MCBÜ Eğitim Fakültesi Basri Koçyiğit Kültür Merkezi
112	18.05.2022	Seminer	Ansys Sonlu Elemanlar Yöntemi (Finite Element Analysis) ile Analiz ve Simülasyon Semineri	Online
113	18.05.2022	Konferans	Atatürk, Gençlik, Spor ve Kadın	FEF 106 Nolu Konferans Salonu
114	18.05.2022	Defile ve Sergi	Hayat Pazende - Defile ve Sergi	Salihli Belediyesi Kent Müzesi
115	18.05.2022	Konser	Gençlik Konseri	Rekreasyon Alanı
116	20.05.2022	Webinar	Akademik Diyaloglar 3	Online
117	20.05.2022	Şenlik	Uçurtma Şenliği	Spor Bilimleri Fakültesi Çim Saha

118	23.05.2022	Şenlik	Spor Şenliği	Cumhuriyet Meydanı Valilik Önü
119	23.05.2022	Bilgilendirme Toplantısı	İnsan Hakları Şiddetle Sivil Mücadele ve Sosyal Arabuluculuk Bilincini Güçlendirici Saha Aktörleri Yetiştirilmesi Projesi Bilgilendirme Toplantısı	Prof. Ümit Doğay Arınç Kültür Merkezi
120	23.05.2022	Konferans	Ayasofya Camii'ne Monografik Bir Yaklaşım: Osmanlı Şiirinde Ayasofya	Online
121	24.05.2022	Tören	Manisa Celal Bayar Üniversitesi Muradiye OSB Lisansüstü Tez Ödülleri Ödül Töreni	Süleyman Demirel Kültür Merkezi
122	24.05.2022	Konferans	İlber Ortaylı Osmanlıdan Günümüze Sanayileşme ve Etkileri	Süleyman Demirel Kültür Merkezi
123	24.05.2022	Şenlik	Bahar Şenliği Programı	Rekreasyon Alanı
124	25.05.2022	Çalıştay	II. Köprübaşı Yeni Ufuklar Çalıştayı "Kooperatifçilik"	Mergen Alp Konferans Salonu
125	25.05.2022	Söyleşi	Bağımlılık ve Tütün Söyleşisi	Süleyman Demirel Kültür Merkezi
126	25.05.2022	Etkinlik	Türkçe Öğretmenliği 2021-2022 Öğretim Yılı Dönem Sonu Etkinliği	MCBÜ Eğitim Fakültesi Basri Koçyiğit Kültür Merkezi
127	25.05.2022	Konser	Bahar Şenliği Konserleri - 2	Rekreasyon Alanı
128	26.05.2022	Konferans	Küresel İklim Krizi ve Yeni Ekonomik Yapı	İİBF
129	26.05.2022	Seminer	ProQuest Mayıs Ayı Eğitim Seminerleri	Online
130	27.05.2022	Eğitim	Kişisel Verileri Koruma	Rektörlük Seminer Salonu
131	30.5.2022	Konser	Yıl Sonu Konseri	Süleyman Demirel Kültür Merkezi
132	01.06.2022	Webinar	Mobil Cihazlar ile Literatür Tarama Teknikleri 1	Online
133	01.06.2022	Webinar	TÜBİTAK ULAKBİM'den Araştırmacılara Uluslararası Akademik Yayınlar 1	Online
134	02.06.2022	Webinar	Mobil Cihazlar ile Literatür Tarama Teknikleri 2	Online
135	02.06.2022	Seminer	InCites Platformu ile Araştırma Stratejinizi Geliştirin!	Prof. Ümit Doğay Arınç Kültür Merkezi
136	02.06.2022	Webinar	TÜBİTAK ULAKBİM'den Araştırmacılara Uluslararası Akademik Yayınlar 2	Online
137	03.06.2022	Eğitim	Örnek Uygulama Üzerinden Mendeley Kullanımı	
138	09.06.2022	Webinar	Literatür Tarama Teknikleri ve Pratik Araştırma İpuçları 1	Online
139	09.06.2022	Webinar	Dünyanın En Saygın Yayınevlerinden eKitaplara Erişim ve Kullanım 1	Online
140	14.06.2022	Webinar	Webinar: Mobil Cihazlar ile Literatür Tarama Teknikleri 3	Online

141	14.06.2022	Webinar	TÜBİTAK ULAKBİM'den Araştırmacılara Uluslararası Akademik Yayınlar 3	Online
142	14.06.2022	Webinar	Akademik Diyaloglar V.	Online
143	15.06.2022	Webinar	Literatür Tarama Teknikleri ve Pratik Araştırma İpuçları 2	Online
144	15.06.2022	Webinar	Dünyanın En Saygın Yayınevlerinden eKitaplara Erişim ve Kullanım 2	Online
145	16.06.2022	Webinar	PubMed Dergilerinin Tam Metinlerine Erişim, MEDLINE/MEDLINE Complete, Kanıta Dayalı Tıp 1	Online
146	21.06.2022	Webinar	Dünyanın En Saygın Yayınevlerinden eKitaplara Erişim ve Kullanım 3	Online
147	21.06.2022	Webinar	Literatür Tarama Teknikleri ve Pratik Araştırma İpuçları 3	Online
148	22.06.2022	Webinar	PubMed Dergilerinin Tam Metinlerine Erişim, MEDLINE/MEDLINE Complete, Kanıta Dayalı Tıp 2	Online
149	22.06.2022	Webinar	PubMed Dergilerinin Tam Metinlerine Erişim, MEDLINE/MEDLINE Complete, Kanıta Dayalı Tıp 3	Online
150	30.06.2022	Webinar	ProQuest Dissertations & Theses Veri Tabanında Literatür Tarama ve Araştırma İpuçları	Online
151	26.07.2022	Çalıştay	Tez Yazımını Destekleyen ProQuest Yazar Çalıştayı	Online
152	26.07.2022	Eğitim	Web of Science Temmuz Ayı Eğitimleri	Online
153	27.07.2022	Eğitim	Dergi Makaleleri Yazma İpuçları	Online
154	04.08.2022	Webinar	Proquest Ağustos Ayı Webinarları	Online
155	09.08.2022	Eğitim	TÜBİTAK ULAKBİM'den Araştırmacılara Uluslararası Akademik Yayınlar 1	Online
156	09.08.2022	Eğitim	Literatür Tarama Teknikleri ve Pratik Araştırma İpuçları 1	Online
157	17.08.2022	Eğitim	Literatür Tarama Teknikleri ve Pratik Araştırma İpuçları 2	Online
158	17.08.2022	Eğitim	TÜBİTAK ULAKBİM'den Araştırmacılara Uluslararası Akademik Yayınlar 2	Online
159	05.9.2022	Eğitim	TÜBİTAK ULAKBİM ile Erişiminiz Olan ProQuest Dissertations&Theses Veritabanında Literatür Tarama ve Araştırma İpuçları- Tüm Araştırmacılar İçin	Online
160	05.09.2022	Webinar	Eylül Ayı Public Webinarları	Online

161	08.09.2022	Webinar	ProQuest Central Veritabanında Literatür Tarama ve Araştırma İpuçları- Tüm Araştırmacılar İçin	Online
162	14.9.2022	Çalıştay	Tez Yazımını Destekleyen ProQuest Yazar Çalıştayı-Tüm Araştırmacılar İçin	Online
163	15.09.2022	Webinar	ProQuest Yazar Çalıştayı: Dergi Makaleleri Yazma İpuçları- (Tüm Araştırmacılar İçin)	Online
164	20.09.2022	Webinar	Web of Science Core Collection Kullanarak Güvenle Araştırma Yapın!	Online
165	21.09.2022	Webinar	InCites Platformu- Araştırma Performansı, Stratejisi ve İşbirliği- InCites B/A, JCR ve ESI	Online
166	21.09.2022	Sempozyum	Uluslararası Geçmişten Günümüze Manisa Sempozyumu-II	Fen Edebiyat Fakültesi
167	22.09.2022	Kongre	Biltevt2022: Uluslararası Engelsiz Bilişim 2022 Kongresi "Bilişim Teknolojilerinde Evrensel Tasarım"	Online
168	22.09.2022	Eğitim	Ebook Central Veritabanında Literatür Tarama ve Araştırma İpuçları- Tüm Araştırmacılar İçin	Online
169	27.09.2022	Webinar	Research Smarter: Web of Science Araştırmacı Profillerinin Önemi	Online
170	27.09.2022	Eğitim	Summon Kullanıcı Arayüzü Eğitimi- Tüm Üniversiteler İçin	Online
171	29.09.2022	Şenlik	Uçurtma Şenliği	Spor Bilimleri Fakültesi Çim Saha
172	11.10.2022	Söyleşi	Söyleşi "Bağımlılık"	Süleyman Demirel Kültür Merkezi
173	13.10.2022	Konferans	Tefrikadan Kitaba	Prof. Ümit Doğay Arınç Kültür Merkezi
174	14.10.2022	Sempozyum	Yabancı Diller Yüksekokulu Sempozyumu	Prof. Ümit Doğay Arınç Kültür Merkezi
175	14.10.2022	Tören	Fen, Sağlık ve Sosyal Bilimler Enstitüleri Mezuniyet Töreni I	Süleyman Demirel Kültür Merkezi
176	14.10.2022	Tören	Fen, Sağlık ve Sosyal Bilimler Enstitüleri Mezuniyet Töreni II	Süleyman Demirel Kültür Merkezi
177	17.10.2022	Sempozyum	Çocuklar İçin Güvenli Gıda (SAFFI) Sempozyumu	Süleyman Demirel Kültür Merkezi
178	20.10.2022	Film Gösterimi	Yeşil Perde Film Gösterimi (Açık hava Sineması)	Süleyman Demirel Kültür Merkezi
179	20.10.2022	Konferans	Technology In Defense Industries	Prof. Ümit Doğay Arınç Kültür Merkezi
180	25.10.2022	Konferans	The Perspective of Enlightenment with Founder Of the Turkish Republic M. Kemal Atatürk	Prof. Ümit Doğay Arınç Kültür Merkezi
181	27.10.2022	Festival	Devfest22	Prof. Ümit Doğay Arınç Kültür Merkezi
182	27.10.2022	Özel Gün	Dünya Halkla İlişkiler Günü	Rektörlük Seminer Salonu

183	27.10.2022	Konferans	Medya ve Bilgi Okur Yazarlığı; Akademi ve Medya Uzmanlarının Rolü	Online
184	27.10.2022	Söyleşi	Yurtdışı Öğrenci Deneyimleri Söyleşisi	Spor Bilimleri Fakültesi Konferans Salonu
185	31.10.2022	Etkinlik	MCBÜ Havacılık Uzay Teknolojileri Kulübü	Şehit Prof. Dr. İlhan Varank Yerleşkesi Çim Saha
186	31.10.2022	Konferans	Stres, Öfke, Çatışma	Online
187	31.10.2022	Seminer	AFAD Gönüllülüğü Farkındalık Semineri	Spor Bilimleri Fakültesi Konferans Salonu
188	31.10.2022	Seminer	Milli Teknoloji Hamlesi T3 Vakfı & Teknofest Bilgilendirme Semineri	Online
189	01.11.2022	Konferans	İlber Ortaylı Milli Hakimiyet Konferansı	Online
190	02.11.2022	Söyleşi	Doç. Dr. Aşkın Çelik ile Müzik Söyleşileri- 2	MCBÜ Eğitim Fakültesi Basri Koçyiğit Kültür Merkezi
191	02.11.2022	Konferans	Asırlık Çınar Cumhuriyet	Prof. Ümit Doğay Arınç Kültür Merkezi
192	03.11.2022	Çalıştay	Çalıştay: Gençlik İçin Fakülte Manisa Elele	Prof. Ümit Doğay Arınç Kültür Merkezi
193	03.11.2022	Eğitim	Research Smarter: BM Sürdürülebilir Kalkınma Hedeflerine Araştırmalarınızın Katkısını Hızlandırmak	Online
194	03.11.2022	Eğitim	Bilimsel Oturumlarda Etkili Sunum	Spor Bilimleri Fakültesi Konferans Salonu
195	03.11.2022	Konferans	Konferans "Değişen Dünyada Eğitimin Dünyası"	MCBÜ Eğitim Fakültesi Basri Koçyiğit Kültür Merkezi
196	04.11.2022	Sohbet ve Dinleti	Mesnevî Sohbetleri ve Tasavvuf Müziği Dinletisi	Manisa Mevlevihanesi
197	07.11.2022	Seminer	LÖSEV Farkındalık Semineri	Spor Bilimleri Fakültesi Konferans Salonu
198	08.11.2022	Kutlama	Karabağ Zafer Kutlaması	Rekreasyon Alanı
199	09.11.2022	Seminer	Seminer: Hatıraların Işığında "Faruk Nafiz Çamlıbel"	Online
200	10.11.2022	Özel Gün	10 Kasım Atatürk'ü Anma Günü	Süleyman Demirel Kültür Merkezi ve Rekreasyon Alanı
201	10.11.2022	Kongre	Sürdürülebilir Gıda Sistemleri Kongresi	Süleyman Demirel Kültür Merkezi
202	14.11.2022	Açılış	TÜBİTAK 4005 Nükleer Bilimler Okulu Projesi Açılışı	Prof. Ümit Doğay Arınç Kültür Merkezi
203	14.11.2022	Bilgilendirme	Yurt Dışında Burslu Eğitim Fırsatları	Rektörlük Seminer Salonu
204	16.11.2022	Webinar	Etkinlik: Kurumsal Araştırma Stratejisi, Performansı ve Raporları Webinarı	Online
205	17.11.2022	Konferans	Bilinebilirlik ile bilinemezlik arasında: Varlık'ın bir 'peçe'si var mı?	Süleyman Demirel Kültür Merkezi

206	17.11.2022	Webinar	Web of Science Core Collection Kullanarak Güvenle Araştırma Yapın!	Online
207	18.11.2022	Konferans	İş Yaşamında Sendromlar	Online
208	21.11.2022	Söyleşi	Sinan Akçıl ile Söyleşi	Prof. Ümit Doğay Arınç Kültür Merkezi
209	22.11.2022	Açılış Töreni	MCBÜ 30. Akademik Yıl Açılış Töreni	Süleyman Demirel Kültür Merkezi
210	23.11.2022	Panel	25 Kasım Kadına Yönelik Şiddetle Mücadele Günü Paneli "Güçlü Kadın Güçlü Toplum"	Prof. Ümit Doğay Arınç Kültür Merkezi
211	24.11.2022	Özel Gün	24 Kasım Öğretmenler Günü Kutlama Programı	MCBÜ Eğitim Fakültesi Basri Koçyiğit Kültür Merkezi
212	24.11.2022	Konferans	Eğitim 4.0 ve 21. YY. Ekseninde Öğretmenlik Mesleği	MCBÜ Eğitim Fakültesi Basri Koçyiğit Kültür Merkezi
213	25.11.2022	Eğitim	InCites Platformu- Araştırma Performansı, Stratejisi ve İşbirliği- InCites B/A, JCR ve ESI	Online
214	29.11.2022	Eğitim	Research Smarter: Clarivate Web of Science Veri ve Metrik API'leri	Online
215	30.11.2022	Söyleşi	Renk Uzmanı Aslı Gürsözer ile "RENK" Üzerine Söyleşi	Online
216	01.12.2022	Söyleşi	Tarih ve Hatıratlar	MCBÜ Eğitim Fakültesi Basri Koçyiğit Kültür Merkezi
217	01.12.2022	Konferans	Türkçeye Yansıyan Türk Düşüncesi	Online
218	02.12.2022	Eğitim	Akademik Diyaloglar - Dijital Beceriler vs. Dijital Minimalizm	Online
219	05.12.2022	Özel Gün	5 Aralık Dünya Kadın Hakları Günü	Prof. Ümit Doğay Arınç Kültür Merkezi
220	05.12.2022	Konferans	Azerbaycan Kadınlarının Hakları: Şerefli Geçmiş ve Gelecek Perspektifler	Online
221	06.12.2022	Etkinlik	"Engellilere Yönelik Tutumlar" ve "Engellilerle İletişim"	Süleyman Demirel Kültür Merkezi
222	06.12.2022	Eğitim	Kişisel Farkındalıkla Motivasyon ve Başarı Yönetim	Online
223	07.12.2022	Konferans	Işığın Kutsallığı, Kutsalın Işığı: Bizans Dönemi Mekan Aydınlatmasında Cam Kullanımına Genel Bir Bakış	Prof. Ümit Doğay Arınç Kültür Merkezi
224	08.12.2022	Söyleşi	Adem Büyük ile Futbol Üzerine Söyleşi	Spor Bilimleri Fakültesi Konferans Salonu
225	08.12.2022	Konferans	Sağlıklı Beslenme ve Gluten	MCBÜ Eğitim Fakültesi Basri Koçyiğit Kültür Merkezi
226	09.12.2022	Sohbet ve Dinleti	Mesnevî Sohbetleri ve Tasavvuf Müziği Dinletisi	Manisa Mevlevihanesi
227	12.12.2022	Konferans	Bandırma Müzesindeki Bizans Dönemine Ait Günlük Yaşam Objeleri	Prof. Ümit Doğay Arınç Kültür Merkezi

228	14.12.2022	Kongre	IEEE MCBÜ Computer Society Aramızdaki Teknoloji'22	Prof. Ümit Doğay Arınç Kültür Merkezi
229	14.12.2022	Turnuva	Hızlı Santraç Turnuvası	Öğrenci Merkezi Binası Genç Ofis Salonu
230	15.12.2022	Seminer	"Ne İstemediğimi Biliyorum" QNB FİNANSBAK CAREER ile Geleceği Görüyorum Semineri	Rektörlük Seminer Salonu
231	15.12.2022	Söyleşi	Söyleşi: Şiirden Şuura	MCBÜ Eğitim Fakültesi Basri Koçyiğit Kültür Merkezi
232	19.12.2022	Yarışma	Kahoot! Ödüllü Bilgi Yarışması	Spor Bilimleri Fakültesi Konferans Salonu
233	20.12.2022	Panel	Vefatının 600. Yılı Hatırasına Süleyman Çelebi ve Mevlid Paneli	Prof. Ümit Doğay Arınç Kültür Merkezi
234	20.12.2022	Seminer	Âşık Mansur Alyansoğlu "Kirman Şah Hikâyesi"	Prof. Ümit Doğay Arınç Kültür Merkezi
235	21.12.2022	Fuar	İŞKUR Manisa Sanal İstihdam Fuarı	Online
236	21.12.2022	Eğitim	Akıllı Kentler ve Google Earth Engine Uygulamaları	Online
237	21.12.2022	Konser	"STRECH" Modern Pop-Rock Gecesi	Süleyman Demirel Kültür Merkezi
238	21.12.2022	Konferans	Divan Şiirinde Estetik Yoksunu Beyitler	Online
239	22.12.2022	Seminer	Batı Koleksiyonlarının Oluşumunda İzmir'in Arkeolojik Mirasının Yeri	Prof. Ümit Doğay Arınç Kültür Merkezi
240	22.12.2022	Konser	Türkülerle Yaşamak Türkülerde Yaşamak	Online
241	26.12.2022	Söyleşi	Cehaletin Feraseti Olur mu? "Bilinçli Cehalet"	Online
242	27.12.2022	Etkinlik	Game Of Thrones Simülasyonu	Prof. Ümit Doğay Arınç Kültür Merkezi

Kaynak: Protokol, Basın ve Halka İlişkiler Koordinatörlüğü

Tablo 91 – Üniversitemiz Sporcu Bilgileri

	İştirak Edilen Spor Dahı Sayısı	Müسابakalara Katılan Kişi Sayısı	Kazanılan Madalya Sayısı	Milli Sporcu Sayısı
Uluslararası Müسابakalar	4	6	4	6
Üniversitelerarası Müسابakalar	14	157	29	69
Üniversite İçi Müسابakalar	5	760	21	-
TOPLAM	23	923	54	75

Kaynak: Sağlık Kültür ve Spor Daire Başkanlığı

Tablo 92: Hazırlanan Sosyal Sorumluluk Projeleri

Okul Adı	Proje Adı
Akhisar Meslek Yüksekokulu	Kadıma Her Türlü Şiddete Hayır
Akhisar Meslek Yüksekokulu	Dünya Yeşilken Güzel
Akhisar Meslek Yüksekokulu	Bir Kap Yemek Bir Kalp Sevgi
Akhisar Meslek Yüksekokulu	Bir Kitap, Birçok İnsan Paylaştıkça Çoğalan Mutluluk
Akhisar Meslek Yüksekokulu	Zorunluluk Değil, Sorumluluk Almalıyız
Akhisar Meslek Yüksekokulu	Bugün Fidan Yarın Nefes
Akhisar Meslek Yüksekokulu	Her Geçen Gün Ölüyoruz (Bağımlılıkla Mücadele)
Akhisar Meslek Yüksekokulu	Bir Kap Sevgi Bir Sıcak Yuva
Akhisar Meslek Yüksekokulu	Geri Dönüşümün Hayvanlara Dokunuşu
Akhisar Meslek Yüksekokulu	Yaşlılarımızı Unutmayalım
Akhisar Meslek Yüksekokulu	Umut Ol
Akhisar Meslek Yüksekokulu	1 Fidan 1 Hayat
Akhisar Meslek Yüksekokulu	Yaşama Ortak Ol
Akhisar Meslek Yüksekokulu	Bir Fidan Bir İnsan
Akhisar Meslek Yüksekokulu	Bir ağaç bin hayat
Akhisar Meslek Yüksekokulu	Her kitap bir dünya
Akhisar Meslek Yüksekokulu	Paylaşmak
Akhisar Meslek Yüksekokulu	Ağaç dikmek hayat demek
Akhisar Meslek Yüksekokulu	Kadınlar el ele
Akhisar Meslek Yüksekokulu	Satın alma sahiplen
Akhisar Meslek Yüksekokulu	İki fidan birlikte büyüyor
Akhisar Meslek Yüksekokulu	Salep bitkisi yetiştiriciliği
Akhisar Meslek Yüksekokulu	Hayat yardımlaşınca güzel
Eğitim Fakültesi	Doğa Dostu Temizlik Ürünlerini Kendin Yap Etkinliği
Eğitim Fakültesi	Eğlenceli ve Merak Uyandıran Dijital Hikayeler ve Hologram
Fen Edebiyat Fakültesi	AIESEC
Fen Edebiyat Fakültesi	Atık Kağıtları Geri Dönüştürelim
Fen Edebiyat Fakültesi	Atık Yağını Dökme Geleceğini Kirletme
Fen Edebiyat Fakültesi	Atık Yağların Değerlendirilmesi ve Biyodizel Üretimi
Fen Edebiyat Fakültesi	Bağışçı Ol , Umut Ol !
Fen Edebiyat Fakültesi	Benim Gözümünden Kadın
Fen Edebiyat Fakültesi	Bir Koli Mutluluk
Fen Edebiyat Fakültesi	Çalışan Kadının Toplumdaki Önemi ve Yeri
Fen Edebiyat Fakültesi	Çevre Kirliliği
Fen Edebiyat Fakültesi	Çevremizdeki Kimyasal Kirlilikler ve Kimyanın Rolü
Fen Edebiyat Fakültesi	Çocuk Gelişiminde Farkındalık
Fen Edebiyat Fakültesi	Çocukların Kuru Üzüm Yemesini Arttırmak
Fen Edebiyat Fakültesi	Dostlarımıza Bir Kap Yemek Bir Kap Su
Fen Edebiyat Fakültesi	Farsça Dil Kursu
Fen Edebiyat Fakültesi	Genç Neslimiz Bilim Eğitimi Vermek ve Bilimsel Etkinlikler Yaptırmak
Fen Edebiyat Fakültesi	Görevimiz Kimya
Fen Edebiyat Fakültesi	Güçlü Kadın Güçlü Yarın

Fen Edebiyat Fakültesi	Kızılay Sevgi Kolileri
Fen Edebiyat Fakültesi	Kimyasallar ve İnsan Sağlığı
Fen Edebiyat Fakültesi	Liseli Kardeşim – Okulumu Tanıtıyorum
Fen Edebiyat Fakültesi	Liseli Öğrencilerimize Mentorluk
Fen Edebiyat Fakültesi	Manisa Spil Dağı Milli Parkımızı Koruyalım
Fen Edebiyat Fakültesi	Mavi Kapak
Fen Edebiyat Fakültesi	Mikrobiyoloji Nedir ve Mikroorganizmaları Tanıyalım
Fen Edebiyat Fakültesi	Onlar İçin Bir Kap Yemek Bir Kap Sevgi
Fen Edebiyat Fakültesi	Önce Aile
Fen Edebiyat Fakültesi	Ötrofikasyon nedir, nasıl oluşur ve nasıl önlenir?
Fen Edebiyat Fakültesi	Taslak Kitap İnceleme ve Değerlendirme Eğitimi (MEB)
Fen Edebiyat Fakültesi	Temiz İnsan Temiz Çevre
Fen Edebiyat Fakültesi	Viranşehir Şanlıurfa'daki Elgün İlköğretim Okuluna Kitap Gönderiyoruz
Fen Edebiyat Fakültesi	Yaşanabilir Bir Dünya İçin Küresel Isınmaya Dur Diyelim
Hasan Ferdi Turgutlu Tek. Fk.	İlk yardımı öğreniyorum
Hasan Ferdi Turgutlu Tek. Fk.	Fidan Bağışı
Hasan Ferdi Turgutlu Tek. Fk.	Bir Şehrin Kahramanları
Hasan Ferdi Turgutlu Tek. Fk.	Örgü Projesi
Hasan Ferdi Turgutlu Tek. Fk.	Seminer
Hasan Ferdi Turgutlu Tek. Fk.	Yardım
Hasan Ferdi Turgutlu Tek. Fk.	Arge
Hasan Ferdi Turgutlu Tek. Fk.	Örgü Projesi + Diyabet
Hasan Ferdi Turgutlu Tek. Fk.	Hackathon
Hasan Ferdi Turgutlu Tek. Fk.	Solidworks
Hasan Ferdi Turgutlu Tek. Fk.	Bilinçlendirme
Hasan Ferdi Turgutlu Tek. Fk.	Geri dönüşüm
Hasan Ferdi Turgutlu Tek. Fk.	Dene yap
Hasan Ferdi Turgutlu Tek. Fk.	Mamamatik
Hasan Ferdi Turgutlu Tek. Fk.	Kedi Evi
Hasan Ferdi Turgutlu Tek. Fk.	Kuş Evi
Hasan Ferdi Turgutlu Tek. Fk.	Cami Temizliği
Hasan Ferdi Turgutlu Tek. Fk.	Köpek Evi
Hasan Ferdi Turgutlu Tek. Fk.	Loop
Hasan Ferdi Turgutlu Tek. Fk.	Fidan Bağışı
Hasan Ferdi Turgutlu Tek. Fk.	Otomatik Mama Kabı
Hasan Ferdi Turgutlu Tek. Fk.	Mama İstasyonu
Hasan Ferdi Turgutlu Tek. Fk.	Alan Bakımı
İktisadi ve İdari Bilimler Fakültesi	Köy okuluna ikinci el kitap yardımı
İktisadi ve İdari Bilimler Fakültesi	A Cleaner Campus
İktisadi ve İdari Bilimler Fakültesi	Be My Medicine
İktisadi ve İdari Bilimler Fakültesi	Bursa'da Bir Kütüphane

İktisadi ve İdari Bilimler Fakültesi	Clean Campus Clean Future
İktisadi ve İdari Bilimler Fakültesi	Clean Environment and Environmental Awareness
İktisadi ve İdari Bilimler Fakültesi	Colorful Education
İktisadi ve İdari Bilimler Fakültesi	Çevresel atıkların toplanması ve çevre bilincinin oluşturulması
İktisadi ve İdari Bilimler Fakültesi	Çocuklar Üşümesin
İktisadi ve İdari Bilimler Fakültesi	Donating Marrow and Money for Children with Leukemia
İktisadi ve İdari Bilimler Fakültesi	Environmental Cleaning
İktisadi ve İdari Bilimler Fakültesi	Feeding Stray Animals
İktisadi ve İdari Bilimler Fakültesi	Feeding Stray Animals
İktisadi ve İdari Bilimler Fakültesi	Hay-Ger
İktisadi ve İdari Bilimler Fakültesi	Help and awareness work for street animals
İktisadi ve İdari Bilimler Fakültesi	Huzurevi Projesi
İktisadi ve İdari Bilimler Fakültesi	İ.İ.B.F. içerisine renkli organik saksıların konulması ve bakımı
İktisadi ve İdari Bilimler Fakültesi	İhtiyaç sahiplerine Ramazan kolisi dağıtımı (Yunus Emre Belediyesi ile ortak)
İktisadi ve İdari Bilimler Fakültesi	Kan Bağışı Organizasyonu
İktisadi ve İdari Bilimler Fakültesi	Kanser hastalığına ilişkin farkındalığın artırılması
İktisadi ve İdari Bilimler Fakültesi	Kızılây Brachure Distribution
İktisadi ve İdari Bilimler Fakültesi	KIZILAY Week Promotion Project
İktisadi ve İdari Bilimler Fakültesi	Life for Everybody
İktisadi ve İdari Bilimler Fakültesi	LÖSEV
İktisadi ve İdari Bilimler Fakültesi	Mutlu patiler: kampüsteki hayvanlar için sağlığa zararsız su kabı
İktisadi ve İdari Bilimler Fakültesi	Ne Yediğimi Ne İçtiğimi Bil(m)iyorum
İktisadi ve İdari Bilimler Fakültesi	Our Stray Pet Buddies with Us, Our Happiness on the Peak
İktisadi ve İdari Bilimler Fakültesi	Oyuncaktan Kollar
İktisadi ve İdari Bilimler Fakültesi	Oyunçark
İktisadi ve İdari Bilimler Fakültesi	Plastik Kapak Toplama Projesi
İktisadi ve İdari Bilimler Fakültesi	Rotasız Kütüphane
İktisadi ve İdari Bilimler Fakültesi	Sapling Planting
İktisadi ve İdari Bilimler Fakültesi	Save the planet

İktisadi ve İdari Bilimler Fakültesi	Sıfır Atık Yağ Projesi
İktisadi ve İdari Bilimler Fakültesi	Social Responsibility for helping animals and aid animal food
İktisadi ve İdari Bilimler Fakültesi	Spending time with disabled people
İktisadi ve İdari Bilimler Fakültesi	Sportif Kütüphane
İktisadi ve İdari Bilimler Fakültesi	Take a Step for Recycling
İktisadi ve İdari Bilimler Fakültesi	Temiz Göl Temiz Orman
İktisadi ve İdari Bilimler Fakültesi	The Right Food of Our Paw Friends
İktisadi ve İdari Bilimler Fakültesi	Touch the Paws
İktisadi ve İdari Bilimler Fakültesi	Tree Planting on National Arbor Day
İktisadi ve İdari Bilimler Fakültesi	Türkmen Köyü Yaylaları, Çevre Temizliği
İktisadi ve İdari Bilimler Fakültesi	Unhindered Friendship Project
İktisadi ve İdari Bilimler Fakültesi	Volunteering in Kızılay
İktisadi ve İdari Bilimler Fakültesi	We have no difference
İktisadi ve İdari Bilimler Fakültesi	Yunus Emre Erkek KYK Yurdunda Memnuniyet Çalışması
İktisadi ve İdari Bilimler Fakültesi	Yüzyılın Umudu Su Projesi
İşletme Fakültesi	2020-1-TR01-KA 204-092949 numaralı Upskilling the Women in NEET: From Household
İşletme Fakültesi	Kampüsümüzü Temizliyoruz
Kırkağaç Meslek Yüksekokulu	Bölüm öğrencileri ile Soma Huzurevi Engelli Rehabilitasyon Merkezi ziyareti gerçekleştirildi.
Kırkağaç Meslek Yüksekokulu	Tema Vakfı Sıfır Atık Projesinin İlköğretim Öğrencilerine Tanıtımı
Kırkağaç Meslek Yüksekokulu	Eğitime Destek
Kırkağaç Meslek Yüksekokulu	Barınaklara Yemek
Kırkağaç Meslek Yüksekokulu	Ağaç Dikimi
Manisa Teknik Bilimler MYO	Okulumuz Yeşil Olsun
Manisa Teknik Bilimler MYO	Temiz Gençlik Temiz Toplum
Manisa Teknik Bilimler MYO	Bir KANKArdeşin Olsun
Manisa Teknik Bilimler MYO	Çevreye Duyarsız Kalan Geleceğe Duyarsız Kalır
Manisa Teknik Bilimler MYO	Bir Kap Mama
Manisa Teknik Bilimler MYO	Temiz Çevre Bilinci
Mühendislik Fakültesi	1 Damla Kan 1'den Fazla Can
Mühendislik Fakültesi	Ağaçlandırma projesi
Mühendislik Fakültesi	Aile Şiddetin Zararları
Mühendislik Fakültesi	Anılar Huzurevi ve Yaşlı Bakım Merkezi Ziyareti
Mühendislik Fakültesi	Atık ilaç toplama projesi
Mühendislik Fakültesi	Atıksız yaşam zehirsiz toprak
Mühendislik Fakültesi	Atış Bir Tuğla

Mühendislik Fakültesi	Bağışla ve dönüştür
Mühendislik Fakültesi	Bağyolu Köy okulunun tamir ve tadilatı
Mühendislik Fakültesi	Barınaklardaki Hayvan Yaşamları
Mühendislik Fakültesi	Bilime ve Mühendisliğe Teşvik
Mühendislik Fakültesi	Bir Avuç Yaşam
Mühendislik Fakültesi	Bir Köpüş Mutluluk
Mühendislik Fakültesi	Bitkisel yağlarda geri dönüşüm
Mühendislik Fakültesi	Covid-19 Pandemi Döneminde Sporun Önemi
Mühendislik Fakültesi	Çevre Temizliği
Mühendislik Fakültesi	Çevreye Duyarlı Olmalı, Gelecek Nesilleri Kurtarmalı!
Mühendislik Fakültesi	Çocuk Esirgeme Kurum Ziyareti
Mühendislik Fakültesi	Çocuklar İçin El Ele
Mühendislik Fakültesi	Çocuklarla Büyüyen Fidanlar
Mühendislik Fakültesi	Daha İyi Bir Yaşam İçin İzmaritsiz Hayat
Mühendislik Fakültesi	Doğadaki çöpten => Mamaya
Mühendislik Fakültesi	Doğayı yeşil ile süsle
Mühendislik Fakültesi	Dünya kül tablası değildir
Mühendislik Fakültesi	Eğitim gören muhtaç öğrencilerinin ihtiyaçlarına destek olunması
Mühendislik Fakültesi	Fakülte içinde geri dönüşüm ve çevre kirliliği ile ilgili bilinçlendirme çalışması
Mühendislik Fakültesi	Fidan Bağışı
Mühendislik Fakültesi	Fidan bağışına teşvik projesi
Mühendislik Fakültesi	Fidan dikimi
Mühendislik Fakültesi	Geleceğe Bir Damla da Sen Bırak
Mühendislik Fakültesi	Geleceğe bir umut
Mühendislik Fakültesi	Geri Dönüşen Maskeler
Mühendislik Fakültesi	Gıdadan Hayata
Mühendislik Fakültesi	Gönüllü Olarak Esnaftan Gıda ve Erzak Yardımı Toplanması ve İhtiyaç Sahiplerine Dağıtılması
Mühendislik Fakültesi	Gönüllü Olarak İlkokullara/Ortaokullara Yönelik Bilişim Teknolojileri ile İlgili Bilgilendirme Faaliyetleri
Mühendislik Fakültesi	Gönüllü Olarak İlkokullara/Ortaokullara Yönelik micro:bit Programlama Dersi Sunulması
Mühendislik Fakültesi	Gönüllü Olarak İlkokullara/Ortaokullara Yönelik Pardus Linux Eğitimi
Mühendislik Fakültesi	Gönüllü Olarak İlkokullara/Ortaokullara Yönelik Scratch Programlama Dersi Sunulması
Mühendislik Fakültesi	Gönüllü Olarak Ortaokullara Yönelik Robotik Kodlama Dersi Sunulması
Mühendislik Fakültesi	Gönüllü Olarak Ortaokullara Yönelik Unity3D ile Oyun Geliştirme Dersi Sunulması
Mühendislik Fakültesi	Görme engelli çocuklar için kısa masallar (Engelsiz Masallar)
Mühendislik Fakültesi	Görme engelli vatandaşlarımız için covid bilgilendirme kitapçığı hazırlamak
Mühendislik Fakültesi	Hayallerden Gerçeğe Elektrik Deneyleri II
Mühendislik Fakültesi	Hayat İçin Doğa
Mühendislik Fakültesi	Hayat İçin Doğa Her
Mühendislik Fakültesi	Hayvan Besleme ve Barınak Ziyareti
Mühendislik Fakültesi	Hayvanlara Yuva Bulalım
Mühendislik Fakültesi	Her Atış Bir Tuğla

Mühendislik Fakültesi	Herkesin Kitap Okumasını Amaçlayan Bir Çalışma
Mühendislik Fakültesi	İlkokul Öğrencileri için Akıl Oyunları Sınıfına Destek
Mühendislik Fakültesi	İzmarit atığı toplama
Mühendislik Fakültesi	Kampüste Gıda İsrafına Son
Mühendislik Fakültesi	Kampüste Yayaya Yol Ver
Mühendislik Fakültesi	Kent Ormanı ve Mesire Alanı Çevre Temizliği
Mühendislik Fakültesi	Kırsal Dönüşüm Kapsamında İnsanların Kentten Kırsal Alanlara Gidişi
Mühendislik Fakültesi	Kıyafet Bağışı
Mühendislik Fakültesi	Kızılay Kan Bağışı Organizasyonu
Mühendislik Fakültesi	Kitap İhtiyacına Geri Dönüşüm
Mühendislik Fakültesi	Kitaplara Ses Verelim
Mühendislik Fakültesi	Köy Okulları için Kütüphane
Mühendislik Fakültesi	Köy okullarına donanım ve yazılım desteğinin sağlanması
Mühendislik Fakültesi	Köy okullarına kitap bağışı
Mühendislik Fakültesi	Köy Okulu Yenileme
Mühendislik Fakültesi	Küçük bedenler büyük kahramanlar
Mühendislik Fakültesi	Laboratuvarımı seviyorum
Mühendislik Fakültesi	LÖSEV ile Hasta Çocuklarımız Yararına Ortak Çalışma Yapılması
Mühendislik Fakültesi	LSV Dükkan Stant Gönüllülüğü
Mühendislik Fakültesi	MCBÜ'deki atık kağıtları geri dönüştürme
Mühendislik Fakültesi	Manisa Muradiye ve Uncubozköy mesire yerlerinde çöplerin toplanması
Mühendislik Fakültesi	Mavi Kapak Toplama Kampanyası
Mühendislik Fakültesi	Mavi kapak toplama projesi
Mühendislik Fakültesi	Mavi Umut
Mühendislik Fakültesi	MCBÜ Yerleşkesi Çevre Düzenlemesine Yardım Ocak
Mühendislik Fakültesi	Metalurji ve Malzeme Mühendisliği Bölümü Fidan Dikimi
Mühendislik Fakültesi	Minik Kalplere Minik Dokunuşlar
Mühendislik Fakültesi	Okuldaki hayvanların olanaklarını iyileştirme ve bilgi edinme
Mühendislik Fakültesi	Okuldaki patili dostlarını unutma
Mühendislik Fakültesi	Ormana terk edilmiş sokak köpeklerinin beslenmesi ve çöplerin toplanması
Mühendislik Fakültesi	Özel Eğitim Sınıfında Bir Gün
Mühendislik Fakültesi	Permakültür tasarımı
Mühendislik Fakültesi	Sesli Kitap Okuma Projesi
Mühendislik Fakültesi	Sokak Çorbacıları Gönüllüleri
Mühendislik Fakültesi	Sokak Hayvanları Bakımı
Mühendislik Fakültesi	Sokak Hayvanları Yalnız Değildir
Mühendislik Fakültesi	Sokak Hayvanlarını Beslemek
Mühendislik Fakültesi	Sokak hayvanlarının beslenme ve barınma ihtiyaçlarının karşılanması
Mühendislik Fakültesi	Sokak Hayvanlarının Beslenmesi ve Bakımı
Mühendislik Fakültesi	Sokak Hayvanlarının Korunması ve Sağlık Sigortası Kapsamına Alınması
Mühendislik Fakültesi	Sokak hayvanlarının şartlarını iyileştirme
Mühendislik Fakültesi	Sokakta mama kabı
Mühendislik Fakültesi	Sokaktaki Dostlarımıza Destek Lazım
Mühendislik Fakültesi	Su Hayattır, Su Gelecektir

Mühendislik Fakültesi	Su Kirliliği ve Bilinçsiz Su Tüketimi
Mühendislik Fakültesi	Susuyoruz Diye Susamıyor Değiliz
Mühendislik Fakültesi	Suyun altında engel yok
Mühendislik Fakültesi	Sürdürülebilirlik kongresi sıfır atık
Mühendislik Fakültesi	Şehzadeler Doysun
Mühendislik Fakültesi	Tükettiğin Gıdadan Kalan Temiz Geleceğin
Mühendislik Fakültesi	Üniversite Yakın Ormanlık Alanda Çevre Temizliği Ve Ormana Terk Edilmiş Köpeklerin Beslenmesi
Mühendislik Fakültesi	Yaşat ki Yaşa
Mühendislik Fakültesi	Yaşlı Bakım Evi Ziyaret
Mühendislik Fakültesi	Yeşil Çevre Bilincinin Arttırılması
Mühendislik Fakültesi	Yeşil ve Temiz Çevre Ocak
Mühendislik Fakültesi	Yuva Kur, Dost Kazan
Salihli İİBF	Yükseköğretime Geçiş Sınavı ve Salihli İktisadi ve İdari Bilimler Fakültesi tanıtımı
Salihli İİBF	Sokak Hayvanları için mama yardımı
Salihli İİBF	Geleceğe Nefes – Fidan Dikimi
Salihli İİBF	Salihli İ.İ.B.F Tanıtım Projesi 1
Salihli İİBF	Salihli İ.İ.B.F Tanıtım Projesi 2
Salihli MYO	Uyuşturucu ile Mücadele semineri
Salihli MYO	İlk yardım semineri
Salihli MYO	Salihli İlçe Emniyet Müdürlüğü Narkotik Büro Amirliği tarafından Uyuşturucu ve Bağımlılık semineri düzenlenmiştir
Sağlık Bilimleri Fakültesi	23 Nisan Ulusal Egemenlik Ve Çocuk Bayramı Nedeniyle Çocukları Mutlu Edelim!“Mutlu Çocuk - Mutlu Gelecek” Sosyal Sorumluluk Projesi
Sağlık Bilimleri Fakültesi	Kanderi Erken Tanı
Sağlık Bilimleri Fakültesi	Kan Verelim Can Verelim
Sağlık Bilimleri Fakültesi	Patilere Hayat Ver
Sağlık Bilimleri Fakültesi	Servikal Kanserin Farkındayım !
Sağlık Bilimleri Fakültesi	MCBÜ Hemşirelik Bölümü Akredite Oluyor
Sağlık Bilimleri Fakültesi	Öğrencilere Okul, Onlara Ev
Sağlık Bilimleri Fakültesi	Tarzan’ın Mirası Yaşatılıyor
Sağlık Bilimleri Fakültesi	Panik Atak ile Başa Çıkabilirim
Sağlık Bilimleri Fakültesi	Depresyonda Mısınız?
Sağlık Bilimleri Fakültesi	Oynar Mısın Benimle?
Sağlık Bilimleri Fakültesi	Görmezden Gelme
Sağlık Bilimleri Fakültesi	Huzur’da Buluşalım”
Sağlık Bilimleri Fakültesi	Kan verelim Can Verelim
Sağlık Bilimleri Fakültesi	Gençler ile Yaşlılar Buluşuyor
Sağlık Bilimleri Fakültesi	Kanseri Erken Tanı
Sağlık Bilimleri Fakültesi	Otizimde Sanat ; Oyun terapisi
Sağlık Bilimleri Fakültesi	Çocukları Mutlu Edelim! “Mutlu Çocuk - Mutlu Gelecek”
Sağlık Bilimleri Fakültesi	Nefesiniz Daralıyorsa, Çaresiz Değilsiniz! Diyabete Karşı Bilinçlen!
Sağlık Bilimleri Fakültesi	Masallar Diyarından Eşit Yaşamlara: Çocuklarla Masal Atölyesi
Sağlık Bilimleri Fakültesi	Ofis Çalışanı Sağlık İçin Hareket Et
Sağlık Bilimleri Fakültesi	Sağlığını Seç Harekete Geç

Sağlık Bilimleri Fakültesi	Dünya Kız Çocukları Günü
Soma Meslek Yüksekokulu	GİÇED Çocuklara Yönelik İklim Değişikliği Farkındalığı
Soma Meslek Yüksekokulu	Sağlıklıyız, Mutluyuz, Gelecekte Umutluyuz
Soma Meslek Yüksekokulu	Yeter ki Engel Kalbimizde Olmasın
Soma Meslek Yüksekokulu	Temiz İnsan, Temiz Çevre
Soma Meslek Yüksekokulu	Şiddet İnsanları, Çocuğa Şiddet Geleceği Öldürür
Soma Meslek Yüksekokulu	Biraz Sevgi, Bir Kap Mama
Soma Meslek Yüksekokulu	Can Dostlarımızı Koruyalım
Soma Meslek Yüksekokulu	İlaç Sancıyı, Kızılay Acıyı Dindirir
Soma Meslek Yüksekokulu	Toplum Baskısı
Soma Meslek Yüksekokulu	Bağımlılık Şiddeti Doğurur
Soma Meslek Yüksekokulu	Kadına Şiddete Hayır
Soma Meslek Yüksekokulu	Sıfır Atık Sağlıklı Toplum
Soma Meslek Yüksekokulu	Çevre Duyarlılığı
Soma Meslek Yüksekokulu	Çocuklarda İhmal de Duygusal Şiddettir
Soma Meslek Yüksekokulu	Çocuklar Susar Sen Susma
Spor Bilimleri Fakültesi	23 Nisan çocuk şenliği Murat Germen ilköğretim okulu
Spor Bilimleri Fakültesi	Topluma Hizmet Uygulamaları Dersi Kapsamında, Türkiye’de Çeşitli Okullara Spor Malzemesi Desteği
Spor Bilimleri Fakültesi	AFAD Farkındalık Semineri
Spor Bilimleri Fakültesi	LÖSEV Farkındalık Semineri
Spor Bilimleri Fakültesi	Şehzadeler Yerleşkesi Bank tamirâtı
Spor Bilimleri Fakültesi	KADES- Kadın Destek Uygulamaları Farkındalığı
Spor Bilimleri Fakültesi	Hayvan Hakları Farkındalığı
Spor Bilimleri Fakültesi	Köy Okulu Projesi
Spor Bilimleri Fakültesi	Engelli Farkındalık Etkinliği
Spor Bilimleri Fakültesi	Uyarlanmış Beden Eğitimi ve Spor
Spor Bilimleri Fakültesi	Okul Tabanlı Mikro Öğretim Uygulamaları
Spor Bilimleri Fakültesi	Kitap ve kıyafet bağışı-Yardım Gelecek İyi Nesil
Spor Bilimleri Fakültesi	Dönüştürerek Okuyoruz, Paylaştıkça Kazanıyoruz
Spor Bilimleri Fakültesi	30 Ekim 30 Fidan Projesi
Spor Bilimleri Fakültesi	Fair Play Karikatür Sergisi
Sağlık Hizmetleri MYO	Radyasyon hakkında bilinçlendirme etkinliği
Tıp Fakültesi Dekanlığı	Engelli Çocukların Karar alma süreçlerine etkin katılımı
Tıp Fakültesi Dekanlığı	Frontiers of Fundamental Physics Uluslararası Sempozyumu – İstanbul Üniversitesi
Tıp Fakültesi Dekanlığı	4th Congress of Cell Death Research Society-Turkiye with International Participation
Tıp Fakültesi Dekanlığı	Alzheimer Günü Etkinliği
Tıp Fakültesi Dekanlığı	-Anestez.ve Rean.A.D. 1-Hayata El Ver / Balçova-İzmir
Tıp Fakültesi Dekanlığı	-Hayata el Ver / Alsancak-İzmir
Tıp Fakültesi Dekanlığı	Kansere Karşı Adım At
Tütün Eksperliği YO	TUBİTAK 1001 Projesi
TOPLAM	314

Tablo 93: Düzenlenen Kültürel Faaliyetler

	Kültürel Faaliyet Adı	Tarihi
1	Sürekli Eğitim Uygulama ve Araştırma Merkezi – Manisa Futbol Kulübü “Futbolda Eğitim Semineri” (ÜDAK)	18 Ocak 2022
2	Dil Öğretimi Uygulama ve Araştırma Merkezi “Kültürel ve Sanatsal Etkinlik” (ÜDAK)	20 Ocak 2022
3	Sağlık Bilimleri Fakültesi Hemşirelik Bölümü “Ruh Sağlığı ve Hastalıkları Hemşireliği Video Gösterimi” (SDKM)	14 Şubat 2022
4	Gençlik ve Spor İl Müdürlüğü “Biz Bir Takımız Projesi” (Sinema Salonu)	19 Şubat 2022
5	Mühendisler ve Diğer Herkes İçin Enstitü Topluluğu “Manisa Energy Summit” (ÜDAK)	21 Şubat 2022
6	Personel Daire Başkanlığı “Hizmet İçi Eğitim –KBS, MYS, Satın Alma Süreçleri ve EKAP Eğitimi” (ÜDAK)	23 Şubat 2022
7	İlahiyat Fakültesi Genç İlahiyat Öğrenci Kulübü “İlahiyatlı Olmak” Konferansı(SDKM)	24 Şubat 2022
8	Sağlık Bilimleri Fakültesi “ERAMUS Öğrencilerinin Eğitim ve Uygulama Deneyimleri” (SDKM)	24 Şubat 2022
9	Hafsa Sultan Hastanesi “İş Sağlığı ve Güvenliği İşe Başlama (Oryantasyon) ve Enfeksiyon Kontrol Eğitimi” (SDKM)	28 Şubat 2022
10	Onuncu Köy Öğrenci Topluluğu “AFAD Gönüllüleri Bilinçlendirme Konferansı” (ÜDAK)	02 Mart 2022
11	Güzel Sanatlar, Tasarım ve Mimarlık Fakültesi “İnce Saz Eşliğinde Hisarlı Ahmet Türküleri Konseri” (SDKM)	02 Mart 2022
12	Güzel Sanatlar, Tasarım ve Mimarlık Fakültesi “İnce Saz Eşliğinde Hisarlı Ahmet Türküleri Konseri” (SDKM)	03 Mart 2022
13	Sağlık Bilimleri Fakültesi “Türkiye’nin Sosyal Hizmet ve Sosyal Politikalar Vizyonu” (SDKM)	07 Mart 2022
14	Kadın ve Aile Araştırma ve Uygulama Merkezi “8 Mart Dünya Kadınlar Günü Kutlama Programı” (SDKM)	08 Mart 2022
15	Onuncu Köy Öğrenci Topluluğu “Gizli Sayılar Film Etkinliği” (ÜDAK)	08 Mart 2022
16	Sağlık Bilimleri Fakültesi Ebelik Kulübü “Doç. Dr. Derya ŞAŞMAN KAYLI’yla Toplumsal Cinsiyet Söyleşi” (SDKM)	09 Mart 2022
17	Üniversitemiz Öğrenci Kulüpleri İşbirliği “Kadının Önemi ve Rolü” (ÜDAK)	10 Mart 2022
18	Manisa Gençlik ve Spor İl Müdürlüğü “Yurt Öğrencileri ile Hasbihal Programı” (ÜDAK)	11 Mart 2022
19	Tıp Fakültesi “Tıp Bayramı Etkinlikleri” (SDKM)	14 Mart 2022
20	Fen Edebiyat Fakültesi “Pİ Günü Etkinliği” (ÜDAK)	14 Mart 2022
21	Tıp Fakültesi “Tıp Bayramı Etkinlikleri” (SDKM)	15 Mart 2022
22	Personel Daire Başkanlığı “Hizmet İçi Eğitim – Protokol, Kurumsal Temsil, Etkili İletişim” (ÜDAK)	15 Mart 2022
23	Rektörlük “Milletin Sesi Mehmet Akif ve İstiklal Marşının Kabulü” (ÜDAK)	15 Mart 2022
24	Güzel Sanatlar, Tasarım ve Mimarlık Fakültesi “Akif’in Şiirlerinden Bestelenmiş Eserler Dinletisi” (ÜDAK)	15 Mart 2022
25	Üniversiteli Fotoğrafçılar Topluluğu “Kentte Kadın, Kırdaki Kadın, Serbest” Kategori Fotoğraf Sergisi (ÜDAK)	16 Mart 2022
26	Personel Daire Başkanlığı “Hizmet İçi Eğitim – Ekip Çalışması” (ÜDAK)	17 Mart 2022
27	İl Emniyet Müdürlüğü “Genel Kolluk – Özel Güvenlik İşbirliği ve Entegrasyon Projesi (KAAN) (SDKM)	21 Mart 2022
28	Fen Edebiyat Fakültesi “Vefatının 100. Yılında Gördesli Şehit Makbule Anma Paneli” (ÜDAK)	21 Mart 2022
29	Öğrenci Konseyi Topluluk ve Kulüpler “Nevruz Programı” (Rekreasyon Alanı)	21 Mart 2022

30	İl Emniyet Müdürlüğü “Genel Kolluk – Özel Güvenlik İşbirliği ve Entegrasyon Projesi (KAAN) (SDKM)	22 Mart 2022
31	Personel Daire Başkanlığı “Hizmet İçi Eğitim – Protokol, Kurumsal Temsil, Etkili İletişim” (ÜDAK)	
32	Fen Edebiyat Fakültesi Tarih ve Edebiyat Kulübü “Son Kale Çanakkale’den Son Sığınak Anadolu’ya” Konferans (ÜDAK)	22 Mart 2022
33	Fen Edebiyat Fakültesi “Gördesli Şehit Makbule Hanım ve Aşkı” (ÜDAK)	22 Mart 2022
34	Gençlik ve Spor İl Müdürlüğü “Şiir Okuma Yarışması” (Sinema Salonu)	22 Mart 2022
35	İl Emniyet Müdürlüğü “Genel Kolluk – Özel Güvenlik İşbirliği ve Entegrasyon Projesi (KAAN) (SDKM)	23 Mart 2022
36	İletişim Fakültesi “30. Yıl Etkinlikleri Fotoğraf Sergisi ve Söyleşi” (ÜDAK)	23 Mart 2022
37	İl Emniyet Müdürlüğü “Genel Kolluk – Özel Güvenlik İşbirliği ve Entegrasyon Projesi (KAAN) (SDKM)	24 Mart 2022
38	İl Emniyet Müdürlüğü “Genel Kolluk – Özel Güvenlik İşbirliği ve Entegrasyon Projesi (KAAN) (SDKM)	25 Mart 2022
39	İl Emniyet Müdürlüğü “Genel Kolluk – Özel Güvenlik İşbirliği ve Entegrasyon Projesi (KAAN) (SDKM)	26 Mart 2022
40	Kültür ve Turizm Bakanlığı Duru Tiyatrosu “Dönme Dolap” (SDKM)	26 Mart 2022
41	Kültür ve Turizm Bakanlığı Duru Tiyatrosu “Dönme Dolap” (SDKM)	27 Mart 2022
42	Sağlık Hizmetleri MYO. “Adli Vakalarda Olgu Yönetimi Semineri” (SDKM)	28 Mart 2022
43	Mühendislik Fakültesi Optimum Kulübü “RİSK’22” (SDKM)	29 Mart 2022
44	Fen Edebiyat Fakültesi “Manisa Psikoloji Günleri” (ÜDAK)	29 Mart 2022
45	Fen Edebiyat Fakültesi “Manisa Psikoloji Günleri” (ÜDAK)	30 Mart 2022
46	Mühendislik Fakültesi Optimum Kulübü “RİSK’22” (SDKM)	30 Mart 2022
47	Onuncu Köy Öğrenci Topluluğu “Hasta Etmeyen Beslenme Konferansı” (ÜDAK)	31 Mart 2022
48	Gençlik ve Spor İl Müdürlüğü “Ses Yarışması” (Sinema Salonu)	31 Mart 2022
49	Fen Edebiyat Fakültesi Psikoloji Kulübü “Kitle Psikolojisi” (ÜDAK)	01 Nisan 2022
50	MCBÜ Bilişim Topluluğu “Ege Bilişim Zirvesi” (SDKM)	01 Nisan 2022
51	Sağlık Bilimleri Enstitüsü “Proje Fırsatları, Proje Geliştirme ve Yönetimi” (SDKM)	05 Nisan 2022
52	Akademik Düşünce Eğitim Medeniyet Topluluğu “Aşık Şenliği Programı” (ÜDAK)	06 Nisan 2022
53	Proje Koordinasyon Uygulama ve Araştırma Merkezi “STREAM IT UP” (ÜDAK)	12 Nisan 2022
54	Sağlık Bilimleri Fakültesi Hemşirelik Bölümü “Sağlık Hizmetlerinde Kalite Söyleşileri III. Hemşirelik Hasta Bakım İndikörlerinden Uygulama Örnekleri ve Mesleki Oryantasyon” (SDKM)	15 Nisan 2022
55	Proje Koordinasyon Uygulama ve Araştırma Merkezi “STREAM IT UP”	18 Nisan 2022
56	Akbank Kısa Film Festivali (ÜDAK)	18 Nisan 2022
57	Manisa Valiliği Jandarma Sorumluluk Bölgesi “Genel Kolluk – Özel Güvenlik İşbirliği ve Entegrasyon Projesi (KAAN) (SDKM)	19 Nisan 2022
58	Manisa Valiliği Jandarma Sorumluluk Bölgesi “Genel Kolluk – Özel Güvenlik İşbirliği ve Entegrasyon Projesi (KAAN)	20 Nisan 2022
59	Personel Daire Başkanlığı “Hizmet İçi Eğitim – Mutlu Aile Eğitimi” (SDKM)	20 Nisan 2022
60	Manisa Valiliği Jandarma Sorumluluk Bölgesi “Genel Kolluk – Özel Güvenlik İşbirliği ve Entegrasyon Projesi (KAAN) (SDKM)	21 Nisan 2022
61	Manisa Valiliği Jandarma Sorumluluk Bölgesi “Genel Kolluk – Özel Güvenlik İşbirliği ve Entegrasyon Projesi (KAAN) (SDKM)	22 Nisan 2022
62	Manisa Otizm Derneği “Otizmden Korkma, Geç Tanı Almaktan Kork” (SDKM)	27 Nisan 2022

63	Sosyal Hizmetler Eğitim Uygulama ve Araştırma Merkezi “Tütün Bağımlılığı ve Boyutları” (SDKM)	27 Nisan 2022
64	Manisa Otizm Derneği “Otizmden Korkma, Geç Tanı Almaktan Kork” (SDKM)	28 Nisan 2022
65	Sağlık Bilimleri Fakültesi Hemşirelik Bölümü “Kan ve Kök Hücre Bağışı” (SDKM)	09 Mayıs 2022
66	Genç Yatırımcılar Topluluğu “Kariyer Günleri’22” (ÜDAK)	09 Mayıs 2022
67	Sağlık Bilimleri Fakültesi “Ebeler Günü Etkinliği” (SDKM)	10 Mayıs 2022
68	Uygulamalı Bilimler Fakültesi Uluslararası Ticaret ve Finansman Kulübü “Paket Taksi CEO’su Raşit Emir SÜER Söyleşi” (ÜDAK)	10 Mayıs 2022
69	Manisa Otizm Derneği “Otizmden Korkma, Geç Tanı Almaktan Kork” (SDKM)	11 Mayıs 2022
70	İlahiyat Fakültesi Genç İlahiyat Öğrenci Kulübü “Mesleki Tanıtım” Söyleşi (Sinema Salonu)	12 Mayıs 2022
71	Sağlık Bilimleri Fakültesi “Resim Sergisi” (SDKM)	12 Mayıs 2022
72	Sağlık Bilimleri Fakültesi “Hemşirelik Haftası Etkinlikleri” (SDKM)	12 Mayıs 2022
73	Güzel Sanatlar, Tasarım ve Mimarlık Fakültesi “Söyleşi ve Konser Gelenekten Geleceğe Ud Resitali” (SDKM)	12 Mayıs 2022
74	Kadın ve Aile Araştırma ve Uygulama Merkezi “MCBÜ 30. Yıl Uluslararası Kadın Çalışmaları Sempozyumu” (ÜDAK)	12 Mayıs 2022
75	Sağlık Bilimleri Fakültesi “Hemşirelik Haftası Etkinlikleri” (SDKM)	13 Mayıs 2022
76	Tıp Fakültesi Üroloji Anabilim Dalı “Multidisipliner Metastatik Prostat Kanseri Toplantısı” (SDKM)	14 Mayıs 2022
77	Manisa Otizm Derneği “Otizmden Korkma, Geç Tanı Almaktan Kork” (SDKM)	16 Mayıs 2022
78	Manisa Otizm Derneği “Otizmden Korkma, Geç Tanı Almaktan Kork” (SDKM)	16 Mayıs 2022
79	75. Yıl Gençlik Merkezi Tiyatro Topluluğu “Kanlı Nigar” (SDKM)	16 Mayıs 2022
80	Mühendislik Fakültesi Metalurji ve Malzeme Mühendisliği Bölümü “Kariyer Günü” (ÜDAK)	16 Mayıs 2022
81	İl Sağlık Müdürlüğü-Hafsa Sultan Hastanesi Psikiyatri Anabilim Dalı Başkanlığı “Gençlik ve Sosyal Medya” (SDKM)	17 Mayıs 2022
82	Mühendislik Fakültesi Biyomühendislik Bölümü – Biyomühendislik ve İklim Farkındalığı Öğrenci Topluluğu “Mühendislikte Biyomimetik Yaklaşımlar” (ÜDAK)	17 Mayıs 2022
83	Personel Daire Başkanlığı “Hizmet İçi Eğitim – Kurumsal İmaj ve İtibar Yönetimi” (ÜDAK)	18 Mayıs 2022
84	Sağlık Bilimleri Fakültesi – Manisa Valiliği Avrupa Birliği ve Dış İlişkiler Bürosu “TARZAN; Young Environmental Activists (Genç Çevreci Aktivistler) Projesi” (SDKM)	18 Mayıs 2022
85	Bağımlılık Uygulama ve Araştırma Merkezi “AMATEM sürecinde Bağımlılık Danışmanlığının Rolü” (SDKM)	18 Mayıs 2022
86	İlahiyat Fakültesi Genç İlahiyat Öğrenci Kulübü “Modern Zamanlarda Din ve Hayatın Nabzı” (SDKM)	18 Mayıs 2022
87	Tıp Fakültesi “Resim ve Görsel Çalışma Sergisi” (SDKM)	20 Mayıs 2022
88	Personel Daire Başkanlığı “Hizmet İçi Eğitim – Kurumsal İmaj ve İtibar Yönetimi” (SDKM)	20 Mayıs 2022
89	Fen Edebiyat Fakültesi İngiliz Dili ve Edebiyatı Bölümü “İngiliz Dili ve Edebiyatı Öğrencileri Poster Sunumu” (ÜDAK)	23 Mayıs 2022
90	Fen Edebiyat Fakültesi İngiliz Dili ve Edebiyatı Bölümü “İngiliz Dili ve Edebiyatı Öğrencileri Poster Sunumu” (ÜDAK)	24 Mayıs 2022
91	Güzel Sanatlar, Tasarım ve Mimarlık Fakültesi “Musikimizde Gayrimüslim Bestekarlar Konseri” (Sinema Salonu)	24 Mayıs 2022
92	İlahiyat Fakültesi Önder Şahsiyetler Öğrenci Kulübü “Ledünni (Tasavvufi) İlim Bilgi Kaynağı mıdır?” Münazara (Sinema Salonu)	24 Mayıs 2022
93	İletişim Fakültesi “30. Yılında MCBÜ Öğrencilerinin Gözünden Manisa Fotoğrafları” (ÜDAK)	25 Mayıs 2022

94	Sosyal Hizmetler Eğitim Uygulama ve Araştırma Merkezi “Tütün Bağımlılığı ve Boyutları” (SDKM)	25 Mayıs 2022
95	Sağlık Bilimleri Fakültesi “Çevre Şenliği” (SDKM)	26 Mayıs 2022
96	Sosyal Tesisler İşletme Müdürlüğü Şehit Prof. Dr. İlhan Varank Yerleşkesi Kreş ve Gündüz Bakımevi(SDKM)	27 Mayıs 2022
97	Fen Edebiyat Fakültesi Matematik Bölümü “Kariyer Günü” (ÜDAK)	27 Mayıs 2022
98	İl Emniyet Müdürlüğü “Genel Kolluk – Özel Güvenlik İşbirliği ve Entegrasyon Projesi (KAAN) (SDKM)	28 Mayıs 2022
99	İl Emniyet Müdürlüğü “Genel Kolluk – Özel Güvenlik İşbirliği ve Entegrasyon Projesi (KAAN) (SDKM)	29 Mayıs 2022
100	Güzel Sanatlar, Tasarım ve Mimarlık Fakültesi “Yıl Sonu Konseri” (SDKM)	30 Mayıs 2022
101	Fen Edebiyat Fakültesi Sanat Tarihi Kulübü “Resim Sergisi” (ÜDAK)	30 Mayıs 2022
102	Fen Edebiyat Fakültesi Sanat Tarihi Kulübü “Resim Sergisi” (ÜDAK)	31 Mayıs 2022
103	Yabancı Diller Yüksekokulu “30. Yıl Etkinlikleri” (Sinema Salonu)	01 Haziran 2022
104	Kütüphane ve Dokümantasyon Daire Başkanlığı “İncites Veritabanı Eğitim Semineri” (ÜDAK)	02 Haziran 2022
105	Personel Daire Başkanlığı “Hizmet İçi Eğitim – Kamuda Etik Davranış İlkeleri” (ÜDAK)	03 Haziran 2022
106	Hafsa Sultan Hastanesi Gastro İntestinal Endoskopi Hemşireleri ve Teknisyenleri Derneği “Hemşirelik Bilimsel Bölge Toplantısı” (SDKM)	04 Haziran 2022
107	Dil Öğretimi Uygulama ve Araştırma Merkezi “Kültürel ve Sanatsal Etkinlik” (ÜDAK)	07 Haziran 2022
108	Sağlık Hizmetleri MYO. “Oryantasyon Eğitimi” (SDKM)	10 Haziran 2022
109	Fen Edebiyat Fakültesi Matematik Bölümü “MAT 2122 Sosyal Sorumluluk Projesi”(ÜDAK)	10 Haziran 2022
110	Dil Öğretimi Uygulama ve Araştırma Merkezi “Rektörümüz Ahmet ATAÇ ve Yunusemre Kaymakamı Atilla KANTAY Söyleşisi” (ÜDAK)	13 Haziran 2022
111	Güzel Sanatlar, Tasarım ve Mimarlık Fakültesi “Resim Sergisi” (SDKM)	15 Haziran 2022
112	Güzel Sanatlar, Tasarım ve Mimarlık Fakültesi “Mezuniyet Töreni” (SDKM)	15 Haziran 2022
113	Personel Daire Başkanlığı “Hizmet İçi Eğitim – Etkili İletişim” (SDKM)	15 Haziran 2022
114	Fen Edebiyat Fakültesi “Mezun Buluşması” (ÜDAK)	15 Haziran 2022
115	Yabancı Diller Yüksekokulu “DEDAK Bilgilendirme Toplantısı” (Sinema Salonu)	16 Haziran 2022
116	Sosyal Tesisler İşletme Müdürlüğü Sağlık Yerleşkesi Kreş ve Gündüz Bakımevi	22 Haziran 2022
117	Dil Öğretim Uygulama ve Araştırma Merkezi Mezuniyet Töreni (SDKM)	29 Haziran 2022
118	Yabancı Diller Y.O. Akademik Kurul Toplantısı (Sinema Salonu)	30 Haziran 2022
119	Dil Öğretim Uygulama ve Araştırma Merkezi Mezuniyet Töreni (SDKM)	1 Temmuz 2022
120	Üniversitemiz Akademik ve İdari Personel Bayramlaşma Töreni (ÜDAK)	6 Temmuz 2022
121	Tıp Fakültesi Akademik Genel Kurul Toplantısı (SDKM)	27 Temmuz 2022
122	Personel Daire Başkanlığı Koruma ve Güvenlik Görevlileri Hizmet İçi Eğitim (SDKM)	1 Eylül 2022
123	Fen Ed. Fak. “Akademik Genel Kurul Toplantısı” (ÜDAK)	5 Eylül 2022
124	Personel Daire Başkanlığı Koruma ve Güvenlik Görevlileri Hizmet İçi Eğitim (SDKM)	8 Eylül 2022
125	Manisa İl Emniyet Müdürlüğü Asayiş/Trafik Tedbirleri Toplantı (SDKM)	9 Eylül 2022
126	İş Sağlığı ve Güvenliği İşe Başlama Eğitimi (SDKM)	12 Eylül 2022
127	Dil Öğretimi Uygulama ve Araştırma Merkezi “Türkçe Yeterlilik Sınavı” (ÜDAK)	14 Eylül 2022

128	Personel Daire Başkanlığı Koruma ve Güvenlik Görevlileri Hizmet İçi Eğitim (SDKM)	15 Eylül 2022
129	Mühendislik Fak. “Sürdürülebilir ve Yaşanabilir Bir Dünya İçin Öğrenci Atölyesi” Etkinliği (ÜDAK)	14-15 Eylül 2022
130	Manisa Otizm Derneği “Otizmden Korkma Geç Tanı Almaktan Kork” (SDKM)	16 Eylül 2022
131	İşletme Fak. “The Journey of Unemployed Adults From Financial Literaty to Enterpreneurship (JAFLE) Toplantısı (Sinema Salonu)	16 Eylül 2022
132	Sağlık Bil. Fak. Açılış Töreni (SDKM)	19 Eylül 2022
133	Tıp Fakültesi 2022-2023 Eğitim Öğretim Yılı Açılış” Beyaz Önlük Giyme” Töreni (SDKM)	21 Eylül 2022
134	Pedagojik Formasyon Birimi Bilgilendirme Toplantısı (SDKM)	24 Eylül 2022
135	Mühendislik Fak. “Biyomühendislik Öğrencilerine Yönelik Oryantasyon Toplantısı” (ÜDAK)	26 Eylül 2022
136	Sağlık Bil. Fak. Hemşirelik Bölümü Öğrencilerine Eğitim (SDKM)	26-27 Eylül 2022
137	Fen Ed. Fak. İngiliz Dili ve Edebiyatı Oryantasyon Toplantısı (ÜDAK)	27 Eylül 2022
138	Fen Ed. Fak. İngiliz ve Dili Edebiyatı Bölüm Öğrencilerine Yönelik Seminer (ÜDAK)	28 Eylül 2022
139	Mühendislik Fak. IEEE Topluluğu “Türkiye Elektrik ve Elektronik İhracatçıları Birliği” Panel (ÜDAK)	29 Eylül 2022
140	Manisa İl Emniyet Müdürlüğü Üniversitelerde Güvenlik Tedbirleri Eğitimi (SDKM)	3 -6 Ekim 2022
141	Mühendislik Fak. 1.Sınıf Öğrencilerine Yönelik Oryantasyon Eğitimi (ÜDAK)	4 Ekim 2022
142	Fen Ed. Fak. İngiliz Dili ve Edebiyatı” Erasmus Semineri” (ÜDAK)	4 Ekim 2022
143	Üniversitemiz Öğrenci Kulüpleri Başkanları Toplantısı (ÜDAK)	5 Ekim 2022
144	İşletme Fak. E-satış Eğitimi (Sinema Salonu)	6-7 Ekim 2022
145	Üniversitemiz Öğrenci İşleri Daire Başkanlığı “Uluslararası Öğrencilere Yönelik Bilgilendirme” Toplantısı (ÜDAK)	10 Ekim 2022
146	Yeşilay Öğrenci Topluluğu “Bağımlılıkla Mücadele” (SDKM)	11 Ekim 2022
147	Fen Ed. Fak. “Doç. Dr. Harika Durgun BAP Proje Toplantısı (ÜDAK)	13 Ekim 2022
148	Sağlık Bil. Fen Bil. Sosyal Bil. Enstitüleri Mezuniyet Töreni (SDKM)	14 Ekim 2022
149	Yabancı Diller YO “1st. Symposium of Schools of Foreign Languages in the Aegean Region” Çalıştayı (ÜDAK)	14 Ekim 2022
150	Kadın ve Aile Araştırma Uygulama Merkezi “Safe Food for Infants” Sempozyumu (SDKM)	17 Ekim 2022
151	Fen Ed. Fak. ve Kızılay Kurumunun Ortak Eğitimi (ÜDAK)	17 Ekim 2022
152	İ.İ.B.F. “Gençlik Çalıştayı” (ÜDAK)	18-19 Ekim 2022
153	Mühendislik Fak. Technology in Defense Industries (ÜDAK)	20 Ekim
154	Sağlık Hiz. MYO “LÖSEV Farkındalık Projesi” (SDKM)	24 Ekim 2022
155	Mühendislik Fak. IEEE Topluluğu “Girişimcilik Zirvesi” (ÜDAK)	24 Ekim 2022
156	Sağlık Bil. Fak. Gelecek ve Kariyer Planlaması	25 Ekim 2022
157	Sağlık Bil. Fak. “Geçinilmesi Zor İnsanlarla Geçinme Sanatı” (SDKM)	25 Ekim 2022
158	Sağlık Bil. Fak. “Geçinilmesi Zor İnsanlarla Geçinme Sanatı” (SDKM)	25 Ekim 2022
159	Atatürkçü Düşünce Topluluğu “Yabancı Uyruklu Öğrencilere Atatürk’ün Tanıtılması” Konulu panel (ÜDAK)	25 Ekim 2022
160	İl Sağlık Müdürlüğü “Kendine İyi Bak “Söyleşisi (ÜDAK)	26 Ekim 2022
161	Protokol Basın ve Halkla İlişkiler Şube Müdürlüğü “DEV-Fest” Etkinliği (ÜDAK)	27 Ekim 2022
162	Güzel San. Tas. Ve Mimarlık Fak. Piyano ve Keman Konseri (SDKM)	31 Ekim 2022
163	Dil Öğretimi Uygulama ve Araştırma Merkezi “Seminer” (ÜDAK)	31 Ekim 2022
164	Sağlık Bil. Fak. “Hemşirelik Kalite Söyleşileri IV.” Eğitimi (SDKM)	1 Kasım 2022

165	İl Sağlık Müdürlüğü “Kendine İyi Bak “Söyleşisi (ÜDAK)	1 Kasım 2022
166	Merkezler Koordinatörlüğü “Alzheimer” Konulu Söyleşi (SDKM)	2 Kasım 2022
167	İl Sağlık Müdürlüğü “Kendine İyi Bak “Söyleşisi (SDKM)	3 Kasım 2022
168	İ.İ.B.F. “Gençlik İçin Fakülte Manisa Elele” Çalıştayı (ÜDAK)	3-4 Kasım 2022
169	İl Sağlık Müdürlüğü “Kendine İyi Bak “Söyleşisi (Sinema Salonu)	8 Kasım 2022
170	Manisa Basketbol İl Temsilciliği Basketbol Aday Hakem Kursu (Sinema Salonu)	7-11 Kasım 2022
171	Akademik Düşünce Medeniyet ve Eğitim Topluluğu “Tanışma Toplantısı” (SDKM)	8 Kasım 2022
172	Güzel San. Tas. Ve Mimarlık Fak. Pişano ve Keman Konseri (SDKM)	9 Kasım 2022
173	Proje Koordinasyon Uygulama ve Araştırma Merkezi Müdürlüğü “Fen Bilimleri Öğretmenlerine Yönelik Nükleer Bilimler Okulu” Projesi (ÜDAK)	14 Kasım 2022
174	Proje Koordinasyon Uygulama ve Araştırma Merkezi Müdürlüğü “Fen Bilimleri Öğretmenlerine Yönelik Nükleer Bilimler Okulu” Projesi (ÜDAK)	15 Kasım 2022
175	Fen Ed. Fak. Felsefe Günü Kutlaması (SDKM)	17 Kasım 2022
176	Proje Koordinasyon Uygulama ve Araştırma Merkezi Müdürlüğü “Fen Bilimleri Öğretmenlerine Yönelik Nükleer Bilimler Okulu” Projesi (ÜDAK)	18 Kasım 2022
177	Kadın ve Aile Araştırma ve Uygulama Merkezi Müdürlüğü “Güçlü Kadın, Güçlü Toplum” adlı Panel (ÜDAK)	22 Kasım 2022
178	Sağlık Bil. Fak. “Başarı ve Motivasyon” (SDKM)	23 Kasım 2022
179	Yabancı Diller Y.O. Toplantı (Sinema Salonu)	24 Kasım 2022
180	Görev Bende Topluluğu “Gönüllülük Söyleşisi” (SDKM)	28 Kasım 2022
181	Sağlık Bil. Fak. Erasmus+ ve Avrupa Gönüllü Hizmetleri Hakkında Bilgilendirme Toplantısı (SDKM)	29 Kasım 2022
182	Güzel San. Tas. Ve Mimarlık Fak. “Erasmus Tanıtım Etkinliği ve Konser” (SDKM)	29 Kasım 2022
183	Manisa Yüzme İl Temsilciliği Hakem Kursu (SDKM)	1-4 Aralık 2022
184	Kadın ve Aile Araştırma ve Uygulama Merkezi Müdürlüğü “Türk Kadınına Seçme ve Seçilme Hakkının Verilmesi” (ÜDAK)	5 Aralık 2022
185	Engelli Danışma ve Koordinasyon Koordinatörlüğü “Engellilere Yönelik Tutumlar” (SDKM)	6 Aralık 2022
186	Fen. Ed. Fak. Turkuaz Kulübü “Geçmişten Günümüze Hilallerin Kardeşliği (ÜDAK)	6 Aralık 2022
187	Fen. Ed. Fak. Coğrafya Bölümü Kamu Sektörü ve Özel Sektörde Coğrafyacıların Kariyer Olanakları (ÜDAK)	7 Aralık 2022
188	Fen. Ed. Fak. Sanat Tarihi Böl. Bşk. Lığı Bizans Cam Sanatı Tarihi (ÜDAK)	7 Aralık 2022
189	Sağlık Bil. Fak.” Erasmus Bilgilendirme Toplantısı” (SDKM)	8 Aralık 2022
190	Fen. Ed. Fak. Sanat Tarihi Böl. Bşk. Lığı “Bandırma Müzesindeki Bizans Dönemine Ait Günlük Yaşam Objeleri” Başlıklı Konferans (ÜDAK)	12 Aralık 2022
191	Optimum Kulüp “Fark” adlı Etkinlik	13 Aralık 2022
192	IEEE “Aramızda Teknoloji '22 (ÜDAK)	14-15 Aralık 2022
193	İşletme ve Ekonomi Kulübü “Kariyer Fuarı” Etkinliği (ÜDAK)	19 Aralık 2022
194	MCBÜ Akademik Düşünce Eğitim Medeniyet Topluluğu “Aşık Şenliği” (ÜDAK)	20 Aralık 2022
195	Fen. Ed. Fak. “Süleyman Çelebi”nin Vefatının 600. Yılı Anma ve Kutlama” Programı	20 Aralık 2022
196	Kültür Sanat Öğrenci Topluluğu “Modern Pop Rock Gecesi” Konser (SDKM)	21 Aralık 2022

197	Fen. Ed. Fak. Sanat Tarihi Böl. Bşk. Lığı Batı Koleksiyonlarının Oluşumunda İzmir'in Arkeolojik Mirasının Yeri (ÜDAK)	22 Aralık 2022
198	Yabancı Diller Y.O. Toplantı (Sinema Salonu)	27 Aralık 2022
199	Sağlık Bil. Fak. "Kadın Üreme Sağlığında Multidisipliner Yaklaşım" (SDKM)	27 Aralık 2022
200	Sağlık Bil. Fak. "Akreditasyon Bilgilendirme Toplantısı" (SDKM)	28 Aralık 2022
201	Dil Öğretim Uygulama ve Araştırma Merkezi Mezuniyet Töreni (SDKM)	29 Haziran 2022
202	Yabancı Diller Y.O. Akademik Kurul Toplantısı (Sinema Salonu)	30 Haziran 2022
203	Dil Öğretim Uygulama ve Araştırma Merkezi Mezuniyet Töreni (SDKM)	1 Temmuz 2022
204	Üniversitemiz Akademik ve İdari Personel Bayramlaşma Töreni (ÜDAK)	6 Temmuz 2022
205	Tıp Fakültesi Akademik Genel Kurul Toplantısı (SDKM)	27 Temmuz 2022
206	Personel Daire Başkanlığı Koruma ve Güvenlik Görevlileri Hizmet İçi Eğitim (SDKM)	1 Eylül 2022
207	Fen Ed. Fak. "Akademik Genel Kurul Toplantısı" (ÜDAK)	5 Eylül 2022
208	Personel Daire Başkanlığı Koruma ve Güvenlik Görevlileri Hizmet İçi Eğitim (SDKM)	8 Eylül 2022
209	Manisa İl Emniyet Müdürlüğü Asayiş/Trafik Tedbirleri Toplantı (SDKM)	9 Eylül 2022
210	İş Sağlığı ve Güvenliği İşe Başlama Eğitimi (SDKM)	12 Eylül 2022
211	Dil Öğretimi Uygulama ve Araştırma Merkezi "Türkçe Yeterlilik Sınavı" (ÜDAK)	14 Eylül 2022
212	Personel Daire Başkanlığı Koruma ve Güvenlik Görevlileri Hizmet İçi Eğitim (SDKM)	15 Eylül 2022
213	Mühendislik Fak. "Sürdürülebilir ve Yaşanabilir Bir Dünya İçin Öğrenci Atölyesi" Etkinliği (ÜDAK)	14-15 Eylül 2022
214	Manisa Otizm Derneği "Otizmden Korkma Geç Tanı Almaktan Kork" (SDKM)	16 Eylül 2022
215	İşletme Fak. "The Journey of Unemployed Adults From Financial Literaty to Enterpreneurship (JAFLE) Toplantısı (Sinema Salonu)	16 Eylül 2022
216	Sağlık Bil. Fak. Açılış Töreni (SDKM)	19 Eylül 2022
217	Tıp Fakültesi 2022-2023 Eğitim Öğretim Yılı Açılış" Beyaz Önlük Giyme" Töreni (SDKM)	21 Eylül 2022
218	Pedagojik Formasyon Birimi Bilgilendirme Toplantısı (SDKM)	24 Eylül 2022
219	Mühendislik Fak. "Biyomühendislik Öğrencilerine Yönelik Oryantasyon Toplantısı" (ÜDAK)	26 Eylül 2022
220	Sağlık Bil. Fak. Hemşirelik Bölümü Öğrencilerine Eğitim (SDKM)	26-27 Eylül 2022
221	Fen Ed. Fak. İngiliz Dili ve Edebiyatı Oryantasyon Toplantısı (ÜDAK)	27 Eylül 2022
222	Fen Ed. Fak. İngiliz ve Dili Edebiyatı Bölüm Öğrencilerine Yönelik Seminer (ÜDAK)	28 Eylül 2022
223	Mühendislik Fak. IEEE Topluluğu "Türkiye Elektrik ve Elektronik İhracatçıları Birliği" Panel (ÜDAK)	29 Eylül 2022
224	Manisa İl Emniyet Müdürlüğü Üniversitelerde Güvenlik Tedbirleri Eğitimi (SDKM)	3 -6 Ekim 2022
225	Mühendislik Fak. 1.Sınıf Öğrencilerine Yönelik Oryantasyon Eğitimi (ÜDAK)	4 Ekim 2022
226	Fen Ed. Fak. İngiliz Dili ve Edebiyatı" Erasmus Semineri" (ÜDAK)	4 Ekim 2022
227	Üniversitemiz Öğrenci Kulüpleri Başkanları Toplantısı (ÜDAK)	5 Ekim 2022
228	İşletme Fak. E-satış Eğitimi (Sinema Salonu)	6-7 Ekim 2022
229	Üniversitemiz Öğrenci İşleri Daire Başkanlığı "Uluslararası Öğrencilere Yönelik Bilgilendirme" Toplantısı (ÜDAK)	10 Ekim 2022
230	Yeşilay Öğrenci Topluluğu "Bağımlılıkla Mücadele" (SDKM)	11 Ekim 2022

231	Fen Ed. Fak. “Doç. Dr. Harika Durgun BAP Proje Toplantısı (ÜDAK)	13 Ekim 2022
232	Sağlık Bil. Fen Bil. Sosyal Bil. Enstitüleri Mezuniyet Töreni (SDKM)	14 Ekim 2022
233	Yabancı Diller YO “1st. Symposium of Schools of Foreign Languages in the Aegean Region” Çalıştayı (ÜDAK)	14 Ekim 2022
234	Kadın ve Aile Araştırma Uygulama Merkezi “Safe Food for Infants” Sempozyumu (SDKM)	17 Ekim 2022
235	Fen Ed. Fak. ve Kızılay Kurumunun Ortak Eğitimi (ÜDAK)	17 Ekim 2022
236	İ.İ.B.F. “Gençlik Çalıştayı” (ÜDAK)	18-19 Ekim 2022
237	Mühendislik Fak. Technology in Defense Industries (ÜDAK)	20 Ekim
238	Sağlık Hiz. MYO “LÖSEV Farkındalık Projesi” (SDKM)	24 Ekim 2022
239	Mühendislik Fak. IEEE Topluluğu “Girişimcilik Zirvesi” (ÜDAK)	24 Ekim 2022
240	Sağlık Bil. Fak. Gelecek ve Kariyer Planlaması	25 Ekim 2022
241	Sağlık Bil. Fak. “Geçinilmesi Zor İnsanlarla Geçinme Sanatı” (SDKM)	25 Ekim 2022
242	Sağlık Bil. Fak. “Geçinilmesi Zor İnsanlarla Geçinme Sanatı” (SDKM)	25 Ekim 2022
243	Atatürkçü Düşünce Topluluğu “Yabancı Uyruklu Öğrencilere Atatürk’ün Tanıtılması” Konulu panel (ÜDAK)	25 Ekim 2022
244	İl Sağlık Müdürlüğü “Kendine İyi Bak “Söyleşisi (ÜDAK)	26 Ekim 2022
245	Protokol Basın ve Halkla İlişkiler Şube Müdürlüğü “DEV-Fest” Etkinliği (ÜDAK)	27 Ekim 2022
246	Güzel San. Tas. Ve Mimarlık Fak. Piyano ve Keman Konseri (SDKM)	31 Ekim 2022
247	Dil Öğretimi Uygulama ve Araştırma Merkezi “Seminer” (ÜDAK)	31 Ekim 2022
248	Sağlık Bil. Fak. “Hemşirelik Kalite Söyleşileri IV.” Eğitimi (SDKM)	1 Kasım 2022
249	İl Sağlık Müdürlüğü “Kendine İyi Bak “Söyleşisi (ÜDAK)	1 Kasım 2022
250	Merkezler Koordinatörlüğü “Alzheimer” Konulu Söyleşi (SDKM)	2 Kasım 2022
251	İl Sağlık Müdürlüğü “Kendine İyi Bak “Söyleşisi (SDKM)	3 Kasım 2022
252	İ.İ.B.F. “Gençlik İçin Fakülte Manisa Elele” Çalıştayı (ÜDAK)	3-4 Kasım 2022
253	İl Sağlık Müdürlüğü “Kendine İyi Bak “Söyleşisi (Sinema Salonu)	8 Kasım 2022
254	Manisa Basketbol İl Temsilciliği Basketbol Aday Hakem Kursu (Sinema Salonu)	7-11 Kasım 2022
255	Akademik Düşünce Medeniyet ve Eğitim Topluluğu “Tanışma Toplantısı” (SDKM)	8 Kasım 2022
256	Güzel San. Tas. Ve Mimarlık Fak. Piyano ve Keman Konseri (SDKM)	9 Kasım 2022
257	Proje Koordinasyon Uygulama ve Araştırma Merkezi Müdürlüğü “Fen Bilimleri Öğretmenlerine Yönelik Nükleer Bilimler Okulu” Projesi (ÜDAK)	14 Kasım 2022
258	Proje Koordinasyon Uygulama ve Araştırma Merkezi Müdürlüğü “Fen Bilimleri Öğretmenlerine Yönelik Nükleer Bilimler Okulu” Projesi (ÜDAK)	15 Kasım 2022
259	Fen Ed. Fak. Felsefe Günü Kutlaması (SDKM)	17 Kasım 2022
260	Proje Koordinasyon Uygulama ve Araştırma Merkezi Müdürlüğü “Fen Bilimleri Öğretmenlerine Yönelik Nükleer Bilimler Okulu” Projesi (ÜDAK)	18 Kasım 2022
261	Kadın ve Aile Araştırma ve Uygulama Merkezi Müdürlüğü “Güçlü Kadın, Güçlü Toplum” adlı Panel (ÜDAK)	22 Kasım 2022
262	Sağlık Bil. Fak. “Başarı ve Motivasyon” (SDKM)	23 Kasım 2022
263	Yabancı Diller Y.O. Toplantı (Sinema Salonu)	24 Kasım 2022
264	Görev Bende Topluluğu “Gönüllülük Söyleşisi” (SDKM)	28 Kasım 2022
265	Sağlık Bil. Fak. Erasmus+ ve Avrupa Gönüllü Hizmetleri Hakkında Bilgilendirme Toplantısı (SDKM)	29 Kasım 2022
266	Güzel San. Tas. Ve Mimarlık Fak. “Erasmus Tanıtım Etkinliği ve Konser” (SDKM)	29 Kasım 2022

267	Manisa Yüzme İl Temsilciliği Hakem Kursu (SDKM)	1-4 Aralık 2022
268	Kadın ve Aile Araştırma ve Uygulama Merkezi Müdürlüğü “Türk Kadınına Seçme ve Seçilme Hakkının Verilmesi” (ÜDAK)	5 Aralık 2022
269	Engelli Danışma ve Koordinasyon Koordinatörlüğü “Engellilere Yönelik Tutumlar” (SDKM)	6 Aralık 2022
270	Fen. Ed. Fak. Turkuaz Kulübü “Geçmişten Günümüze Hilallerin Kardeşliği (ÜDAK)	6 Aralık 2022
271	Fen. Ed. Fak. Coğrafya Bölümü Kamu Sektörü ve Özel Sektörde Coğrafyacıların Kariyer Olanakları (ÜDAK)	7 Aralık 2022
272	Fen. Ed. Fak. Sanat Tarihi Böl. Bşk. Lığı Bizans Cam Sanatı Tarihi (ÜDAK)	7 Aralık 2022
273	Sağlık Bil. Fak.” Erasmus Bilgilendirme Toplantısı” (SDKM)	8 Aralık 2022
274	Fen. Ed. Fak. Sanat Tarihi Böl. Bşk. Lığı “Bandırma Müzesindeki Bizans Dönemine Ait Günlük Yaşam Objeleri” Başlıklı Konferans (ÜDAK)	12 Aralık 2022
275	Optimum Kulüp “Fark” adlı Etkinlik	13 Aralık 2022
276	IEEE “Aramızda Teknoloji ’22 (ÜDAK)	14-15 Aralık 2022
277	İşletme ve Ekonomi Kulübü “Kariyer Fuarı” Etkinliği (ÜDAK)	19 Aralık 2022
278	MCBÜ Akademik Düşünce Eğitim Medeniyet Topluluğu “Aşık Şenliği” (ÜDAK)	20 Aralık 2022
279	Fen. Ed. Fak. “Süleyman Çelebi’nin Vefatının 600. Yılı Anma ve Kutlama” Programı	20 Aralık 2022
280	Kültür Sanat Öğrenci Topluluğu “Modern Pop Rock Gecesi” Konser (SDKM)	21 Aralık 2022
281	Fen. Ed. Fak. Sanat Tarihi Böl. Bşk. Lığı Batı Koleksiyonlarının Oluşumunda İzmir’in Arkeolojik Mirasının Yeri (ÜDAK)	22 Aralık 2022
282	Yabancı Diller Y.O. Toplantı (Sinema Salonu)	27 Aralık 2022
283	Sağlık Bil. Fak. “Kadın Üreme Sağlığında Multidisipliner Yaklaşım” (SDKM)	27 Aralık 2022
284	Sağlık Bil. Fak. “Akreditasyon Bilgilendirme Toplantısı” (SDKM)	28 Aralık 2022
285	Yabancı Diller YO “1st. Symposium of Schools of Foreign Languages in the Aegean Region” Çalıştayı (ÜDAK)	14 Ekim 2022
286	Kadın ve Aile Araştırma Uygulama Merkezi “Safe Food for Infants” Sempozyumu (SDKM)	17 Ekim 2022
287	Fen Ed. Fak. ve Kızılay Kurumunun Ortak Eğitimi (ÜDAK)	17 Ekim 2022
288	İ.İ.B.F. “Gençlik Çalıştayı” (ÜDAK)	18-19 Ekim 2022
289	Mühendislik Fak. Technology in Defense Industries (ÜDAK)	20 Ekim
290	Sağlık Hiz. MYO “LÖSEV Farkındalık Projesi” (SDKM)	24 Ekim 2022
291	Mühendislik Fak. IEEE Topluluğu “Girişimcilik Zirvesi” (ÜDAK)	24 Ekim 2022
292	Sağlık Bil. Fak. Gelecek ve Kariyer Planlaması	25 Ekim 2022
293	Sağlık Bil. Fak. “Geçinilmesi Zor İnsanlarla Geçinme Sanatı” (SDKM)	25 Ekim 2022
294	Sağlık Bil. Fak. “Geçinilmesi Zor İnsanlarla Geçinme Sanatı” (SDKM)	25 Ekim 2022
295	Atatürkçü Düşünce Topluluğu “Yabancı Uyruklu Öğrencilere Atatürk’ün Tanıtılması” Konulu panel (ÜDAK)	25 Ekim 2022
296	İl Sağlık Müdürlüğü “Kendine İyi Bak “Söyleşisi (ÜDAK)	26 Ekim 2022
297	Protokol Basın ve Halkla İlişkiler Şube Müdürlüğü “DEV-Fest” Etkinliği (ÜDAK)	27 Ekim 2022
298	Güzel San. Tas. Ve Mimarlık Fak. Piyano ve Keman Konseri (SDKM)	31 Ekim 2022
299	Dil Öğretimi Uygulama ve Araştırma Merkezi “Seminer” (ÜDAK)	31 Ekim 2022
300	Sağlık Bil. Fak. “Hemşirelik Kalite Söyleşileri IV.” Eğitimi (SDKM)	1 Kasım 2022
301	İl Sağlık Müdürlüğü “Kendine İyi Bak “Söyleşisi (ÜDAK)	1 Kasım 2022
302	Merkezler Koordinatörlüğü “Alzheimer” Konulu Söyleşi (SDKM)	2 Kasım 2022

303	İl Sağlık Müdürlüğü “Kendine İyi Bak “Söyleşisi (SDKM)	3 Kasım 2022
304	İ.İ.B.F. “Gençlik İçin Fakülte Manisa Elele” Çalıştayı (ÜDAK)	3-4 Kasım 2022
305	İl Sağlık Müdürlüğü “Kendine İyi Bak “Söyleşisi (Sinema Salonu)	8 Kasım 2022
306	Manisa Basketbol İl Temsilciliği Basketbol Aday Hakem Kursu (Sinema Salonu)	7-11 Kasım 2022
307	Akademik Düşünce Medeniyet ve Eğitim Topluluğu “Tanışma Toplantısı” (SDKM)	8 Kasım 2022
308	Güzel San. Tas. Ve Mimarlık Fak. Piyano ve Keman Konseri (SDKM)	9 Kasım 2022
309	Proje Koordinasyon Uygulama ve Araştırma Merkezi Müdürlüğü “Fen Bilimleri Öğretmenlerine Yönelik Nükleer Bilimler Okulu” Projesi (ÜDAK)	14 Kasım 2022
310	Proje Koordinasyon Uygulama ve Araştırma Merkezi Müdürlüğü “Fen Bilimleri Öğretmenlerine Yönelik Nükleer Bilimler Okulu” Projesi (ÜDAK)	15 Kasım 2022
311	Fen Ed. Fak. Felsefe Günü Kutlaması (SDKM)	17 Kasım 2022
312	Proje Koordinasyon Uygulama ve Araştırma Merkezi Müdürlüğü “Fen Bilimleri Öğretmenlerine Yönelik Nükleer Bilimler Okulu” Projesi (ÜDAK)	18 Kasım 2022
313	Kadın ve Aile Araştırma ve Uygulama Merkezi Müdürlüğü “Güçlü Kadın, Güçlü Toplum” adlı Panel (ÜDAK)	22 Kasım 2022
314	Sağlık Bil. Fak. “Başarı ve Motivasyon” (SDKM)	23 Kasım 2022
315	Yabancı Diller Y.O. Toplantı (Sinema Salonu)	24 Kasım 2022
316	Görev Bende Topluluğu “Gönüllülük Söyleşisi” (SDKM)	28 Kasım 2022
317	Sağlık Bil. Fak. Erasmus+ ve Avrupa Gönüllü Hizmetleri Hakkında Bilgilendirme Toplantısı (SDKM)	29 Kasım 2022
318	Güzel San. Tas. Ve Mimarlık Fak. “Erasmus Tanıtım Etkinliği ve Konser” (SDKM)	29 Kasım 2022
319	Manisa Yüzme İl Temsilciliği Hakem Kursu (SDKM)	1-4 Aralık 2022
320	Kadın ve Aile Araştırma ve Uygulama Merkezi Müdürlüğü “Türk Kadınına Seçme ve Seçilme Hakkının Verilmesi” (ÜDAK)	5 Aralık 2022
321	Engelli Danışma ve Koordinasyon Koordinatörlüğü “Engellilere Yönelik Tutumlar” (SDKM)	6 Aralık 2022
322	Fen. Ed. Fak. Turkuaz Kulübü “Geçmişten Günümüze Hilallerin Kardeşliği (ÜDAK)	6 Aralık 2022
323	Fen. Ed. Fak. Coğrafya Bölümü Kamu Sektörü ve Özel Sektörde Coğrafyacıların Kariyer Olanakları (ÜDAK)	7 Aralık 2022
324	Fen. Ed. Fak. Sanat Tarihi Böl. Bşk. Lığı Bizans Cam Sanatı Tarihi (ÜDAK)	7 Aralık 2022
325	Sağlık Bil. Fak.” Erasmus Bilgilendirme Toplantısı” (SDKM)	8 Aralık 2022
326	Fen. Ed. Fak. Sanat Tarihi Böl. Bşk. Lığı “Bandırma Müzesindeki Bizans Dönemine Ait Günlük Yaşam Objeleri” Başlıklı Konferans (ÜDAK)	12 Aralık 2022
327	Optimum Kulüp “Fark” adlı Etkinlik	13 Aralık 2022
328	IEEE “Aramızda Teknoloji ’22 (ÜDAK)	14-15 Aralık 2022
329	İşletme ve Ekonomi Kulübü “Kariyer Fuarı” Etkinliği (ÜDAK)	19 Aralık 2022
330	MCBÜ Akademik Düşünce Eğitim Medeniyet Topluluğu “Aşık Şenliği” (ÜDAK)	20 Aralık 2022
331	Fen. Ed. Fak. “Süleyman Çelebi”nin Vefatının 600. Yılı Anma ve Kutlama” Programı	20 Aralık 2022
332	Kültür Sanat Öğrenci Topluluğu “Modern Pop Rock Gecesi” Konser (SDKM)	21 Aralık 2022
333	Fen. Ed. Fak. Sanat Tarihi Böl. Bşk. Lığı Batı Koleksiyonlarının Oluşumunda İzmir’in Arkeolojik Mirasının Yeri (ÜDAK)	22 Aralık 2022
334	Yabancı Diller Y.O. Toplantı (Sinema Salonu)	27 Aralık 2022

335	Sağlık Bil. Fak. “Kadın Üreme Sağlığında Multidisipliner Yaklaşım” (SDKM)	27 Aralık 2022
336	Sağlık Bil. Fak. “Akreditasyon Bilgilendirme Toplantısı” (SDKM)	28 Aralık 2022

Tablo 94: Düzenlenen Sportif Faaliyetler

	Sportif Faaliyet Adı	Tarihi
1	28. Spor Etkinlikleri Futsal Erkek A Grubu Müsabakaları	07-11 Mart 2022
2	28. Spor Etkinlikleri Futsal Erkek B Grubu Müsabakaları	07-11 Mart 2022
3	28. Spor Etkinlikleri Futsal Erkek C Grubu Müsabakaları	14-18 Mart 2022
4	28. Spor Etkinlikleri Voleybol Erkek A Grubu Müsabakaları	14-18 Mart 2022
5	28. Spor Etkinlikleri Voleybol Kadın A Grubu Müsabakaları	14-18 Mart 2022
6	Üniversitelerarası Kıkkboks Şampiyonası Erzurum	15-18 Mart 2022
7	Üniversitelerarası Badminton 1. Lig Müsabakaları Malatya İnönü Üniversitesi	21-25 Mart 2022
8	Üniversitelerarası Oryantring Şampiyonası Kahramanmaraş	22-24 Mart 2022
9	Üniversitelerarası Wushu Şampiyonası Ağrı İbrahim Çeçen Üniversitesi	23-27 Mart 2022
10	Taekwondo ÜNİLİĞ Türkiye Şampiyonası Şanlıurfa Harran Üniversitesi	24-28 Mart 2022
11	Üniversitelerarası 1. Lig Voleybol Müsabakaları Burdur Mehmet Akif Ersoy Üniversitesi	27 Mart – 01 Nisan 2022
12	28. Spor Etkinlikleri Voleybol Erkek B Grubu Müsabakaları	28 Mart – 01 Nisan 2022
13	28. Spor Etkinlikleri Voleybol Erkek C Grubu Müsabakaları	28 Mart – 01 Nisan 2022
14	28. Spor Etkinlikleri Voleybol Kadın B Grubu Müsabakaları	28 Mart – 01 Nisan 2022
15	28. Spor Etkinlikleri Voleybol Kadın C Grubu Müsabakaları	28 Mart – 01 Nisan 2022
16	Üniversitelerarası 1. Lig Basketbol Müsabakaları İzmir 9 Eylül Üniversitesi	04 – 08 Nisan 2022
17	ÜNİLİĞ Ayak Tenisi Müsabakaları Manisa/Kula	11 - 15 Nisan 2022
18	Üniversitelerarası 2. Lig Tenis Müsabakaları Sakarya	12 - 17 Nisan 2022
19	28. Spor Etkinlikleri Basketbol Erkek A Grubu Müsabakaları	22-25 Nisan 2022
20	28. Spor Etkinlikleri Basketbol Erkek B Grubu Müsabakaları	22-25 Nisan 2022
21	28. Spor Etkinlikleri Basketbol Erkek C Grubu Müsabakaları	22-25 Nisan 2022
22	28. Spor Etkinlikleri Masa Tenisi Turnuvası	16 Mayıs 2022
23	Üniversitelerarası Muay Thai Şampiyonası Balıkesir Üniversitesi	17 - 22 Mayıs 2022
24	28. Spor Etkinlikleri Hızlı Satranç Turnuvası	18 Mayıs 2022
25	Üniversitelerarası Dans Şampiyonası Marmaris/Muğla	20 – 22 Mayıs 2022
26	28. Spor Etkinlikleri Futsal Final Grubu Müsabakaları	23-27 Mayıs 2022
27	28. Spor Etkinlikleri Voleybol Kadın Final Grubu Müsabakaları	23-27 Mayıs 2022
28	28. Spor Etkinlikleri Voleybol Erkek Final Grubu Müsabakaları	23-27 Mayıs 2022
29	28. Spor Etkinlikleri Basketbol Kadın Final Grubu Müsabakaları	23-27 Mayıs 2022
30	28. Spor Etkinlikleri Basketbol Erkek Final Grubu Müsabakaları	23-27 Mayıs 2022
31	Üniversitelerarası Plaj Voleybolu Müsabakaları Didim – Akbük ADÜ Sosyal Tesisleri	29 Mayıs – 02 Haziran
32	3X3 Basketbol ÜNİLİĞ Türkiye Şampiyonası Çanakkale	29 Haziran – 03 Temmuz 2022
33	FISU Dünya Üniversiteler Combat Cup Müsabakaları Samsun	20-30 Eylül 2022
34	FISU Dünya Üniversiteler 3x3 Basketbol Kupası Müsabakaları İstanbul	22-29 Ekim 2022
35	Üniversitelerarası Futbol Müsabakaları Afyon	4-9 Aralık 2022
36	Üniversitelerarası Voleybol Müsabakaları Eskişehir	11-16 Aralık 2022
37	ÜNİLİĞ Hentbol Müsabakaları Isparta	18-23 Aralık 2022
38	ÜNİLİĞ Basketbol Müsabakaları Muğla	18-24 Aralık 2022



Tablo 95: Sürekli Eğitim Merkezi Bünyesinde Düzenlenen Sertifikalı Programlar

Eğitim Adı	Tarihi	Katılımcı Sayısı
Futbolda Eğitim Seminerleri	20.12.2021 - 28.02.2022	175
Sermaye Piyasası Eğitimleri	11.03.2022 - 27.05.2022	16
İHA1 Ticari Pilotluk Eğitimi – Mayıs	13-14-20-28.05.2022	22
Genel İngilizce A2	01.06.2022 - 21.08.2022	6
Birleşik Gümrük Müşavirliği A1 İngilizce Eğitimi	08.06.2022 - 31.07.2022	20
112 Acil Çağrı Merkezi Müdürlüğü – İletişim Yönetimi Eğitimi	13-14-15-16-17.06.2022	25
İHA1 Ticari Pilotluk Eğitimi – Haziran	23-24-25-26.06.2022	11
Çağrı Merkezi Hizmetleri Eğitimi (Vestel işbirliği)	27-28-29-30.06.2022	15
Genel İngilizce A2	Kasım 2022 – Şubat 2023	16
Konuşma Odaklı İngilizce	Aralık 2022 – Mart 2023	30
On Parmak F Klavye	Aralık 2022 – Şubat 2023	6
Temel Seviye Rusça	Aralık 2022 – Mart 2023	6
İHA1 Ticari Pilotluk Eğitimi – Aralık	13-16-17.12.2022	11
Toplam	13	359

Tablo 96: MCBU-UZEM Aracılığı İle Düzenlenen Eğitim Programları

Kurum Dışı Düzenlenen Eğitim Programları	Katılımcı sayısı
-	-
Toplam	-
Kurum İçi Düzenlenen Eğitim Programları	Katılımcı sayısı
Oryantasyon Eğitimi (Tam Uzaktan Öğretim - Akademik Personel) - online	14
MCBÜ Hafsa Sultan Hastanesi-Hizmet İçi Eğitim (Sürekli)	1927
Alaşehir MYO – İş Sağlığı ve Güvenliği Eğitimi	914
Toplam	1938

Tablo 97: Sanayi İşbirliği Toplantıları

	Toplantı Adı	Tarihi
Teknopark	Elektrikli Otobüs Batarya Soğutma Sistemi Projesi	07.01.2022
	Mikro ve Küçük İşletmelere Hızlı Destek Programı (İstihdam Desteği) Toplantısı	20.01.2022
	Geliver A.Ş. TÜBİTAK Desteği Toplantısı	11.02.2022
	Adım Üniversiteleri Teknoloji Transfer Mekanizmaları İş Birliği ve Tanışma Toplantısı	02.03.2022
	PayTR - Tanışma Toplantısı	07.03.2022
	Özbekistan'da Kurulacak Teknokent ve Akabinde Geliştirilecek İşbirlikleri Toplantısı	13.04.2022
	İmalat Sanayinde Dijitalleşme Trendleri: DDX MOSB Raporu Lansmanı	20.04.2022
	Mogul Tekstil A.Ş. Teknokent Ziyareti	28.05.2022
	Yunusemre Kaymakamlığı Teknokent Ziyareti	16.06.2022
	Üsitem	MATİP Genel Kurul Toplantısı
MOSB İdeaport Sanayi Buluşmaları		22-23- 24.03.2022
MATİP Kanun ve Mevzuat İşleri Alt Komisyon Toplantısı		27.05.2022
Eko Üretim Bilgilendirme Toplantısı		02.06.2022
Sistem Global Bilgilendirme Toplantısı		17.06.2022
VESTEL Ventures Bilgilendirme Toplantısı		20.06.2022
Otomotiv Sektörünün Geleceğinde Tedarik Sanayinin Rolü Paneli		23.06.2022
"Uzak Ülkeler Stratejisi Eylem Planı" Bilgilendirme Sunumu		02.08.2022
EXPOTECH AR-GE ÜR-GE İnovasyon Sanayi ve Teknoloji Fuarı		14- 17.09.2022
"Hareketlilik Ekosisteminde Tedarik Sanayinin Rolü" Paneli		08.11.2022
"Start-up Sanayici Buluşması"		09.11.2022
ÜSİMP Ulusal Patent Fuarı ve Üniversite-Sanayi İşbirliği Ulusal Kongresi		22- 23.11.2022
MATİP Yürütme Kurulu Toplantısı		13.12.2022
MATİP İşbirliği Alt Komisyonu Toplantısı		21.12.2022
Elektrikli Otobüs Batarya Soğutma Sistemi Projesi-ASELSAN		04.01.2022- 05.01.2022
KOSGEB Mikro ve Küçük İşletmelere Hızlı Destek Programı (İstihdam Desteği)		20.01.2022
Geliver A.Ş. TÜBİTAK Desteği Toplantısı		11.02.2022
Adım Üniversiteleri Teknoloji Transfer Mekanizmaları İşbirliği ve Tanışma Toplantısı		02.03.2022
PayTR – Tanışma Toplantısı		07.03.2022
Coşkunöz Holding Arge/İş Geliştirme Ziyareti		18.03.2022
Mogul Tekstil A.Ş. Tanışma Toplantısı		28.05.2022
TRC33 Bölgesi'nde Genç İstihdamının Teşviki için Teknik Destek Projesi Keşif Toplantısı		03.06.2022
Tat Mühendislik ve Comital Tanışma Toplantısı		13.09.2022
GTM Europe - Tanışma ve Proje Sunumu Toplantısı		23.09.2022
Solvera A.Ş. – Ar-Ge Portal Toplantısı		07.10.2022
Atagün Sigorta – Yıllık sigorta toplantısı		17.10.2022
Hypercasual Oyun Sektörü Firma Tanışma Toplantısı		19.10.2022
SGK Manisa İl Müdürlüğü Tanışma ve Bilgilendirme Toplantısı		21.10.2022
Korkmaz Metal – Atlas Arge – Tanışma Toplantısı		26.10.2022
Solvera A.Ş. – TYS Portal Hakem Soruları Bilgilendirme Toplantısı		01.11.2022
Smyrna Games – Tanışma Toplantısı		02.11.2022
Zafer Kalkınma Ajansı – Piezo Mühendislik – Proje Tanıtımı Toplantısı		02.11.2022
Yeditepe Yazılım Abdi Kurt – Süreç Toplantısı		09.11.2022
Btech İşbirliği ve Tanışma Toplantısı		09.11.2022
MCBÜ-AKÜM hızlı prototipleme merkezimiz hakkında bilgilendirme ve işbirliği toplantısı		22.11.2022

	Valfsel Armatör - Teknokent Bilgilendirme ve İşbirliği Toplantısı	23.11.2022
	Seçil Kauçuk İşbirliği Toplantısı	23.11.2022
	CODEISE – Yeditepe – Tanışma Toplantısı	24.11.2022
	29 Kasım Tanışma, Paylaşma ve İşbirliği Toplantısı	29.11.2022
	6 Aralık Tanışma, Paylaşma ve İşbirliği Toplantısı	06.12.2022
	Solvera A.Ş. – TYS Portal Hakem Soruları ve Puanlamaları Toplantısı	07.12.2022
	digiMODE – Tanışma Toplantısı	08.12.2022
	İnovasyon Mali Müşavirlik ile Tanışma Toplantısı	14.12.2022
	Girişim Sermaye Fon ve Ortaklıkları ile Kuluçka Merkezlerine Yatırım Zorunluluğu Eğitimi	15.12.2022
	Arketip İmalat - İşbirliği Toplantısı	15.12.2022
	GTM Europe Mut. C. ile Yürütülecek Projeler Hakkında İşbirliği Toplantısı	16.12.2022
	20 Aralık Tanışma, Paylaşma ve İşbirliği Toplantısı	20.12.2022
	Manisa Celal Bayar Üniversitesi Teknoloji Geliştirme Bölgesi A.Ş. Bilgilendirme Toplantısı – 2	20.12.2022
	KOBİGEL-KOBİ Gelişim Destek Programı Çağrı Bilgilendirme Toplantısı	28.12.2022
Toplam	57	

Tablo 98: Akademik Birimlerin STK'lar ile İşbirliği İçerisinde Düzenlediği Etkinlikler

Birim Adı	Etkinlik Adı	STK Adı	Tarihi	Katılımcı Sayısı
Akhisar MYO	Tüketici Bilincinin Geliştirilmesi Semineri	Akhisar Kaymakamlığı İlçe İnsan Hakları Kurulu ve Tüketici Hakları Akhisar Şubesi	15.03.2022	
Akhisar MYO	Akhisar'da Zeytin ve Zeytincilik Sorunları ve Çözüm Önerileri paneli	Borsa, Alhatoğlu, Ece Şerifoğlu ve Can Zeytincilik	22.03.2022	70
Alaşehir MYO	Proje Toplantısı	Manisa Bağcılık Araştırma Enstitüsü	08.07.2022	1
Alaşehir MYO	Alaşehir Belediyesi Tarım Danışmanı ile Görüşme	Alaşehir Belediyesi	12.10.2022	3
Fen Edebiyat Fakültesi	Edebiyat/Hikâye	Memur Sen	23.12.2022	1
İİBF	“Toplumsal Şiddet Eşitliğinde Neredeyiz? Kadının İş Hayatına Katılımının Önündeki Engeller Neler?”	İNGEV CHATS (İnsani Gelişme Vakfı)	17.03.2022	
İİBF	“Toplumsal Cinsiyet Verileri ve Endeksleri”	CEİD (Cinsiyet Eşitliği İzleme Derneği)	11.05.2022	
İİBF	Sivil Toplum ve Gönüllülük,” Konferans	Yeşilay Manisa Şubesi – Anadolu İrfanı Derneği	07.12.2022	12
İlahiyat Fakültesi	Hafızlık Eğitiminde Görevli Kur'an Kurs Öğreticilerine Yönelik Tashih-i Huruf Kursu"nda "Öğreticilik Formasyonu"	T.C. MANISA VALİLİĞİ Manisa Eğitim Merkezi Müdürlüğü	17.02-17.03.2022	1

İlahiyat Fakültesi	Seminer	Manisa Diyanet Eğitim Merkezi	30.09-28.10.2022	1
İlahiyat Fakültesi	Konferans	Manisa Diyanet Eğitim Merkezi	21.12.2022	1
İşletme Fakültesi	Girişimcilik Eğitimi Çalıştayı	Manisa Kadın Girişimciler	27.05.2022	5
İşletme Fakültesi	İş Dünyasında Kadın Çalıştayı	İstanbul Gedik Üniversitesi ve Pendik Belediyesi	Aralık 2022	1
İşletme Fakültesi	Kadın Göçmenler için Finansal Okuryazarlık Çalıştayı	Asociatia Edulifelong Romania / MCBÜ Türkiye / Indepcie SCA Spain / E-School Educational Group Greece	23.12.2022	3
Köprübaşı MYO	Kan bağıışı ve önemi	Kızılay	22.12.2022	3
Manisa Teknik Bilimler MYO	Yapı Malzemeleri Yönetmeliğine Uygun Malzeme Seçimi ve Duvarlarda Isı Yalıtım Çözümleri Semineri	Turgutlu Tuğla ve Kiremit Sanayicileri Derneği	14.12.2022	2
Manisa Teknik Bilimler MYO	Meslek Yaşamı	MAKİM	01.12.2022	12
Mühendislik Fakültesi	LÖSEV Farkındalık Semineri	LÖSEV	08.12.2022	38
Mühendislik Fakültesi	Atık ilaçlar çöp değildir Ecz. Eda ÇAĞINDA	ÇEKOOP yönetim kurulu başkanı	Aralık 2022	40
Mühendislik Fakültesi	Suyun altında engel yok Serkan Çimenli	SEKADER derneği yönetim kurulundan	Aralık 2022	35
Mühendislik Fakültesi	Sigara ve Zararları İbrahim Salih İnci	Yeşilay	Kasım 2022	45
Sağlık Bilimleri Enstitüsü	Uyarlanmış Beden Eğitimi ve Spor	Aile ve Sosyal Hizmetler İl Müdürlüğü Manisa Gündüz Bakım ve Aile Danışma Merkez Okulu	14.03.2022 - 28.05.2022	1
Sağlık Bilimleri Fakültesi	Hemşirelik Haftası Etkinlikleri 2022 Örgüt Bilinci ve THD (Dilay AÇIL)	Türk Hemşireler Derneği	12-13.06.2022	
Sağlık Bilimleri Fakültesi	Ebelik haftası kutlaması	EBEARGE Derneği	10.05.22	12
Sağlık Bilimleri Fakültesi	Türkiye'nin Sosyal Hizmet ve Sosyal Politika Vizyonu	SHUDER (Sosyal Hizmet Uzmanları Derneği) Manisa Şubesi	07.03.2022	8
Sağlık Bilimleri Fakültesi	Otizimde Sanat; Oyun terapisi	Manisa Otistik Bireyler ve Engelsiz Aileler Derneği	02.12.202	3
Sağlık Bilimleri Fakültesi	Hemşirelik Haftası	Türk Hemşireler Derneği Manisa Şube	12-18.05.2022	400
Sağlık Bilimleri Fakültesi	Demansı Anlamak	Türkiye Alzheimer Derneği	02.11.2022	3

Sağlık Bilimleri Fakültesi	“Dünya Ebeler Günü” kutlaması,	Ebelikte Eğitim ve Araştırma	10.05.2022	
Salihli MYO	Teknik Gezi	İzmir Emlak Komisyoncuları Odası	16.05.2022	4
Salihli MYO	Seminer	İzmir Emlak Komisyoncuları Odası	22.03.2022	10
Spor Bilimleri Fakültesi	İnsan Hakları ve Şiddetle Sivil Mücadele	HEGEM	20.05.2022	1
Spor Bilimleri Fakültesi	Uyarlanmış Beden Eğitimi ve Spor	Aile ve Sosyal Hizmetler İl Müdürlüğü Manisa Gündüz Bakım ve Aile Danışma Merkez Okulu	14.03.2022 - 28.05.2022	1
Spor Bilimleri Fakültesi	TÜFAD 1. Sürekli Gelişim Semineri	Türkiye Futbol Antrenörlüğü Derneği	26.12.2022	1
Spor Bilimleri Fakültesi	Uyarlanmış Beden Eğitimi ve Spor	Manisa Valiliği Aile ve Sosyal Hizmetler İl Müdürlüğü Manisa Gündüz Bakım Rehabilitasyon ve Aile Danışma Merkezi	14.03.2022- 28.05.2022	1
Spor Bilimleri Fakültesi	Okul Tabanlı Mikro Öğretim Uygulamaları	MEB Gazi İlkokulu	2022-23 eğitim öğretim yılı güz dönemi boyunca	1
Tıp Fakültesi	Kansere Karşı Adım At	Prostatlı Hayat Derneği	01.09.2021- 01.09.2022	3
Tıp Fakültesi	Hava kirliliği sağlık etkileri	Manisa Rotary	Kasım 2022	1
Tıp Fakültesi	Alzheimer Evde bakım ve Müzik terapi	Türkiye Alzheimer derneği Manisa Şubesi Manisa LİONS	22.01.2022	2
Tıp Fakültesi	Dünya Alzheimer Günü Etkinlikleri	Türkiye Alzheimer derneği Manisa Şubesi	21- 23.09.2022	3
Tıp Fakültesi	Meme Kanseri Ön Tanılı Hastalarda Human Papilloma Virus Araştırılması (İŞÖ	BAP		
Toplam		41		729

Tablo 99: Kamu Kurumları ve Özel Sektör İle Ortak Gerçekleştirilen Projeler

Birim Adı	Proje Adı	Ortak Kurum / Firma	Proje Bütçesi
Fen Edebiyat Fakültesi	Aigai Kazısı 2022 Yılı Çalışmaları	T.C. Kültür ve Turizm Bakanlığı	351.000,00 TL
Fen Edebiyat Fakültesi	Metropolis Kazısı 2022 Yılı Çalışmaları	T.C. Kültür ve Turizm Bakanlığı	307.000,00 TL
Fen Edebiyat Fakültesi	Aigai Kazısı 2022 Yılı Çalışmaları	Türk Tarih Kurumu	299.395,26 TL
Fen Edebiyat Fakültesi	Metropolis Kazısı 2022 Yılı Çalışmaları	Türk Tarih Kurumu	299.784,23 TL
Fen Edebiyat Fakültesi	Aigai Arkeoloji ve Doğa Okulu	TÜBİTAK	71.700,00 TL

Fen Edebiyat Fakültesi	Marmara Denizi Ve Kuzey Ege Denizi'nde Müsilajın Makroflora (Makroalgler Ve Deniz Çayırları) Üzerine Etkisi. TÜBİTAK 1001 (121G113), Yürütücü, 2021-2022. (Ergün Taşkın-Yürütücü	M.Tahir Alp-Araştırmacı, İbrahim Tan-Araştırmacı; Alper Evcen-Araştırmacı; Gökhan Kaman-Araştırmacı)-	294.000 TL
Fen Edebiyat Fakültesi	Ege Denizi'nin Makroflora Tür Çeşitliliği Ve Ekolojik Durumu. TÜBİTAK 1001 (EGEÇED 121Y215) (121G113), Yürütücü, 2021-2024. (Ergün Taşkın-Yürütücü;	Barış Akçalı-Araştırmacı, Orkide Minareci-Araştırmacı; Ersin Minareci-Araştırmacı)	800.000 TL
Fen Edebiyat Fakültesi	Geçmişten Günümüze Manisa Çarşısı	Manisa Büyükşehir Belediye Başkanlığı	20.000 TL
Hasan Ferdi Turgutlu Teknoloji Fakültesi	Teknolojilerle Geleceğin Tarımını Tasarlıyorum (TÜBİTAK 4004)	Tübitak – Proje Tamamlandı	
Hasan Ferdi Turgutlu Teknoloji Fakültesi	TEYDEB-Technology and Innovation Grant Programs Directorate, proje numarası: 3201184	Andasis	
Hasan Ferdi Turgutlu Teknoloji Fakültesi	NOMA Tabanlı Küçük Hücre Yönetimi	TÜBİTAK	
Hasan Ferdi Turgutlu Teknoloji Fakültesi	Davlumbaz ve Aspiratör Paketlemesi İçin Kullanılan Eps (Expanded Polistiren Foam -- Genişletilmiş Polistiren Köpük)' Ye Alternatif Geri Dönüştürülmüş Malzemeden Üretilecek Viyol Tasarımı	Franke Banyo ve Mutfak Sistemleri San. ve Tic. A.Ş.	100.200,00 TL
İktisadi ve İdari Bilimler Fakültesi	Döngüsel Çocuk Projesi	Şehzadeler Belediyesi	
İşletme Fakültesi	Upskilling the Women in NEET: From Household (UP-HOLD)	Koordinatör: İstanbul Pendik Belediyesi Ortak: Manisa Celal Bayar Üniversitesi	115.000 Euro
İşletme Fakültesi	The Journey of Unemployed Adults from Financial Literacy tı Entrepreneurship (JAFLE)	Koordinatör: Manisa Celal Bayar Üniversitesi	119.277 Euro
İşletme Fakültesi	Financial Literacy for Immigrant Women (FLY)	Asociatia Edulifelong Romania / MCBÜ Türkiye / Indepcie SCA Spain / E-School Educational Group Greece	120.000 Euro
İşletme Fakültesi	Beyaz Yakalı Çalışanların Kişisel Gelişim Performanslarının Artırılmasına Yönelik	MCBÜ& İnci Holding	9.750 TL
Mühendislik Fakültesi	BIOLINK (Uluslararası Eureka Projesi)	SOCAR Ar-Ge AŞ	
Mühendislik Fakültesi	Bilgisayarlı Görü Sistemleri Arge/Yazılım Geliştirme Projesi	Vestel A.Ş.	21.000 TL
Mühendislik Fakültesi	Amaç Kazanım Temelli Güvenli Uzaktan Sınav Sistemi Geliştirilmesi	KC TEK	21000 TL

Mühendislik Fakültesi	Hyperhealth	Probel	20.000 TL
Mühendislik Fakültesi	Ti6al4v Alaşımının Seçici Lazer Ergitme Yöntemiyle İmalatında Proses Parametrelerinin ve Ek İşlemlerinin Etkilerinin Araştırılması	Ermaksan A.Ş.	69.978 TL
Mühendislik Fakültesi	Kalıcı Ortopedik Uygulamalarda Kullanılmak Üzere Tabakalı Ve Hibrit Ta2o5/Ha Kaplı Az91 Magnezyum Alaşımının Üretimi Ve İn Vitro Ve İn Vivo Performanslarının Belirlenmesi	Gazi Üniversitesi	364.065,00 TL
Mühendislik Fakültesi	Mg alaşımlarına Tantal Silisyum Nitrür ve Hidroksiapatit ile hibrit kaplanan yapıların biyomalzeme uygulamalarında kullanılabilirliğinin araştırılması	Gazi Üniversitesi	237,966,09 TL
Mühendislik Fakültesi	Biyomalzeme Olarak Kullanılan ZK60 Mg Alaşımının Nanokompozit Kaplanması ve Karakterizasyonu	Gazi Üniversitesi	99.828,00 TL
Mühendislik Fakültesi	SLM ile Üretilen AlSi10Mg Malzemelerde Mikroyapı Analizlerinin Yapılması	TUSAŞ	15.000 TL
Mühendislik Fakültesi	Fully Circular Cradle-To-Grave Biodegradable Bioplastics Production from Agrifood ByProducts Biomass	SOCAR Ar-Ge A.Ş.	1 Milyon TL
Mühendislik Fakültesi	Çamaşır makinası denge ağırlık betonlarında basınç dayanımı ve agrega kabul kriterlerinin belirlenmesi	Vestel	42.000 TL
Salihli İİBF	Salihlinin Sosyo Ekonomik Analizi (Devam ediyor)	Salihli Ticaret ve Sanayi Odası	
Salihli MYO	Resimli Çocuk Kitaplarının Toplumsal Cinsiyet Bağlamında İncelenmesi ve Resimli Çocuk Kitaplarının Toplumsal Cinsiyet Bağlamında Değerlendirilmesine Yönelik Dereceli Puanlama Anahtarının Oluşturulması	Karabük Üniversitesi	130.000 TL
Spor Bilimleri Fakültesi	Rekreasyon Uygulamaları	Manisa Gençlik ve Spor İl Müdürlüğü 75. Yıl Gençlik Merkezi	
Spor Bilimleri Fakültesi	Rekreasyon Uygulamaları	İzmir Gençlik ve Spor İl Müdürlüğü Bornova Gençlik Merkezi	
Spor Bilimleri Fakültesi	Sporda Gönüllülük Çalışmaları- Toplumsal Sosyal Sorumluluk	Manisa GSİM, AFAD, LÖSEV, Huzurevi, Engelli Okulları	
Toplam	33		

6- Yönetim ve İç Kontrol Sistemi

i. Genel Yönetim Hizmetleri

Tablo 100 – 2022 Yılı Bilgi Edinme Verileri

a) 4982 Sayılı Bilgi Edinme Hakkı Kanunu uyarınca Birimimize yapılan Başvurulara ait Bilgiler

Başvuru Konusuna Göre Gelen Başvurular	
Bilgi Edinme Başvuru Konusu	Başvuru Sayısı
Adalet-Hukuk İşleri	21
Banka ve Kredi	-
Bilim, Sanayi ve Teknoloji	-
Çevre ve Şehircilik	-
Eğitim	19
Ekonomi	-
Gençlik ve Spor	-
Gıda, Tarım ve Hayvancılık	-
İletişim-Medya	-
Kültür ve Turizm	-
Personel	12
Sağlık	268
Ulaştırma	-
Diğer	17
TOPLAM	337

Başvurulara Yapılan İşlemler	
Başvuru İşlemleri	Başvuru Sayısı
Olumlu cevaplanarak bilgi veya belgelere erişim sağlanan başvurular	257
Kısmen olumlu cevaplanarak kısmen de reddedilerek bilgi ve belgelere erişim sağlanan başvurular	-
Reddedilen başvurular toplamı	76
Gizli ya da sır niteliğindeki bilgiler çıkarılarak veya ayrılarak bilgi ve belgelere erişim sağlanan başvurular	-
Diğer kurum ve kuruluşlara yönlendirilen başvurular	4
Başvurusu reddedilenlerden yargıya itiraz edenlerin toplam sayısı	-
GENEL TOPLAM	337

b) Cumhurbaşkanlığı İletişim Sistemi (CİMER) Üzerinden Birimimize İtilen Başvurulara ait Bilgiler

Başvuru Yoluna Göre Gelen Başvuru	
Başvuru Yolu	Başvuru Sayısı
İnternet	1199
Telefon	29
Mektup	2
Şahsen	1
TOPLAM	1231

Başvuru Tipine Göre Gelen Başvuru	
Başvuru Tipi	Başvuru Sayısı
Şikayet	844
Görüş Öneri	21
İstek	258
İhbar	14
Bilgi Edinme	51
Teşekkür	42
Türkiye Yüzyılı	1
TOPLAM	1231

Kaynak: Genel Sekreterlik

Tablo 101 – Strateji Geliştirme Daire Başkanlığından Talep Edilen Görüşler ve Sayıları

Talep Edilen Görüşün Konusu	Adet
Ödemeler	9
Yolluk	6
İhale Kanunu	3
Sigorta Kanunu	3
Maaş	2
Personel Kanunu	2
TOPLAM	25

Kaynak: Strateji Geliştirme Daire Başkanlığı

Tablo 102 – 2022 Toplantı ve Posta Gönderi Sayıları

EVRAK KAYDI		
POSTA GÖNDERİLERİ		
Posta Gönderi Şekli	Adet	Tutar (TL)
PTT Kargo	2.638	39.344,00
APS	52	799,00
İadeli Taahhütlü/Taahhütlü	57	1.682,38
Adi Posta		-
Tebliğat	160	5.894,00
TOPLAM		47.719,38
TOPLANTILAR		
Toplantı Şekli	Toplantı Sayısı	Alınan Karar Sayısı
Üniversite Yönetim Kurulu	30	937
Üniversite Senatosu	22	161
Üniversite Disiplin Kurulu	5	5
TOPLAM	57	1103

Kaynak: Genel Sekreterlik

Tablo 103 - 2022 Yılı Evrak Sayıları

MCBÜ 2022 Yılı Evrak Kayıt Sayıları			
Gelen Evrak		Giden Evrak	
53.869		151.171	
Kurum İçi Gelen	9.970	Kurum Dışı Giden	25.390
Dilekçe (Kurum Dışı Gelen)	33.828	Kurum İçi Giden	108.777
Gelen KEP Evrakı (Kurum Dışı Gelen)	10.071	Olur-Uygunluk Evrakı (Kurum İçi Giden)	1.842
		İzin Talep Formu (Kurum İçi Giden)	15.162

Kaynak: Bilgisayar Araştırma ve Uygulama Merkezi

Tablo 104 – Hukuk Müşavirliğince Yürütülen Dava Sayısı

	Sonuçlanan Davalar	Devam Eden Davalar	TOPLAM
Üniversitemizce Açılan Davalar		4	4
Üniversitemize Karşı Açılan Davalar		131	131
TOPLAM		135	135

Kaynak: Hukuk Müşavirliği

Tablo 105 – İdari Personelin Katıldığı Hizmet İçi Eğitim ve Toplantılar

Birimi	Faaliyet Türü	Faaliyetin Konusu	Katılımcı Sayısı
Alaşehir MYO	Hizmet içi Eğitim	Web Sitesi İçerik Yönetimi ve Bilişim Hizmetleri	11
Alaşehir MYO	Hizmet içi Eğitim	Protokol Kurumsal Temsil ve Etkili iletişim	3
Alaşehir MYO	Hizmet içi Eğitim	Ekip Çalışması	2
Alaşehir MYO	Hizmet içi Eğitim	E- imza Kurulum Kullanım	5
Alaşehir MYO	Hizmet içi Eğitim	Yerinde Mevzuat Eğitimi	11
Alaşehir MYO	Hizmet içi Eğitim	İleri Düzey Word, İleri Düzey Excel	11
Alaşehir MYO	Hizmet içi Eğitim	Kamuda Etik Davranış İlkeleri	2
Alaşehir MYO	Hizmet içi Eğitim	UBS Öğrenci Ekranları	3
Alaşehir MYO	Hizmet içi Eğitim	Protokol Kurumsal Temsil ve Etkili iletişim	3
Alaşehir MYO	Hizmet içi Eğitim	EBYS Kullanımı	11
Alaşehir MYO	Hizmet içi Eğitim	Kurum Kültürü ve Kurumsal Aidiyet	3
Alaşehir MYO	Hizmet içi Eğitim	Siber Güvenlik ve Veri Güvenliği	1
Alaşehir MYO	Hizmet içi Eğitim	KAAN Eğitimi	2
Alaşehir MYO	Eğitim	İnsan Hakları ve Sosyal Arabuluculuk Eğitimi	1
Alaşehir MYO	Eğitim	Mutlu Aile Eğitimi	1
Alaşehir MYO	Eğitim	Kurumsal İmaj ve İtibar Eğitimi	3
Alaşehir MYO	Eğitim	Engelli Öğrencilere Yönelik Uygulamalar	2
Alaşehir MYO	Eğitim	Engellilere Yönelik Tutumlar ve Engellilerle İletişim	3
Alaşehir MYO	Eğitim	Üniversite Güvenlik Tedbirleri	2
Demirci MYO	Eğitim	Güvenlik Eğitimi	3
Demirci MYO	Eğitim	Kamuda Etik Davranış İlkeleri	1
Demirci MYO	Eğitim	Siber Güvenlik ve Veri Güvenliği	3
Fen Bilimleri Enstitüsü	Eğitim	Kurum Kültürü ve Kurumsal Aidiyet	1
Fen Bilimleri Enstitüsü	Eğitim	Kurumsal İmaj ve İtibar Yönetimi	1
Fen Bilimleri Enstitüsü	Eğitim	EBYS Kurulumu Eğitimi	1
Fen Bilimleri Enstitüsü	Eğitim	Web Sitesi İçerik Yönetimi ve Bilişim Hiz	1
Fen Bilimleri Enstitüsü	Eğitim	KBS, MYS, Satın Alma, EKAP	1
Fen Edebiyat Fakültesi	Erasmus Koordinatörler Toplantısı	Uluslararası Hareketlilikler Hakkında Bilgilendirme	220
Fen Edebiyat Fakültesi	Açık Kapı Günleri	Öğrencilerin Erasmus programı hakkında bilgilendirilmesi	350
Gördes MYO	Hizmet İçi Eğitim	EBYS Kullanımı	2
Gördes MYO	Hizmet İçi Eğitim	Yerinde Mevzuat Eğitimleri	6
Gördes MYO	Hizmet İçi Eğitim	İleri Düzey Word- Excel Eğitimi	6
Gördes MYO	Hizmet İçi Eğitim	Kurum Kültürü ve Kurumsal Aidiyet	3
Gördes MYO	Hizmet İçi Eğitim	Protokol Kurumsal Teslim ve Etkili İletişim	2
Gördes MYO	Hizmet İçi Eğitim	Kamuda Etik Davranış İlkeleri	5

Gördes MYO	Hizmet İçi Eğitim	Kurumsal İmaj ve İtibar Yönetimi	2
Gördes MYO	Hizmet İçi Eğitim	E İmza Kurulum – Kullanımı Eğitimi	2
Gördes MYO	Hizmet İçi Eğitim	Ekip Çalışması Eğitimi	3
Gördes MYO	Hizmet İçi Eğitim	KBS, MYS, Satın Alma ve EKAP Eğitimi	2
Gördes MYO	Hizmet İçi Eğitim	Web Sitesi İçerik Yönetimi ve Bilgisayar Hizmetleri Eğitimi	2
Güzel Sanatlar Tasarım ve Mimarlık Fakültesi	Hizmet İçi Eğitim	Yerinde 'Mevzuat' Eğitimleri	8
Güzel Sanatlar Tasarım ve Mimarlık Fakültesi	Hizmet İçi Eğitim	Mutlu Aile Eğitimi	4
Güzel Sanatlar Tasarım ve Mimarlık Fakültesi	Hizmet İçi Eğitim	"EBYS Kullanımı" eğitimi	4
Güzel Sanatlar Tasarım ve Mimarlık Fakültesi	Hizmet İçi Eğitim	(Web Sitesi İçerik Yönetimi ve Bilişim Hizmetleri	2
Güzel Sanatlar Tasarım ve Mimarlık Fakültesi	Hizmet İçi Eğitim	E-İmza Kurulum-Kullanım	4
Hafsa Sultan Hastanesi	Eğitim	Acil Durum Kodları	243
Hafsa Sultan Hastanesi	Eğitim	Mavi Kod Süreci	251
Hafsa Sultan Hastanesi	Eğitim	Hastaların Güvenli Transferi	210
Hafsa Sultan Hastanesi	Eğitim	Enfeksiyonların Önlenmesi	209
Hafsa Sultan Hastanesi	Eğitim	Anne Sütü VE Emzirme Eğitimi	269
Hafsa Sultan Hastanesi	Eğitim	İletişim-Öfke Kontrolü-Kriz Yönetimi	251
Hafsa Sultan Hastanesi	Eğitim	Hasta Kimliklendirme	210
Hafsa Sultan Hastanesi	Eğitim	Atık Yönetimi	232
Hafsa Sultan Hastanesi	Eğitim	Sağlıkta İletişim	271
Hafsa Sultan Hastanesi	Eğitim	Temel Yaşam Desteği	405
Hafsa Sultan Hastanesi	Eğitim	Yoğun Bakımda Elektrik Kaçakları	105
Hafsa Sultan Hastanesi	Eğitim	Yoğun Bakımda Yangın	105
Hafsa Sultan Hastanesi	Eğitim	Hasta Kimliklendirme	35
Hafsa Sultan Hastanesi	Eğitim	El Hijyeni	4583
Hafsa Sultan Hastanesi	Eğitim	İzolasyon önlemleri,	3583
Hafsa Sultan Hastanesi	Eğitim	Koruyucu ekipman kullanımı,	3583

Hafsa Sultan Hastanesi	Eđitim	Yođun bakımda enf. Kont. Önlemleri	191
Hafsa Sultan Hastanesi	Eđitim	Atık Yönetimi (Enfeksiyon)	387
Hafsa Sultan Hastanesi	Eđitim	KKKA (Kırım Kongo Kanamalı Ateş)	84
Hafsa Sultan Hastanesi	Eđitim	Hastane Temizliđi	75
Hafsa Sultan Hastanesi	Eđitim	Kesici Delici Alet Yaralanmaları	115
Hafsa Sultan Hastanesi	Eđitim	Ameliyathane Temizliđi	15
Hafsa Sultan Hastanesi	Eđitim	Hemodiyaliz Ünitesinde Enf. Kont. Önlemleri	10
Hafsa Sultan Hastanesi	Eđitim	Endoskopi-Bronkoskopi alet temizliđi ve Enf. Kont. Önlemleri	10
Hafsa Sultan Hastanesi	Eđitim	İş Sađlıđı ve Güvenliđi Eđitimi	264
Hafsa Sultan Hastanesi	Eđitim	İşe Yeni Başlayanlara Oryantasyon Eđitimi (Hekim ve İdari Personel)	264
Hafsa Sultan Hastanesi	Eđitim	Mesleki Gelişim Eđitimi	3305
Hafsa Sultan Hastanesi	Toplantı	Yönetim Gözden Geçirme	28
Hafsa Sultan Hastanesi	Toplantı	Çalışan Güvenliđi Komitesi	31
Hafsa Sultan Hastanesi	Toplantı	Hasta Güvenliđi Komitesi	42
Hafsa Sultan Hastanesi	Toplantı	Tesis Güvenliđi Komitesi	32
Hafsa Sultan Hastanesi	Toplantı	Eđitim Komitesi	25
Hafsa Sultan Hastanesi	Toplantı	Radyasyon Güvenliđi Komitesi	50
Hafsa Sultan Hastanesi	Toplantı	İlaç Yönetim Komitesi	5
Hafsa Sultan Hastanesi	Toplantı	Öneri / Şikâyet Deđerlendirme Kurulu	19
Hafsa Sultan Hastanesi	Toplantı	Acil Durum Afet Ekibi	6
Hafsa Sultan Hastanesi	Toplantı	Tıbbi Cihaz Yönetim Ekibi	7
Hafsa Sultan Hastanesi	Toplantı	Stok Yönetim Ekibi	6
Hafsa Sultan Hastanesi	Toplantı	Mavi Kod Ekibi	23
Hafsa Sultan Hastanesi	Toplantı	Atık Yönetim Ekibi	7
Hafsa Sultan Hastanesi	Toplantı	Bilgi Güvenliđi ve HBYS Ekibi	14
Hafsa Sultan Hastanesi	Toplantı	Doku Organ Nakil Ekibi	8
Hafsa Sultan Hastanesi	Toplantı	Klinik Kalite İyileştirme Komitesi	52

Hafsa Sultan Hastanesi	Toplantı	Nöbet Değerlendirme Komisyonu	34
Hafsa Sultan Hastanesi	Toplantı	Plan Dışı Toplantılar	59
Hafsa Sultan Hastanesi	Toplantı	Emzirme Komitesi	13
Hafsa Sultan Hastanesi	Toplantı	Transfüzyon Komitesi	62
Hafsa Sultan Hastanesi	Toplantı	Enfeksiyon Kontrol Komitesi	40
Hafsa Sultan Hastanesi	Toplantı	Bina Turu Ekibi	7
Hafsa Sultan Hastanesi	Toplantı	Risk Yönetim Komitesi	15
Hafsa Sultan Hastanesi	Toplantı	Palyatif Bakım Komitesi	52
Hasan Ferdi Turgutlu Teknoloji Fakültesi	Hizmet İçi Eğitim	KBS, MYS, Satın Alma Süreçleri ve EKAP Eğitimi	2
Hasan Ferdi Turgutlu Teknoloji Fakültesi	Hizmet İçi Eğitim	Web Sitesi İçerik Yönetimi ve Bilişim Hizmetleri Eğitimi	2
Hasan Ferdi Turgutlu Teknoloji Fakültesi	Hizmet İçi Eğitim	Protokol-Kurumsal Temsil Etkili İletişim	4
Hasan Ferdi Turgutlu Teknoloji Fakültesi	Hizmet İçi Eğitim	Ekip Çalışması	1
Hasan Ferdi Turgutlu Teknoloji Fakültesi	Hizmet İçi Eğitim	Kamuda Etik Davranış İlkeleri	4
Hasan Ferdi Turgutlu Teknoloji Fakültesi	Hizmet İçi Eğitim	Etkili İletişim	4
Hasan Ferdi Turgutlu Teknoloji Fakültesi	Hizmet İçi Eğitim	Kurum Kültürü ve Kurumsal Aidiyet	1
Hasan Ferdi Turgutlu Teknoloji Fakültesi	Hizmet İçi Eğitim	E-İmza Kurulumu ve Kullanımı	1
Hasan Ferdi Turgutlu Teknoloji Fakültesi	Hizmet İçi Eğitim	Kurumsal İmaj ve İtibar Yönetimi	1
İlahiyat Fakültesi	Öğrenci İşleri	Web sitesi içerik yönetimi ve bilişim hizmetleri	2
İlahiyat Fakültesi	Fakülte Sekreterliği	Kişisel verileri koruma	1
İlahiyat Fakültesi	Fakülte Sekreterliği	Kurumsal imaj ve itibar yönetimi	2
İletişim Fakültesi	Eğitim	Mutlu Aile Eğitimi	1
İletişim Fakültesi	Eğitim	Web sitesi içerik yönetimi ve bilişim hizmetleri	1
İletişim Fakültesi	Eğitim	Ekip çalışması	1
Kırkağaç MYO	Hizmet İçi Eğitim	5510 sayılı Sosyal Sigortalar ve Genel Sağlık Sigortası Kanunu (04.07.2022)	1
Kırkağaç MYO	Teams Toplantısı	Üniversite Seçmeli Dersler 2021-2022 Bahar Yarıyılı Hazırlıkları Toplantısı	3
Kırkağaç MYO	Teams Toplantısı	'Yükseköğretimde Uygulamalı Eğitimler Çerçeve Yönetmeliği' ve 'İşletmede Mesleki Eğitim Yönergesi' esasları ile ilgili toplantı	3
Kırkağaç MYO	Teams Toplantısı	3308 Sayılı Mesleki Eğitim Kanunu'nun Devlet Katkısı Ödemesi	3
Kırkağaç MYO	Teams Toplantısı	Öğrenci İşleri – Yeni Ders Açma Ekranı ile ilgili	3

Kırkağaç MYO	Teams Toplantısı	Öğrenci İşleri ile ilgili	3
Kırkağaç MYO	Teams Toplantısı	UBS Masatüstü Form uygulamasında yeni yapılan Öğrenci Dosyası ekranları	3
Kırkağaç MYO	Toplantısı	Engelli öğrencilere yönelik uygulamalar toplantısı	1
Kırkağaç MYO	Eğitim	WORD, EXCEL eğitimi	10
Kırkağaç MYO	Hizmet İçi Eğitim	KBS, MYS, EKAP hizmet içi eğitim	3
Kırkağaç MYO	Hizmet İçi Eğitim	2022 Hizmet İçi Eğitime (Ekip Çalışması)	1
Kırkağaç MYO	Hizmet İçi Eğitim	2022 Yılı Hizmet İçi Eğitime (Kurumsal İmaj ve İtibar Yönetimi)	1
Kırkağaç MYO	Hizmet İçi Eğitim	2022 Yılı Hizmet İçi Eğitimine(Kurum Kültürü ve Kurumsal Aidiyet)	1
Kırkağaç MYO	Hizmet İçi Eğitim	2022 Yılı Hizmet İçi (Protokol-Kurumsal Temsil ve Etkili İletişim)	4
Kula MYO	Hizmetçi Eğitimi	Öz Büro İş Sendikası bilgilendirme toplantısı	2
Kula MYO	Hizmetçi Eğitimi	Engellilere Yönelik Tutumlar İletişim Eğitimi	3
Manisa Teknik Bilimler MYO	Hizmet İçi Eğitim	EBYS Kullanımı	5
Manisa Teknik Bilimler MYO	Hizmet İçi Eğitim	İleri Düzeyde Word-Excell Eğitimi	3
Manisa Teknik Bilimler MYO	Hizmet İçi Eğitim	E-İmza Kurulumu	2
Manisa Teknik Bilimler MYO	Hizmet İçi Eğitim	Web Sitesi İçerik Yönetimi ve Bilişim Sistemleri	2
Manisa Teknik Bilimler MYO	Hizmet İçi Eğitim	KBS-MYS-Satın alma ve EKAP	2
Manisa Teknik Bilimler MYO	Hizmet İçi Eğitim	Taşınır Mal Yönetmeliği	2
Manisa Teknik Bilimler MYO	Hizmet İçi Eğitim	Yönetici Çalışan İlişkileri Eğitimi	3
Manisa Teknik Bilimler MYO	Hizmet İçi Eğitim	Erişilebilirlik İzleme ve Denetleme Yönetmeliği	2
Manisa Teknik Bilimler MYO	Hizmet İçi Eğitim	Hizmet İçi Eğitim ve Personel Geliştirme	2
Manisa Teknik Bilimler MYO	Hizmet İçi Eğitim	Kurum Kültürü ve Kurumsal Aidiyet	2
Manisa Teknik Bilimler MYO	Hizmet İçi Eğitim	Maaş Programı Bütçe	1
Manisa Teknik Bilimler MYO	Hizmet İçi Eğitim	Erişilebilirlik Farkındalık Eğitimi	2
Manisa Teknik Bilimler MYO	Hizmet İçi Eğitim	İzin ve Rapor İşlemleri Mevzuatı	1
Manisa Teknik Bilimler MYO	Hizmet İçi Eğitim	Kurumsal İmaj ve İtibar Yönetimi	2
Manisa Teknik Bilimler MYO	Hizmet İçi Eğitim	Ekip Çalışması	3
Manisa Teknik Bilimler MYO	Hizmet İçi Eğitim	Dosyalama Usulleri	3
Manisa Teknik Bilimler MYO	Hizmet İçi Eğitim	Protokol ve Kurumsal Temsil	3

Manisa Teknik Bilimler MYO	Hizmet İçi Eğitim	Bölüm ve Program Açma Hizmet İçi Eğitimi	2
Manisa Teknik Bilimler MYO	Hizmet İçi Eğitim	Kamuda Etik Davranış İlkeleri	2
Manisa Teknik Bilimler MYO	Kişisel Gelişim	İnsan Hakları Temelinde İş Yerinde Cinsiyet Eğitimi	3
Manisa Teknik Bilimler MYO	Kişisel Gelişim	İnsan Hakları Çerçevesinde Etik	3
Manisa Teknik Bilimler MYO	Kişisel Gelişim	İnsan Hakları	2
Manisa Teknik Bilimler MYO	Kişisel Gelişim	İnsan Hakları ve Kamu Denetçiliği Kurum Bağlamında İyi Yönetim İlkeleri	2
Mühendislik Fakültesi	Hizmetiçi Eğitim	Kbs - Mys - Satınalma Süreçleri Ve Ekap Eğitimi	4
Mühendislik Fakültesi	Hizmetiçi Eğitim	Ekip Çalışması Eğitimi	1
Mühendislik Fakültesi	Hizmetiçi Eğitim	Kamuda Etiğin Önemi ve Etik Davranış İlkeleri	2
Mühendislik Fakültesi	Hizmetiçi Eğitim	Kurumsal İtibar ve İmaj Yönetimi Eğitimi	1
Mühendislik Fakültesi	Hizmetiçi Eğitim	Web Sitesi İçerik Yönetimi ve Bilişim İşlemleri Eğitimi	2
Personel Daire Başkanlığı	İdari Personel Yönelik Düzenlenen Hizmet İçi Eğitim	KBS, MYS, Satın Alma Süreçleri ve E-KAP Eğitimi	87
Personel Daire Başkanlığı	İdari Personel Yönelik Düzenlenen Hizmet İçi Eğitim	Web Sitesi İçerik Yönetimi ve Bilişim Hizmetleri Eğitimi	67
Personel Daire Başkanlığı	İdari Personel Yönelik Düzenlenen Hizmet İçi Eğitim	Ekip Çalışması	74
Personel Daire Başkanlığı	İdari Personel Yönelik Düzenlenen Hizmet İçi Eğitim	E-İmza Kurulumu ve Kullanımı	95
Personel Daire Başkanlığı	İdari Personel Yönelik Düzenlenen Hizmet İçi Eğitim	Mutlu Aile Eğitimi:-Aile İçi ilişkiler-Aile Ekonomisi	52
Personel Daire Başkanlığı	İdari Personel Yönelik Düzenlenen Hizmet İçi Eğitim	Kurumsal İmaj ve İtibar Yönetimi	61
Personel Daire Başkanlığı	İdari Personel Yönelik Düzenlenen Hizmet İçi Eğitim	Kamuda Etik Davranış İlkeleri	95
Personel Daire Başkanlığı	İdari Personel Yönelik Düzenlenen Hizmet İçi Eğitim	Protokol Kurumsal Temsil ve Etkili İletişim	111
Personel Daire Başkanlığı	İdari Personel Yönelik Düzenlenen Hizmet İçi Eğitim	EBYS Kullanımı Eğitimi	59
Personel Daire Başkanlığı	İdari Personel Yönelik Düzenlenen Hizmet İçi Eğitim	Kurum Kültürü ve Kurumsal Aidiyet	55
Personel Daire Başkanlığı	İdari Personel Yönelik Düzenlenen Hizmet İçi Eğitim	Siber Güvenlik ve Veri Güvenliği	46

Personel Daire Başkanlığı	Aday Memurlara Yönelik Düzenlenen Hizmet İçi Eğitim	Temel Eğitim	11
Sağlık Bilimleri Fakültesi	Online Eğitim	EBYS Kullanım Eğitimi	5
Sağlık Bilimleri Fakültesi	Yüz yüze Eğitim	Kamuda etik davranış ilkeleri	5
Sağlık Bilimleri Fakültesi	Online Eğitim	İleri düzey Word ve Excel Eğitimi	3
Sağlık Bilimleri Fakültesi	Yüz yüze Eğitim	Web Sitesi İçerik Yönetimi ve Bilişim Hizmetleri	2
Sağlık Bilimleri Fakültesi	Yüz yüze Eğitim	Kurumsal İmaj ve İtibar Yönetimi	1
Sağlık Bilimleri Fakültesi	Yüz yüze Eğitim	Çalışma Yaşamında Etik	8
Sağlık Bilimleri Fakültesi	Yüz yüze Eğitim	Ofis Çalışanı Sağlık İçin Hareket Et	20
Sağlık Bilimleri Fakültesi	Yüz yüze Eğitim	Mutlu Aile Eğitimleri	11
Sağlık Bilimleri Fakültesi	Yüz yüze Eğitim	KBS, MYS, Satın Alma, EKAP Eğitimi	3
Sağlık Bilimleri Fakültesi	Yüz yüze Eğitim	Kurum Kültürü ve Kurumsal Aidiyet	1
Sağlık Bilimleri Fakültesi	Yüz yüze Eğitim	Siber Güvenlik	7
Sağlık Hizmetleri MYO	Eğitim	KBS, MYS, Satın Alma ve Ekap	3
Sağlık Hizmetleri MYO	Eğitim	Web sitesi içerik yönetimi ve bilişim hizmetleri	5
Sağlık Hizmetleri MYO	Eğitim	EBYS Kullanımı	6
Salihli İİBF	Hizmet İçi Eğitim	KBS-MYS Eğitimi	1
Salihli İİBF	Hizmet İçi Eğitim	Siber Güvenlik	9
Salihli İİBF	Hizmet İçi Eğitim	EBYS Kullanımı	33
Salihli İİBF	Hizmet İçi Eğitim	Erişebilirlik İzleme ve Denetleme Yöntemi	33
Salihli İİBF	Hizmet İçi Eğitim	E-İmza Kurulum Kuralları	24
Salihli İİBF	Hizmet İçi Eğitim	İleri Düzeyde Word Excel Kullanımı	33
Salihli İİBF	Hizmet İçi Eğitim	Kurum Kültürü ve Kurumsal Aidiyet	1
Salihli İİBF	Hizmet İçi Eğitim	Protokol ve Etkili İletişim	1
Salihli İİBF	Hizmet İçi Eğitim	Kurumsal İmaj ve İtibar Yönetimi	1
Salihli İİBF	Hizmet İçi Eğitim	Yerinde Mevzuat Eğitimi	9
Salihli İİBF	Hizmet İçi Eğitim	Web Sitesi İçerik Yönetimi	1
Salihli İİBF	Hizmet İçi Eğitim	Ekip Çalışması	1
Salihli İİBF	Hizmet İçi Eğitim	Sosyal arabuluculuk ve Şiddetle sivil mücadele formatörlüğü	1
Salihli MYO	Hizmet İçi Eğitim	Ekip Çalışması	1
Salihli MYO	Hizmet İçi Eğitim	Kurum Kültürü ve Kurumsal Aidiyet	1
Salihli MYO	Hizmet İçi Eğitim	Protokol- Kurumsal Temsil ve Etkili İletişim	6
Salihli MYO	Hizmet İçi Eğitim	EBYS Kullanımı Eğitimi	3
Salihli MYO	Hizmet İçi Eğitim	UBS de Ders Açılması Eğitimi	3
Salihli MYO	Hizmet İçi Eğitim	KBS, MYS, Satın alma ve Ekap Eğitimi	1

Salihli MYO	Hizmet İçi Eğitim	Kamuda Etik Davranış İlkeleri	2
Salihli MYO	Hizmet İçi Eğitim	Yerinde Mevzuat Eğitimleri	7
Salihli MYO	Hizmet İçi Eğitim	İşçilerin Toplu İş Sözleşmesi hakkında	2
Sarıgöl MYO	Hizmet içi Eğitim	KBS, MYS, Satın Alma ve EKAP	2
Sarıgöl MYO	Hizmet içi Eğitim	Protokol – Kurumsal Temsil ve Etkili İletişim	1
Sarıgöl MYO	Hizmet içi Eğitim	E-imza Kurulum- Kullanım	2
Sarıgöl MYO	Hizmet içi Eğitim	Kurumsal İmaj ve İtibar Yönetimi	1
Sarıgöl MYO	Hizmet içi Eğitim	EBYS Kullanımı	7
Sarıgöl MYO	Hizmet içi Eğitim	Kurum Kültürü ve Kurumsal Aidiyet	1
Sarıgöl MYO	Hizmet içi Eğitim	Üniversite Güvenlik Tedbirleri	1
Soma MYO	Toplantı	KBS, MYS, Satın alma ve EKAP Eğitimi	2
Soma MYO	Toplantı	Üniversite Seçmeli Dersler 2021-2022 Bahar Yarıyılı Hazırlıkları Toplantısı	1
Soma MYO	Toplantı	Yetenek Kapısı, Ege Kariyer Fuarı ve Ulusal Staj Programı Bilgilendirme Toplantısı	10
Soma MYO	Toplantı	İnsan Hakları ve Sosyal Arbuluculuk Toplantısı	20
Soma MYO	Toplantı	IV. Erasmus+ Programı Bilgilendirme Toplantısı	1
Soma MYO	Toplantı	İŞMEK Kurul Toplantısı	1
Soma MYO	Eğitim	Wep Sitesi İçerik Yönetimi ve Bilişim Hizmetleri Eğitimi	1
Soma MYO	Eğitim	E-İmza Kurulum-Kullanım	1
Soma MYO	Eğitim	EBYS Kullanımı	1
Soma MYO	Eğitim	Kurum Kültürü ve Kurumsal Aidiyet	1
Soma MYO	Eğitim	Engellilere Yönelik Tutumlar ve Engellilerle İletişim Semineri	2
Soma MYO	Eğitim	Ekip Çalışması Eğitimi	1
Soma MYO	Eğitim	2022 Hizmet İçi Eğitimi (Yerinde Mevzuat Eğitimi)	10
Soma MYO	Eğitim	Hizmet İçi Eğitim (E-İmza Kurulum – Kullanım)	1
Soma MYO	Eğitim	Kamuda Etik Davranış İlkeleri	2
Soma MYO	Eğitim	2022 Yılı Hizmet İçi Eğitim (Kurum Kültürü ve Kurumsal Aidiyet)	1
Tıp Fakültesi	Online seminer	Araştırma görevlisi seminerleri	10
Tıp Fakültesi	Konseylar		
Tıp Fakültesi	Uzmanlık Eğitimi		
Tıp Fakültesi	Eğitimci	Sağlık Bakanlığı Neonatal Resüsitasyon Programı Kursu	50
Tıp Fakültesi	Tıbbi Patoloji A.D. Hizmet İçi Eğitim	Patoloji laboratuvarında preanalitik süreç	17
Tıp Fakültesi	Tıbbi Patoloji A.D. Hizmet İçi Eğitim	Patoloji laboratuvarında analitik süreç	17
Tıp Fakültesi	Çocuk Cerh. A.D. Kurs	Sağlık Bakanlığı Neonatal Resüsitasyon Programı Uygulayıcı Eğitimi	1
Tıp Fakültesi	KBB A.D.- Online Bilgi Eğitim	UİTP-NTP Online Bilgi Güvenliği Farkındalık Eğitimi	6
Turgutlu MYO	Toplantı	UBS Eğitimi	4
Turgutlu MYO	Eğitim	Üniversite Güvenlik Tedbirleri	3

Turgutlu MYO	Eđitim	Protokol- Kurumsal Etkili İletişim	3
Uygulamalı Bilimler Fakóltesi	Hizmetiçi Eđitim	Kamuda Etik Davranışlar İlkeleri	2
Uygulamalı Bilimler Fakóltesi	Hizmetiçi Eđitim	KBS, MYS, Satın alma ve Ekap	2
Uygulamalı Bilimler Fakóltesi	Hizmetiçi Eđitim	Web Sitesi İçerik Yönetim ve Bilişim Sis.	2
Yabancı Diller YO	Hizmetiçi Eđitim	Kurum Kólütürü ve Kurumsal Aidiyet	1
Yabancı Diller YO	Hizmetiçi Eđitim	Kurumsal İmaj ve İtibar Yönetimi	1
Yabancı Diller YO	Hizmetiçi Eđitim	Web sitesi İçerik Yönetimi ve Bilişim Hizmetleri eđt.	2
Yabancı Diller YO	Hizmetiçi Eđitim	KBS, MYS, Satın Alma ve EKAP Eđitimi	1
	TOPLAM	242	22018

Kaynak: Üniversite Birimleri

Tablo 106: Eđiticilerin Eđitimi Amaçlı Olarak Düzenlenen Seminer ve Programlar

Okul adı	Seminer / Program adı	Tarihi
Ahmetli MYO	Romanya –Bükreş /The 15thInternational conference on applied statistics	11.11.2022
Ahmetli MYO	Ege 7. International Conferance On Applied Sciences - İzmir	24.11.2022
Ahmetli MYO	16.Uluslararası Güncel arařtırmalarla Sosyal Bilimler Kongre-Muhafazakar Muhasebe Kavramı ve Kurumsal bir inceleme ve şerefiyenin TMS 36 varlıklarda Deđer düşüklüğü standardı kapsamında Muhasebeleştirilmesi	28.10.2022
Alaşehir MYO	Organik tavukçulukta kullanılan ırklar ve kanatlı davranışları.	26.01.2022
Alaşehir MYO	Baharat Olarak Kullanılan Tıbbi ve Aromatik Bitkiler ve Baharat Bitkileri, Alaşehir MYO Online Seminerleri	23.02.2022
Alaşehir MYO	DGS Bilgilendirme Semineri	27.05.2022
Alaşehir MYO	Kan Bađışı ve Kan Hastalıkları	19.10.2022
Alaşehir MYO	Organ Bađışı Semineri	2.11.2022
Alaşehir MYO	Erasmus Bilgilendirme Semineri	26.10.2022
Akhisar MYO	"Connecting the dots: Interoperability in the field of educational technology" OECD Education	16.02.2022
Akhisar MYO	Responding and communicating effectively with editors and reviewers	26.05.2022
Akhisar MYO	Global Climate Change Research: Gaps and Opportunities	16.06.2022
Akhisar MYO	'Teknofest Proje Başvuru Süreci Bilgilendirme Semineri'	23.02.2022
Demirci MYO	Web of Science Core Collection Webinar	19.01.2022
Demirci MYO	Bilimsel Dergilerde Yayın Süreci: Hakemler ve Yazarlar İçin Editörle Buluşma -SODİAD	28.09.2022
Fen Edebiyat Fakóltesi	Erasmus Koordinatörler Toplantısı	06-07.06.2022
Fen Edebiyat Fakóltesi	Bilim ve Teknoloji Avrupa İşbirliği Programı COST Aksiyonu Bilgi Günü	22.01.2022
Fen Edebiyat Fakóltesi	2022 Yılı YÖKAK Kurumsal Akreditasyon Programı Hazırlıkları Toplantısı	31.05.2022
Fen Edebiyat Fakóltesi	Akran Deđerlendirici Bilgilendirme Toplantısı	21.06.2022

Fen Edebiyat Fakültesi	Ansys Sonlu Elemanlar Yöntemi (Finite Element Analysis) ile Analiz ve Simülasyon Semineri	18.05.2022
Fen Edebiyat Fakültesi	KTAMS Toplumsal Cinsiyet Eşitliği Sertifika Programı	11.03.2022
Fen Edebiyat Fakültesi	Akademik Danışmanlık Eğitimi (Matematik Bölümü)	03.03.2022
Fen Edebiyat Fakültesi	MCBÜ Ölçme Değerlendirme ve Araştırma ve Uygulama Merkezi tarafından verilen "Akreditasyon/Ölçme/Değerlendirme Kavramları"	27.12.2022
Fen Edebiyat Fakültesi	Hafif Arama ve Kurtarma Eğitimi, Liderlik, Kişisel Stres Yönetimi, Afet Risklerini Anlama, Afet Risklerini Azaltma ve Bireyler ve Aileler için Afet Bilinci Eğitimi	Şubat 2022
Fen Edebiyat Fakültesi	Sosyal Arabuluculuk Eğitimi (ATASEM)	Ağustos 2022
Fen Edebiyat Fakültesi	TÜBİTAK 2237-A Yeşil Sentez Teknikleri	15-18.10.2022
Fen Edebiyat Fakültesi	Beden Dili ve Diksiyon, Hitabet Sanatı ve Girişimcilik Eğitimleri (Joven Academia)	Kasım 2022
Fen Edebiyat Fakültesi	TÜBİTAK Lise Öğrencileri Araştırma Projeleri Yarışması Danışman Eğitimi	
Fen Edebiyat Fakültesi	Akademik Danışmanlık Eğitimi	03.03.2022
Fen Edebiyat Fakültesi	Incites Eğitimi	02.06.2022
Fen Edebiyat Fakültesi	Ebys Kullanımı	16.09.2022
Fen Edebiyat Fakültesi	Akreditasyon/Kalite Sürecinde Ölçme ve Değerlendirme Semineri	27.12.2022
Fen Edebiyat Fakültesi	Yüzey ve Ötesi 2022:XPS ile karakterizasyon çalışmaları (P. Aktaş)	04.06.2022
Fen Edebiyat Fakültesi	ISO 9001:2015 Kalite yönetim sistemi Dokümantasyon eğitimi	15.10.2022
Fen Edebiyat Fakültesi	ISO 9001:2015 Kalite yönetim sistemi Temel eğitimi	15.10.2022
Fen Edebiyat Fakültesi	ISO 14001:2015 Çevre yönetim sistemi Temel eğitimi'	23.10.2022
Fen Edebiyat Fakültesi	ISO 22000:2018 Gıda Güvenliği Yönetim Sistemi Temel Eğitim	16.10.2022
Fen Edebiyat Fakültesi	FEDEK	29.10-01.11.2022
Fen Edebiyat Fakültesi	FEDEK	24-27.12.2022
Fen Edebiyat Fakültesi	FEDEK	11-14.06.2022
Fen Edebiyat Fakültesi	Eğiticilerin Eğitimi	29.12.2022
Fen Edebiyat Fakültesi	Eğitimde Ölçme ve Değerlendirme	27.12.2022
Fen Edebiyat Fakültesi	Asırlık Çınar Cumhuriyet	02.11.2022
Fen Edebiyat Fakültesi	Türk-Japon İlişkilerinin başlaması ve Ertuğrul Firkateyninin Yolculuğu	12-19.11.2022
Fen Edebiyat Fakültesi	Atatürk'ü Anlamak ve Anmak	10.11.2022
Güzel Sanatlar Tasarım ve Mimarlık Fakültesi	Erasmus Koordinatörleri Toplantısı	
Güzel Sanatlar Tasarım ve Mimarlık Fakültesi	Notalara Dokunmak	16-20.12.2022
Kırkağaç Meslek Yüksekokulu	Tez Yazarken Ne Yapmalı Ne Yapmamalı	04.03.2022
Kırkağaç Meslek Yüksekokulu	Tez Yazarken Kullanılabilecek Web Siteleri ve Uygulamaları	20.05.2022

Kırkağaç Meslek Yüksekokulu	Örnek Uygulama Üzerinden Mendeley Kullanımı	03.06.2022
Kırkağaç Meslek Yüksekokulu	Ölçme ve Değerlendirme / Soru Hazırlama	13.12.2022
Manisa Teknik Bilimler MYO	Online Koçluk ve Mentörlük	10-17.01.2022
Manisa Teknik Bilimler MYO	Web Sitesi İçerik Yönetimi ve Bilişim Hizmetleri	24.02.2022
Manisa Teknik Bilimler MYO	İleri Düzey Word – Excel Kullanımı	09.05.2022
Manisa Teknik Bilimler MYO	Aile Bilişim Teknolojileri ve Veri Güvenliği	25.05.2022
Mühendislik Fakültesi	Sosyal Arabuluculuk Toplantısı	30.3.2022
Mühendislik Fakültesi	Elektronik imza eğitimi	05.04.2022
Mühendislik Fakültesi	Dr. Mbazingwa Elirehema Mkiramweni, Dr. Daudi S. Simbeye,(Dar es Salaam Institute of Technology (DIT), Tanzania,)	Şubat 2022
Mühendislik Fakültesi	Güç Sistem Mühendisliğinde Uzman Olmak / Being an Expert in Power Systems Engineering	Mart 2022
Mühendislik Fakültesi	PV Panel Üretim Teknolojileri	Ekim 2022
Mühendislik Fakültesi	Zero-Touch Network and Service Management in the Context of Monb5g (Decentralized Management System for Network Slicing in Beyond 5g)	Aralık 2022
İlahiyat Fakültesi	“Hz. Muhammed'in Hadislerinde Eğitim-Öğretim İlke ve Yöntemleri”, Manisa Yunus Emre İmam Hatip Lisesi Düzenleyen(ler):Manisa Yunus Emre İmama Hatip Lisesi Öğretmenlerine	17.01.2022
İlahiyat Fakültesi	“İslam'da Kadının Konumu ve Değeri”, MCBÜ Fen Edebiyat Fakültesi	09.05.2022
İlahiyat Fakültesi	Google Drive'a-Teams'e Ders Notu Yükleme	12.05.2022
İlahiyat Fakültesi	KAP Süreçleri Toplantısı	31.05.2022
İletişim Fakültesi	Erasmus Eğitim Programı	07.06.2022
Salihli İİBF	Agritourism Semineri / Erasmus + Personel Hareketliliği	04.04.2022
Salihli MYO	Akademik Danışmanlık Eğitimi	03.03.2022
Salihli MYO	Mobil Cihazlar ile Literatür Tarama Teknikleri	01.06.2022
Salihli MYO	Ölçme ve Değerlendirme/Soru Hazırlama	20.12.2022
Spor Bilimleri Fakültesi	Koçluk ve Mentörlük	Ocak 2022
Spor Bilimleri Fakültesi	Eğitimde Ölçme Değerlendirme Süreci	11-05-2022
Spor Bilimleri Fakültesi	Karate Federasyonu Antrenör Gelişim Semineri	26-27.03.2022
Spor Bilimleri Fakültesi	Akademik Danışmanlık Eğitimi	03.03.2022
Spor Bilimleri Fakültesi	Incites Veritabanı Eğitim Semineri	02.06.2022
Spor Bilimleri Fakültesi	Sporda Çocuk Koruma Semineri	25.01.2022
Spor Bilimleri Fakültesi	Akreditasyon kapsamında soru bankası oluşturma	31.01.2022

Spor Bilimleri Fakültesi	Rubrik ve belirtke tablosu hazırlama	24.02.2022
Spor Bilimleri Fakültesi	Kazanım ve taksonomi tabanlı soru yazma	16.03.2022
Spor Bilimleri Fakültesi	Ders kitabı yazma sürecinde ölçme ve değerlendirme	29.03.2022
Spor Bilimleri Fakültesi	Madde istatistiklerinin incelenmesi - soru havuzu	28.04.2022
Spor Bilimleri Fakültesi	Sınav ve madde analizleri	10.10.2022
Spor Bilimleri Fakültesi	Ders izlenceleri / ölçme ve değerlendirme	24.10.2022
Spor Bilimleri Fakültesi	Rubrik oluşturma	11.11.2022
Spor Bilimleri Fakültesi	Ölçme ve değerlendirme/soru hazırlama	13-28.12.2022
Spor Bilimleri Fakültesi	Yüksek şiddetli interval ant. semineri	22.12.2022
Spor Bilimleri Fakültesi	EMCC Temel Seviye (EMCC Foundation Level)-EQA (Global Quality Awards) Koçluk ve Mentörlük Programı	2022
Spor Bilimleri Fakültesi	Spor Bilimleri Eğitim Programları Değerlendirme ve Akreditasyon Kurulu (SPORAK) Değerlendirici Pekiştirme Eğitimi	13.01.2022
Spor Bilimleri Fakültesi	“Ders İzlenceleri ve Eğitimde Ölçme ve Değerlendirme” konulu eğitim	17.10.2022
Spor Bilimleri Fakültesi	Akademik Danışmanlık Eğitimi	Mart 2022
Sarıgöl MYO	Akademik Mentörlük ve Koçluk Eğitimi	10-17.01.2022
Sarıgöl MYO	İsteğe Bağlı Staj ve Fikri Mülkiyet Hakları Bilgilendirme Toplantısı	25.02.2022
Sarıgöl MYO	Ulusal Staj ve Bilgilendirme Toplantısı	14.03.2022
Sarıgöl MYO	Sosyal Arabuluculuk ve Şiddetle Sivil Mücadele Formatörlüğü	30.03.2022
Sarıgöl MYO	E-imza Kurulumu Eğitimi	05.04.2022
Soma MYO	İşletmede Mesleki Eğitim	28.02.2022
Soma MYO	Meslek Yüksekokullarının (Pilot Bazı Programlarında) Uygulamalı Eğitim Modeline (3+1, İşletmede Mesleki Eğitim) Geçiş	24.11.2022
Sağlık Hizmetleri MYO	Craft 2 Eğitimi	07.04.2022-11.04.2022
Tıp Fakültesi	Beyin Gelişimi ve Davranış Fiziyojisi	15.03.2022
Tıp Fakültesi	Uyku Fiziyojisi e Biyoritim	12.01. 2022
Tıp Fakültesi	Teknofest Bilgilendirme Semineri	03.02.2022
Tıp Fakültesi	Akademik Mentörlük ve Koçluk Eğitimi	03-17.01.2022
Tıp Fakültesi	Proje Fırsatları, Proje Geliştirme ve Yönetim	05.04.2022
Tıp Fakültesi	1- Yoğun Bakımda Klinik Nütrisyon Kursu	28.05.2022
Tıp Fakültesi	2- Klinik Toksikoloji okulu	08.01.2022
Tıp Fakültesi	3- Klinik Toksikoloji okulu	28.05.2022
Tıp Fakültesi	(Akademik) Yavuz Havlucu	05.01.2022
Tıp Fakültesi	Akut İnhalasyon Hasarı ve ötesi (Akademik) Müge Gencer	12.01.2021

Tıp Fakültesi	İnvaziv mekanik ventilatör modları (Akademik) Deniz Kızılırmak	19.01.2022
Tıp Fakültesi	Nodül ve takibi (Akademik) Cemile Deniz	26.01.2022
Tıp Fakültesi	Non trombotik pulmoner Emboli (Akademik) Uğur Fidan	02.02.2022
Tıp Fakültesi	Akciğer kanserinde güncel tedavi yaklaşımları (Akademik) Pınar Çelik	09.02.2022
Tıp Fakültesi	Tb dışı mikobakteri enfeksiyonları (Akademik) Zeynep Yılmaz	23.02.2022
Tıp Fakültesi	Plevral Efüzyona yaklaşım (Akademik) Ömer Doğan	10.03.2022
Tıp Fakültesi	Eozinofilik akciğer hastalıkları (Akademik) Işıl Sak	16.03.2022
Tıp Fakültesi	İnternet ve İnsan Psikolojisi (Sosyal) Atalay Özkul	23.03.2022
Tıp Fakültesi	Pulmoner Hipertansiyon (Akademik) Fatmanur Yıldız	06.04.2022
Tıp Fakültesi	Modern Tıp Tarihi (Sosyal) Uğur Fidan	13.04.2022
Tıp Fakültesi	Sivil Toplum Kuruluşları (Sosyal) Arzu Yorgancıoğlu	27.04.2022
Tıp Fakültesi	Mikotik Hastalıklar (Akademik) Ayşın Şakar Coşkun	04.04.2022
Tıp Fakültesi	Literatur	13.01.2022
Tıp Fakültesi	Literatur	27.01.2022
Tıp Fakültesi	Literatur	10.02.2022
Tıp Fakültesi	Literatur	24.02.2022
Tıp Fakültesi	Literatur	10.03.2022
Tıp Fakültesi	Literatur	24.03.2022
Tıp Fakültesi	Literatur	07.04.2022
Tıp Fakültesi	Literatur	21.04.2022
Tıp Fakültesi	Literatur	05.05.2022
Tıp Fakültesi	Literatur Fatmanur	20.05.2022
Tıp Fakültesi	OPU Komplikasyonları	05.01.2022
Tıp Fakültesi	PCOS'a Güncel Yaklaşım	12.01.2022
Tıp Fakültesi	Endometriozis Etiyolojisi	19.01.2022
Tıp Fakültesi	Postpartum Depresyon	26.01.2022
Tıp Fakültesi	3.Trimestr Kanamalarına Yaklaşım	02.02.2022
Tıp Fakültesi	HELLP Yönetimi	09.02.2022
Tıp Fakültesi	Adli Tıpta KHD Hastası	16.02.2022
Tıp Fakültesi	Gestasyonel Trofoblastik Hastalık	23.02.2022
Tıp Fakültesi	İkiz Gebeliklerde Doğum Zamanlaması	02.03.2022
Tıp Fakültesi	Gestasyonel Diyabet Taraması	09.03.2022
Tıp Fakültesi	Diffüz Kistik AC hastalıklarına radyolojik yaklaşım	24-26.11.2022
Tıp Fakültesi	Tıbbi Patoloji A.D- 9 Adet -Anesteziyoloji ve Rean.A.D	
Tıp Fakültesi	Generic Instructor Course (ERC)	29-30.10.2022
Tıp Fakültesi	Multidisciplinary Seminar: Perioperative Medicine (POM): Focus on Mother & Child,Salzburg, Austria.	21-25.02.2022
Tıp Fakültesi	Covid Enfeksiyonu	22.12.2022
Tıp Fakültesi	Myom Tedavisi	29.12.2022
Tıp Fakültesi	OPU Komplikasyonları	05.01.2022
Tıp Fakültesi	PCOS'a Güncel Yaklaşım	12.01.2022
Tıp Fakültesi	Endometriozis Etiyolojisi	19.01.2022

Tıp Fakültesi	Postpartum Depresyon	26.01.2022
Tıp Fakültesi	3.Trimestr Kanamalarına Yaklaşım	02.02.2022
Tıp Fakültesi	HELLP Yönetim	09.02.2022
Tıp Fakültesi	Adli Tıpta KHD Hastası	16.02.2022
Tıp Fakültesi	Gestasyonel Trofoblastik Hastalık	23.02.2022
Tıp Fakültesi	İkiz Gebeliklerde Doğum Zamanlaması	02.03.2022
Tıp Fakültesi	Gestasyonel Diyabet Taraması	09.03.2022
Tıp Fakültesi	Prenatal Tarama Testleri	16.03.2022
Tıp Fakültesi	IUGG Tanısı	23.03.2022
Tıp Fakültesi	Serviks Kanselerinde Güncel Yaklaşımlar	30.03.2022
Tıp Fakültesi	Gebede Kan Yönetimi (hasta kan yönetimi rehberi)	06.04.2022
Tıp Fakültesi	Postpartum Kanama Senaryosu	13.04.2022
Tıp Fakültesi	Asepsi, Sterilizasyon	27.04.2022
Tıp Fakültesi	Kontraseptif Yöntemlere Genel Bakış	11.05.2022
Sağlık Bilimleri Fakültesi	EMCC Temel Seviye (EMCC Foundation Level)-EQA (Global Quality Awards) Koçluk ve Mentörlük Programı” eğitim	10.01.2022-17.01.2022
Sağlık Bilimleri Fakültesi	Ebelik anabilim dalı seminer programı	22.02.2022-24.05.2022
Sağlık Bilimleri Fakültesi	İş Sağlığı ve Güvenliği Güncelleme Eğitimi	12.05.2022
Sağlık Bilimleri Fakültesi	Kazanım ve Taksonomi Tabanlı Soru Yazma-	16.03.2022
Sağlık Bilimleri Fakültesi	Ebelik Eğitiminde Klinik Değerlendirme	29.03.2022
Sağlık Bilimleri Fakültesi	Ebelik Eğitiminde İletişimin Önemi	27.04.2022
Sağlık Bilimleri Fakültesi	Rubrik Oluşturma Eğitimi	11.11.2022
İktisadi ve idari Bilimler Fakültesi	Akademik Danışmanlık Eğitimi	03.03.2022
İktisadi ve idari Bilimler Fakültesi	6.Araştırma Yöntemleri Semineri (Eğitmen)	26-29.01.2022
İktisadi ve idari Bilimler Fakültesi	VI. Erasmus+ Programı Koordinatörler Bilgilendirme Toplantısı	06-07.06.2022
İktisadi ve idari Bilimler Fakültesi	GAR AKADEMİ (Göç Araştırmaları Merkezi) – “Türkiye İşgücü Piyasasında Göçmenler: Sömürü, Hiyerarşi ve Direnç Mekanizmaları”	15.03.2022
İktisadi ve idari Bilimler Fakültesi	“Tüm Yönleriyle Uzaktan Çalışma İlişkileri” 68.Sosyal Siyaset Konferansları” – İstanbul Üniversitesi İktisat Fakültesi-	31.03.2022
İktisadi ve idari Bilimler Fakültesi	“Toplumsal Şiddet Eşitliğinde Neredeyiz? Kadının İş Hayatına Katılımının Önündeki Engeller Neler?” - İNGEV CHATS (İnsani Gelişme Vakfı) –	17.03.2022
İktisadi ve idari Bilimler Fakültesi	“Toplumsal Cinsiyet Verileri ve Endeksleri” - CEİD (Cinsiyet Eşitliği İzleme Derneği) –	11.05.2022
İktisadi ve idari Bilimler Fakültesi	Akademik Danışmanlık Eğitimi – MCBÜ –	03.03.2022
İktisadi ve idari Bilimler Fakültesi	İnsan Kaynaklarında Yeni Perspektifler (Harvard Business Review Türkiye) –	17-18.03.2022

İktisadi ve idari Bilimler Fakültesi	“Tez Yazarken Ne Yap(ma)malı?” Serisi –	04.03.2022
İktisadi ve idari Bilimler Fakültesi	“Kadına Yönelik Şiddete İlişkin Küresel Veriler”- CEİD (Cinsiyet Eşitliği İzleme Derneği)	16.12.2022
İktisadi ve idari Bilimler Fakültesi	Engellilere Yönelik Tutumlar” ve “Engellilerle İletişim”;	06.12.2022
İktisadi ve idari Bilimler Fakültesi	Akademik Koçluk Eğitimi	10.01.2022 – 17.01.2022
İktisadi ve idari Bilimler Fakültesi	E-imza kurulumu eğitimi	05.04.2022
Turgutlu MYO	2244 sanayi doktora programı	18.04.2022
Turgutlu MYO	Ansys ile analiz ve simülasyon seminer	18.05.2022
Tütün Ekspertliği YO	Elektronik İmza Eğitimi	05.04.2022
Tütün Ekspertliği YO	Teknofest Proje Fikri Oluşturma ve Hazırlama Süreci	23.02.2022
Tütün Ekspertliği YO	Öz Değerlendirme ve Akran Değerlendirme	21.06.2022
Yabancı Diller YO	Advancing Learning Webinar	16-22.02.2022
Yabancı Diller YO	Online Assessment & Impact on Achievement	24.02.2022
Yabancı Diller YO	Developing Speaking Skills for B1 Preliminary for Schools & B2 First for Schools: Focus on Discourse Management	09.03.2022
Yabancı Diller YO	Developing Successful EAP Classrooms	12-14.03.2022
Yabancı Diller YO	DEDAK Dil Akreditasyonu Eğitim Semineri	30.03.2022
Yabancı Diller YO	Constraints and Creativity in Online Teaching	21.04.2022
Yabancı Diller YO	Practical Tips& Activities for Teaching Test Prep	28.04.2022
Yabancı Diller YO	Oxford Quality School Program Workshop	28.05.2022
Yabancı Diller YO	Erasmus Bilgilendirme Toplantısı	06/07.06.2022
Yabancı Diller YO	Oxford University Press Introducing the new books and online teaching platforms	15.09.2022
Yabancı Diller YO	1st Symposium of Schools of Foreign Languages in the Aegean Region	14.09.2022
Toplam		200

Tablo 107 – Öğrenciye ve Personele Sunulan Yemek Hizmetleri

Hizmetten Yararlanan	Yemek Hizmetinden Yararlanan Sayısı
Personel	13.719
Öğrenci	494.322
TOPLAM	508.041

Kaynak: Sağlık Kültür ve Spor Daire Başkanlığı

Tablo 108: Akreditasyon Çalışmalarını Tamamlayan Birim Sayısı

Program/Birim	Bağlı Olduğu Birim	Akreditasyon Kuruluşu
İnşaat Mühendisliği (Normal Öğretim)	Mühendislik Fakültesi Dekanlığı	MÜDEK
İnşaat Mühendisliği (İkinci Öğretim)	Mühendislik Fakültesi Dekanlığı	MÜDEK
Gıda Mühendisliği (Normal Öğretim)	Mühendislik Fakültesi Dekanlığı	MÜDEK
Gıda Mühendisliği (İkinci Öğretim)	Mühendislik Fakültesi Dekanlığı	MÜDEK
Makine Mühendisliği (Normal Öğretim)	Mühendislik Fakültesi Dekanlığı	MÜDEK
Makine Mühendisliği (İkinci Öğretim)	Mühendislik Fakültesi Dekanlığı	MÜDEK
Elektrik Elektronik Mühendisliği (Normal Öğretim)	Mühendislik Fakültesi Dekanlığı	MÜDEK
Elektrik Elektronik Mühendisliği (İkinci Öğretim)	Mühendislik Fakültesi Dekanlığı	MÜDEK
Metalurji ve Malzeme Mühendisliği (Normal Öğretim)	Mühendislik Fakültesi Dekanlığı	MÜDEK
Metalurji ve Malzeme Mühendisliği (İkinci Öğretim)	Mühendislik Fakültesi Dekanlığı	MÜDEK
Endüstri Mühendisliği (Normal Öğretim)	Mühendislik Fakültesi Dekanlığı	MÜDEK
Endüstri Mühendisliği (İkinci Öğretim)	Mühendislik Fakültesi Dekanlığı	MÜDEK
Tıp Programı	Tıp Fakültesi Dekanlığı	Ulusal Tıp Eğitimi Akreditasyon Kurulu
Göğüs Hastalıkları Anabilim Dalı Başkanlığı Uzmanlık Eğitimi	Tıp Fakültesi Dekanlığı	Türk Göğüs Hastalıkları Yeterlilik Kurulu
Kulak Burun ve Boğaz Hastalıkları Anabilim Dalı Başkanlığı Uzmanlık Eğitimi	Tıp Fakültesi Dekanlığı	Türk Kulak Burun Boğaz ve Baş Boyun Cerrahisi Yeterlilik Kurulu
Tıbbi Patoloji Uzmanlık Eğitimi	Tıp Fakültesi Dekanlığı	Tıbbi Patoloji Yeterlilik Kurulu
-	Yabancı Diller Yüksekokulu	Pearson Assured Akreditasyon Kuruluşu
-	Hafsa Sultan Hastanesi Başhekimliği	Sağlık Bakanlığı Sağlıkta Kalite Standartları Hastane Akreditasyonu
DEFAM Özel Gıda Kontrol Laboratuvarı	DEFAM	TÜRKAK
Kimya	Fen Edebiyat Fakültesi	FEDEK
Biyoloji	Fen Edebiyat Fakültesi	FEDEK
Beden Eğitimi ve Spor Öğretmenliği Programı	Spor Bilimleri Fakültesi	SPORAK
Hazırlık Programı	Yabancı Diller Yüksekokulu	Pearson - Assured
	Uluslararası İlişkiler Koordinatörlüğü	Yüksek Öğrenim için ERASMUS Beyannamesi 2021-2027 (ERASMUS Charter for Higher Education (ECHE) 2021-2027)
Toplam	24	

Tablo 109: Akredite Araştırma Laboratuvarları

Birim Adı	Laboratuvarlar
DEFAM	DEFAM Özel Gıda Kontrol Laboratuvarı Mekanik Test Lab.
Hafsa Sultan Hastanesi Başhekimliği	Patoloji Laboratuvarı
Tıp Fakültesi	Parazit Besiyerleri Geliştirme Laboratuvarı
Tıp Fakültesi	Moleküler Parazitoloji Laboratuvarı
Tıp Fakültesi	İmmünoparazitoloji Laboratuvarı
Tıp Fakültesi	Parazit Preparatları Hazırlama ve Floresan Mikroskopisi Laboratuvarı
Tıp Fakültesi	Psikoteknik ve Psikomotor Laboratuvarı
Tıp Fakültesi	Uyku Bozuklukları Akredite Edilmiş Laboratuvar
Toplam	9

Tablo 110: Sahip Olunan Kalite Güvence Belgeleri

Birim Adı	Kalite Güvence Belgesi
Sosyal Tesisler İşletme Müdürlüğü	ISO 9001:2015 Kalite Yönetim Sistemi
Hafsa Sultan Hastanesi Başhekimliği	ISO 9001:2015 Kalite Yönetim Sistemi
Bilimsel Araştırma Projeleri Koordinatörlüğü	ISO 9001:2008 Kalite Yönetim Sistemi
Sürekli Eğitim Uygulama ve Araştırma Merkezi Müdürlüğü	ISO 9001:2015 Kalite Yönetim Sistemi
İktisadi ve İdari Bilimler Fakültesi Dekanlığı	ISO 9001:2015 Kalite Yönetim Sistemi
	ISO 10002:2018 Müşteri Memnuniyeti Yönetim Sistemi
Soma Meslek Yüksekokulu Müdürlüğü	ISO 9001:2015 Kalite Yönetim Sistemi
	ISO 14001:2015 Çevre Yönetim Sistemi
	OHSAS 45000:2018 İş Sağlığı ve Güvenliği Yönetim Sistemi
Turgutlu Meslek Yüksekokulu Müdürlüğü	OHSAS 45000:2018 İş Sağlığı ve Güvenliği Yönetim Sistemi
	ISO 9001:2015 Kalite Yönetim Sistemi
	ISO 14001:2015 Çevre Yönetim Sistemi
Uygulamalı Bilimler Fakültesi Dekanlığı	ISO 9001:2008 Kalite Yönetim Sistemi
Fen Bilimleri Enstitüsü Müdürlüğü	ISO 9001:2015 Kalite Yönetim Sistemi
Sağlık Bilimleri Fakültesi Dekanlığı	ISO 9001:2015 Kalite Yönetim Sistemi
Sağlık Kültür ve Spor Daire Başkanlığı	ISO 9001:2015 Kalite Yönetim Sistemi
Sosyal Bilimler Enstitüsü Müdürlüğü	ISO 9001:2015 Kalite Yönetim Sistemi
Bilgi İşlem Daire Başkanlığı	ISO 27001 Bilgi Güvenliği Yönetim Sistemi
Gördes Meslek Yüksekokulu Müdürlüğü	ISO 9001:2015 Kalite Yönetim Sistemi
Uzaktan Eğitim Uygulama ve Araştırma Merkezi	MCBÜ UZEM LMS (Learning Management System) Marka Tescil Belgesi (2019-2029) (Türk Patent ve Marka Kurumu)
Manisa Teknokent	ISO 9001:2015 Kalite Yönetim Sistemi
	ISO 14001:2015 Çevre Yönetim Sistemi
	ISO 10002:2018 Müşteri Memnuniyeti Yönetim Sistemi
Toplam	16
	23

ii. İç Kontrol Sistemi

10.12.2003 tarihli ve 5018 sayılı Kamu Mali Yönetimi ve Kontrol Kanunu ile kamu mali yönetim sistemi uluslararası standartlar ve Avrupa Birliği uygulamalarına uygun bir şekilde yeniden düzenlenmiş ve bu kapsamda etkin bir iç kontrol sisteminin oluşturulması amaçlanmıştır. 5018 sayılı Kanun ile mali yönetim ve iç kontrol sistemine ilişkin standart ve yöntemlerin belirlenmesi, geliştirilmesi koordinasyon ve rehberlik hizmetlerine ilişkin yetkiler Maliye Bakanlığına verilmiştir. Maliye Bakanlığı da bu çerçevede genelgeler ve İç Kontrol Standartlarına Uyum Eylem Planı Rehberi hazırlamış ve yayınlamıştır.

Üniversitemiz İç Kontrol Standartlarına Uyum Eylem Planında, iç kontrol standartlarını karşılamaya yönelik olarak eylemler öngörülmüş ve bu eylemleri gerçekleştirecek sorumlu birimler ile sorumlu birimlerin iş birliği yapacağı birimler, eylemlerin en son tamamlanma tarihleri belirlenmiştir. Mevcut plan uygulanmaya devam etmektedir.

II- AMAÇLAR VE HEDEFLER

A- Temel Politika ve Öncelikler

Manisa Celal Bayar Üniversitesi amaç ve hedeflerine ulaşmak için izleyeceği politikaları ve önceliklerini Stratejik Planında belirlemiştir. Bu politika ve öncelikler şöyle sıralanabilir:

- ❖ Üniversite akreditasyon komisyonu oluşturularak uygun birimlerde akreditasyon ve kalite güvence çalışmalarında bulunmak,
- ❖ Ders programlarının Bologna sürecine uygun olarak yeniden düzenlenmesi,
- ❖ Ders materyallerinin internet ortamında sunulması,
- ❖ Diploma eki ve Avrupa Kredi Transfer Sistemi etiketlerinin alınması,
- ❖ İngilizce eğitim veren birimlerin güçlendirilmesi ve eğitim kalitesinin artırılması,
- ❖ Öğretim elemanları ve öğrencilere yurtdışı hareketlilik programlarının tanıtılması ve teşvik edilmesi,
- ❖ Yurtdışı öğrenci sayısının artırılması,
- ❖ Yurtdışında bulunan üniversitelere ve araştırma merkezlerine programlarımızın tanıtılması ve değişim programları için iş birliğinin sağlanması,
- ❖ Yurtdışı öğrenci sayısının artırılması,
- ❖ İhtiyaç duyulan yeni akademik bölüm ve programların belirlenmesi ve açılması için Yüksek Öğretim Kurulu'na başvurulması,
- ❖ Açılacak olan yeni bölümler için nitelikli akademisyenlerin bulunması ve yetiştirilmesi,
- ❖ Uzaktan eğitimin aktif hale getirilmesi ve yaygınlaştırılması,
- ❖ Lisans eğitiminde çift ana dal ve yan dal uygulamalarının yaygınlaştırılması,
- ❖ Öğrenci kulüplerinin güçlendirilmesi,
- ❖ Öğrenci danışmanlık sisteminin etkinleştirilmesinin sağlanması ve öğrencilere psikolojik destek ve rehberlik hizmeti sunulması,
- ❖ Eğitim müfredatlarına girişimcilik ve yenilikçilik ile ilgili dersler ilave etmek,
- ❖ Ders içeriği ve ders programlarına yönelik olarak öğrenci memnuniyet anketlerinin yapılması,
- ❖ Birimlerde ilgili kamu ve özel sektör temsilcilerinden oluşan danışma kurullarının kurulması ve etkinliğinin artırılması,
- ❖ Mezunların takibi ve iş birliğinin artırılması,

- ❖ Bilimsel performansı yüksek olan öğretim elemanlarının ödüllendirilmesi,
- ❖ Proje destek ofisi kurulması ve faaliyetlerinin artırılması,
- ❖ Üniversite bünyesinde arařtırmacıların yayınları için İngilizce destek biriminin kurulması,
- ❖ Kütüphane desteęinin kalitesinin ve seviyesinin artırılması,
- ❖ Desteklenen Bilimsel Arařtırma Projeleri sayısının artırılması,
- ❖ Bilimsel toplantılarda görev alan ve sunum yapan arařtırmacıların desteklenmesi,
- ❖ Düzenlenen ya da destek verilen bilimsel toplantıların artırılması,
- ❖ Teknoparkın geliştirilmesi ve sanayi ile ortak faaliyetlerin artırılması,
- ❖ Birimlerde akademik ve idari personelin işe yönelik performansının değerlendirilmesi ve ödüllendirilmesi,
- ❖ Akademik ve idari personelin motivasyonunu ve bağlılıęını saęlayan bir çalışma ortamının sunulması,
- ❖ Fiziksel alt yapının geliştirilmesi,
- ❖ Laboratuvarların güçlendirilmesi,
- ❖ Bilgi işlemler altyapısının güçlendirilmesi.

B- İdarenin Stratejik Planında Yer Alan Amaç ve Hedefleri

Manisa Celal Bayar Üniversitesi'nin amaç ve hedefleri 2018-2022 Stratejik Planında belirlenmiştir. Stratejik Plana göre amaç ve hedefler aşağıdaki tabloda gösterildiği gibidir.

Amaç 1: Eğitim -öğretim kalitesini geliştirmek ve sürekliliğini sağlamak	Hedef 1.1: Üniversite tanıtım faaliyetlerini etkinleştirmek
	Hedef 1.2: Uygulamalı eğitim modelini yaygınlaştırmak ve tanıtımını sağlamak
	Hedef 1.3: Eğitim-öğretim programlarının geliştirilmesini sağlamak
	Hedef 1.4: Girişimci ve yenilikçi öğrenciler yetiştirmek
	Hedef 1.5: Öğretim elemanlarının eğitici özelliklerini sürekli geliştirmek ve bu yöndeki çalışmaları desteklemek
	Hedef 1.6: Öğrencilerin eğitim-öğretim performanslarının yanı sıra sosyo-kültürel gelişmelerini desteklemek
	Hedef 1.7: Eğitim-öğretim alt yapısı ve donanımını güçlendirmek
Amaç 2: Bilimsel ve yenilikçi araştırma-geliştirme olanaklarını iyileştirmek	Hedef 2.1: Araştırmacı insan kaynağının yenilikçi ve nitelikli araştırma yapabilme kapasitesini artırmak
	Hedef 2.2: Bilimsel ve yenilikçi araştırma-geliştirme süreçleri ile ilgili fiziksel altyapıyı geliştirmek
	Hedef 2.3: Araştırma sonuçlarını toplumsal faydaya dönüştürmek
	Hedef 2.4: Katma değer yaratan bilimsel ve yenilikçi çıktıları artırmak
Amaç 3: Kurumsal kalite yönetim anlayışını ve insan kaynaklarını geliştirmek	Hedef 3.1: Kurumsal yapılanmaya ilişkin kalite sistemleri uygulamalarını ve kalite kültürünü üniversite genelinde yaygınlaştırmak
	Hedef 3.2: Tüm birimleri kapsayan insan kaynakları planlaması ve norm kadro çalışması yapmak
	Hedef 3.3: Personelin mevzuat, bilgi, beceri, sorumluluk, iletişim vb. konulardaki yetkinliklerini geliştirmek
Amaç 4: Toplumsal hizmet kalitesini geliştirmek	Hedef 4.1: Yaşam boyu öğrenim olanaklarını artırmak
	Hedef 4.2: Üniversite sanayi işbirliğini artırmak
	Hedef 4.3: Hafsa Sultan Hastanesi hizmet kalitesini artırmak
	Hedef 4.4: Manisa'nın sosyal ve kültürel gelişmesine katkıda bulunmak



III-FAALİYETLERE İLİŞKİN BİLGİ VE DEĞERLENDİRMELER

A- Mali Bilgiler

1- Bütçe Uygulama Sonuçları

2022 yılı Merkezi Yönetim Bütçe Kanunu'na uygun olarak idaremiz tahsilat ve harcama işlemleri yürütülmüştür. 2022 yılında gerçekleşen bütçe gider ve gelirlerine ilişkin bilgiler aşağıda verilmiştir.

a) Bütçe Giderleri

2022 yılı Merkezi Yönetim Bütçe Kanunu ile Manisa Celal Bayar Üniversitesine 625.596.000,00 TL ödenek tahsis edilmiştir. Bütçe Kanununa uygun olarak yıl içerisinde eklenen ödeneklerle yılsonu itibarıyla ödenek gerçekleşme tutarı 1.033.908.166,00 TL olmuştur. Yılsonu itibarıyla bu rakamın 983.444.487,00 TL'si harcanmıştır.

Toplam harcama içerisinde personel giderleri 648.058.017,00 TL, SGK devlet primi giderleri 101.517.431,00 TL, mal ve hizmet alım giderleri 82.704.767,00 TL, cari transferler 44.087.491,00 TL, sermaye giderleri 107.076.781,00 TL olmuştur.

Grafik 10 – 2022 Yılı Bütçe Giderleri (Ekonomik Sınıflandırma)

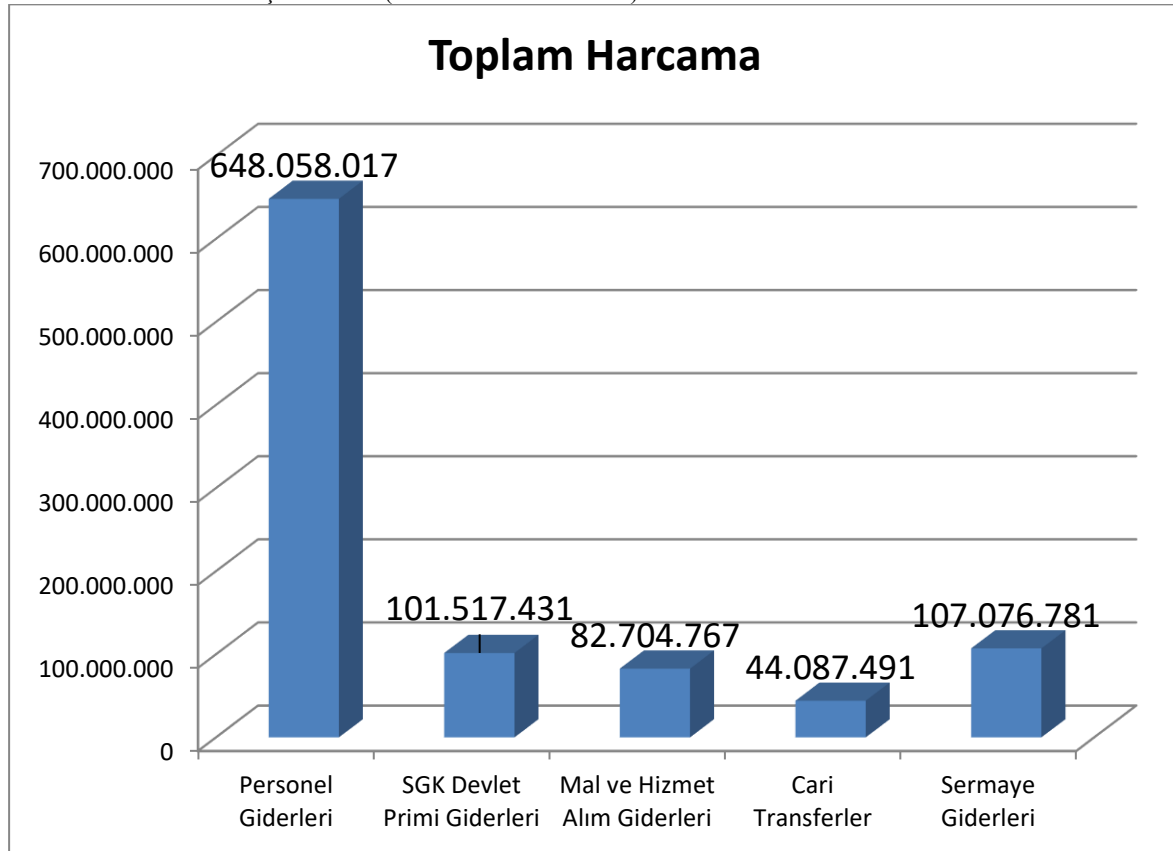

Tablo 111 – Ekonomik Sınıflandırma Düzeyinde 2022 Yılı Ödenek ve Harcama Verileri

EKONOMİK KOD	BAŞLANGIÇ ÖDENEĞİ				YILSONU TOPLAM ÖDENEK				GERÇEKLEŞME			
	HİZMET PROGRAMLARI TOPLAM	YÖNETİM VE DESTEK PROGRAMI	PROGRAM DIŞI GİDERLER	TOPLAM	HİZMET PROGRAMLARI TOPLAM	YÖNETİM VE DESTEK PROGRAMI	PROGRAM DIŞI GİDERLER	TOPLAM	HİZMET PROGRAMLARI TOPLAM	YÖNETİM VE DESTEK PROGRAMI	PROGRAM DIŞI GİDERLER	TOPLAM
Personel Giderleri	401.635.000	34.444.000		436.079.000	607.435.831	48.486.253		655.922.084	599.574.870	48.483.147		648.058.017
Sosyal Güvenlik Kurumuna Devlet Primi Giderleri	65.531.000	6.341.000		71.872.000	90.550.318	11.533.886		102.084.204	89.985.037	11.532.394		101.517.431
Mal ve Hizmet Alım Giderleri	29.441.000	4.443.000		33.884.000	62.979.720	24.209.510		87.189.230	60.837.866	21.866.901		82.704.767
Faiz Giderleri				0				0				0
Cari Transferler	4.146.000	20.582.000		24.728.000	10.421.427	35.472.000		45.893.427	10.421.053	33.666.439		44.087.491
Sermaye Giderleri	59.033.000			59.033.000	142.819.221			142.819.221	107.076.781			107.076.781
Sermaye Transferleri				0				0				0
Borç Verme				0				0				0
Yedek Ödenekler				0				0				0
BÜTÇE İÇİ TOPLAM KAYNAK	559.786.000	65.810.000	0	625.596.000	914.206.517	119.701.649	0	1.033.908.166	867.895.607	115.548.880	0	983.444.487
Döner Sermaye				0				0				0
Özel Hesap				0				0				0
Diğer Bütçe Dışı Kaynak				0				0				0
BÜTÇE DIŞI TOPLAM KAYNAK	0	0	0	0	0	0	0	0	0	0	0	0
GENEL TOPLAM	559.786.000	65.810.000	0	625.596.000	914.206.517	119.701.649	0	1.033.908.166	867.895.607	115.548.880	0	983.444.487

Kaynak: Strateji Geliştirme Daire Başkanlığı

Tablo 112 - Faaliyetler Düzeyinde 2022 Yılı Ödenek ve Harcama Verileri

PROGRAM SINIFLANDIRMASI	2022				
	Ödenek (TL)	Yılsonu Toplam Ödenek (TL)	Gerçekleşme (TL)	Gerçekleşme/ Ödenek (%)	Gerçekleşme/ Toplam Ödenek (%)
ARAŞTIRMA, GELİŞTİRME VE YENİLİK	7.622.000	17.243.121	17.237.998	226	100
YÜKSEKÖĞRETİMDE BİLİMSEL ARAŞTIRMA VE GELİŞTİRME	7.622.000	17.243.121	17.237.998	226	100
Yükseköğretim Kurumları Temel Araştırma Hizmetleri	59.000	391.900	386.777	656	99
Yükseköğretim Kurumlarının Bilimsel Araştırma Projeleri	7.563.000	16.851.221	16.851.221	223	100
TEDAVİ EDİCİ SAĞLIK	99.711.000	168.617.086	150.116.515	151	89
TEDAVİ HİZMETLERİ	99.711.000	168.617.086	150.116.515	151	89
Üniversite Genel Hastane Hizmetleri	99.711.000	168.617.086	150.116.515	151	89
YÜKSEKÖĞRETİM	452.453.000	728.346.309	700.541.094	155	96
ÖN LİSANS EĞİTİMİ, LİSANS EĞİTİMİ VE LİSANSÜSTÜ EĞİTİM	432.625.000	698.981.419	673.982.367	156	96
Doktora Öğrencilerine Yönelik Burs Hizmetleri	0	249.165	249.165	-	100
Doktora ve Tıpta Uzmanlık Eğitimi	8.850.000	14.858.521	14.807.050	167	100
Fen ve Mühendislik Bilimleri Öğrencilerinin Uygulamalı Eğitimi	0	5.970.762	5.970.762	-	100
Lisans Öğrencilerine Yönelik Burs Hizmetleri	0	55.000	55.000	-	100
Yükseköğretim Kurumları Bilgi ve Kültürel Kaynaklar ile Sportif Altyapının Geliştirilmesi Hizmetleri	3.346.000	4.972.625	4.930.779	147	99
Yükseköğretim Kurumları Birinci Öğretim	405.970.000	652.082.759	633.145.863	156	97
Yükseköğretim Kurumları İkinci Öğretim	12.760.000	16.403.060	10.643.900	83	65
Yükseköğretim Kurumları Tezsiz Yüksek Lisans	117.000	609.867	609.818	521	100
Yükseköğretim Kurumları Uluslararası Ortak Eğitim ve Öğretim Programı	0	132.810	114.130	-	86
Yükseköğretim Kurumları Uzaktan Eğitim	1.582.000	2.646.778	2.472.473	156	93

Yükseköğretim Kurumları Yaz Okulları	0	1.000.073	983.428	-	98
YÜKSEKÖĞRETİMDE ÖĞRENCİ YAŞAMI	19.828.000	29.364.890	26.558.727	134	90
Yükseköğretimde Beslenme Hizmetleri	9.770.000	5.743.760	4.890.732	50	85
Yükseköğretimde Kültür ve Spor Hizmetleri	1.004.000	1.887.200	1.771.663	176	94
Yükseköğretimde Öğrenci Yaşamına İlişkin Diğer Hizmetler	9.026.000	21.705.930	19.896.331	220	92
Yükseköğretimde Sağlık Hizmetleri	28.000	28.000	0	0	0
YÖNETİM VE DESTEK PROGRAMI	65.810.000	119.701.649	115.548.880	176	97
TEFTİŞ, DENETİM VE DANIŞMANLIK HİZMETLERİ	1.565.000	1.430.737	1.385.787	89	97
Hukuki Danışmanlık ve Muhakemat Hizmetleri	842.000	1.042.687	1.000.741	119	96
İç Denetim	723.000	388.050	385.046	53	99
ÜST YÖNETİM, İDARİ VE MALİ HİZMETLER	64.245.000	118.270.912	114.163.093	178	97
Bilgi Teknolojilerine Yönelik Faaliyetler	3.918.000	6.380.630	6.349.524	162	100
Genel Destek Hizmetleri	18.737.000	38.184.766	34.237.319	183	90
İnşaat ve Yapı İşlerinin Yürütülmesi	10.167.000	12.934.642	12.879.732	127	100
İnsan Kaynakları Yönetimine İlişkin Faaliyetler	21.658.000	37.109.121	37.086.944	171	100
Özel Kalem Hizmetleri	86.000	79.220	55.482	65	70
Taşınmaz Mal Gelirleriyle Yürütülecek Hizmetler	1.104.000	1.132.200	1.111.764	101	98
Yükseköğretimde Öğrencilere Yönelik İdari Hizmetler	8.575.000	22.450.333	22.442.329	262	100
GENEL TOPLAM	625.596.000	1.033.908.166	983.444.487	157	95

Kaynak: Strateji Geliştirme Daire Başkanlığı

Üniversitemizin 2022 yılındaki 983.444.487,00 TL'lik yıl sonu toplam bütçe harcamaları içerisinde Yükseköğretim payı %71, Yönetim ve Destek Programı payı %12, Tedavi Edici Sağlık payı %15, Araştırma Geliştirme ve Yenilik payı %2'dir.

Yükseköğretim için 700.541.094,00 TL, Yönetim ve Destek Programı için 115.548.880,00 TL, Tedavi Edici Sağlık için 150.116.515,00 TL, Araştırma, Geliştirme ve Yenilik için ise 17.237.998,00 TL harcanmıştır.

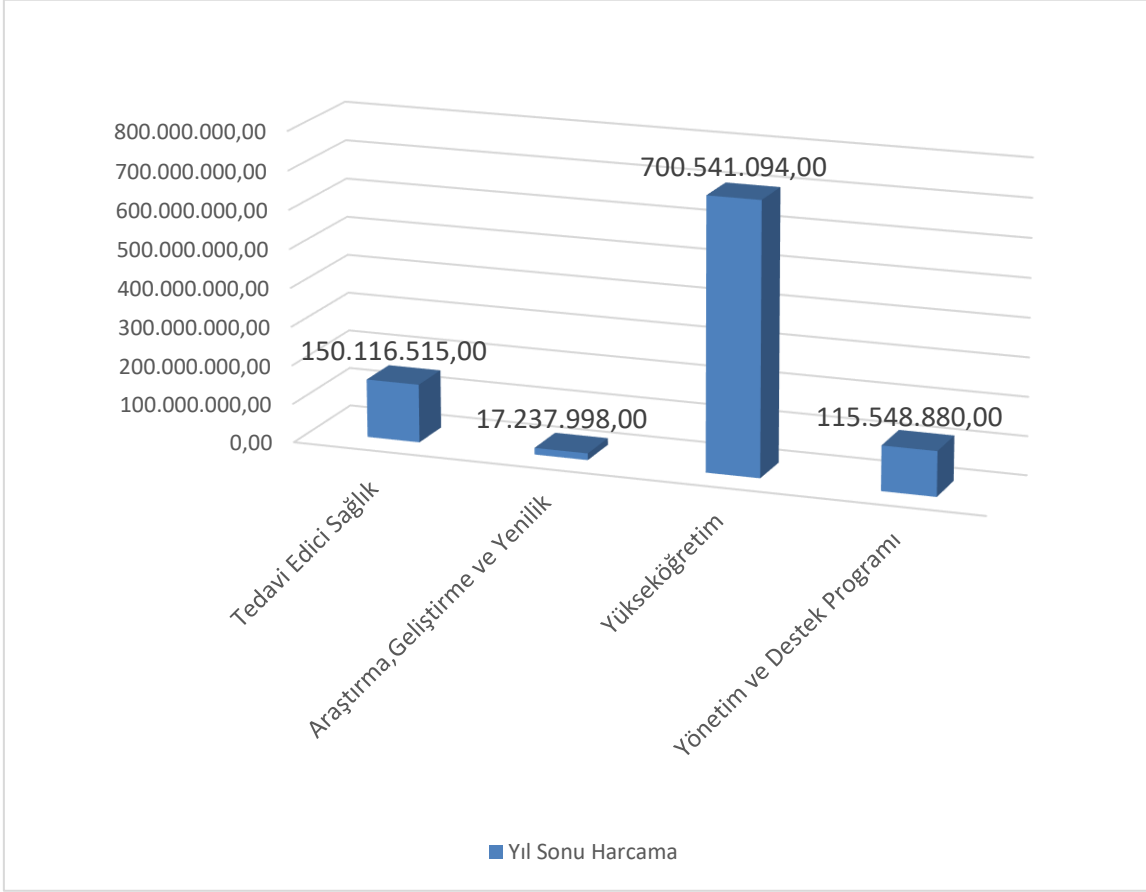
Grafik 11 -2022 Yılı Bütçe Giderleri**Tablo 113- Birim Düzeyinde 2022 Yılı Ödenek ve Harcama Verileri**

KURUMSAL SINIFLANDIRMA	2022				
	Ödenek (TL)	Yılsonu Toplam Ödenek (TL)	Gerçekleşme (TL)	Gerçekleşme/Ödenek (%)	Gerçekleşme/Toplam Ödenek (%)
Diş Hekimliği Fakültesi	230.000	348.866	317.865	138	91
Sağlık Bilimleri Fakültesi	12.756.000	20.145.240	20.123.673	158	100
Hasan Ferdi Turgutlu Teknoloji Fakültesi	5.897.000	14.368.900	14.337.091	243	100
Güzel Sanatlar Tasarım ve Mimarlık Fakültesi	1.127.000	4.447.827	4.345.358	386	98
İşletme Fakültesi	22.743.000	52.722.400	46.099.517	203	87
Salihli İktisadi ve İdari Bilimler Fakültesi	2.320.000	5.286.351	5.270.642	227	100
İletişim Fakültesi	352.000	2.137.984	2.137.771	607	100
İlahiyat Fakültesi	3.713.000	8.125.406	8.086.853	218	100
Spor Bilimleri Fakültesi	11.200.000	15.331.520	14.654.308	131	96
Yabancı Diller Yüksekokulu	9.374.000	13.039.581	13.027.987	139	100
Uygulamalı Bilimler Fakültesi	3.924.000	8.907.381	8.759.833	223	98
Manisa Teknik Bilimler Meslek Yüksekokulu	3.001.000	7.654.859	7.648.526	255	100

Sağlık Bilimleri Enstitüsü	3.015.000	3.113.692	3.089.363	102	99
Tıp Fakültesi	91.215.000	152.086.822	152.058.140	167	100
Sağlık Hizmetleri Meslek Yüksekokulu	4.322.000	6.328.137	6.254.938	145	99
Araştırma ve Uygulama Hastanesi	99.711.000	168.617.086	150.116.515	151	89
Fen Bilimleri Enstitüsü	2.756.000	5.390.272	5.365.161	195	100
Fen-Edebiyat Fakültesi	46.445.000	66.480.066	65.987.588	142	99
Mühendislik Fakültesi	29.033.000	51.278.219	50.507.262	174	98
Alaşehir Meslek Yüksekokulu	6.993.000	7.308.772	7.166.256	102	98
Kırkağaç Meslek Yüksekokulu	4.588.000	6.733.246	6.542.077	143	97
Saruhanlı Meslek Yüksekokulu	2.861.000	3.226.266	3.106.416	109	96
Soma Meslek Yüksekokulu	5.442.000	8.087.297	7.842.673	144	97
Köprübaşı Meslek Yüksekokulu	3.033.000	3.066.121	2.986.043	98	97
Turgutlu Meslek Yüksekokulu	8.543.000	10.615.848	10.188.036	119	96
Kula Meslek Yüksekokulu	4.278.000	5.538.830	5.383.311	126	97
Akhisar Meslek Yüksekokulu	5.578.000	7.504.590	7.197.339	129	96
Sarıgöl Meslek Yüksekokulu	2.019.000	2.515.668	2.469.165	122	98
Salihli Meslek Yüksekokulu	7.545.000	10.698.157	10.345.296	137	97
Sosyal Bilimler Enstitüsü	3.196.000	7.924.123	7.919.222	248	100
Eğitim Fakültesi	17.231.000	21.270.371	21.264.631	123	100
İktisadi ve İdari Bilimler Fakültesi	25.070.000	34.393.237	33.114.673	132	96
Tütün Ekspertiği Yüksekokulu	2.619.000	2.990.926	2.976.288	114	100
Uygulamalı Bilimler Yüksekokulu	3.798.000	209.515	49.807	1	24
Ahmetli Meslek Yüksekokulu	4.755.000	5.477.386	5.282.434	111	96
Demirci Meslek Yüksekokulu	3.895.000	4.935.721	4.757.074	122	96
Gördes Meslek Yüksekokulu	4.040.000	5.652.471	5.467.435	135	97
Diğer Merkezler	1.868.000	4.178.803	3.978.638	213	95
Diğer Bölümler	7.378.000	10.160.109	10.155.860	138	100
Özel Kalem (Rektörlük)	8.375.000	17.322.706	17.291.749	206	100
Özel Kalem (Genel Sekreterlik)	7.868.000	5.806.841	5.752.185	73	99
İdari ve Mali İşler Daire Başkanlığı	44.459.000	94.082.294	89.337.770	201	95
Personel Daire Başkanlığı	21.658.000	37.109.121	37.086.944	171	100
Kütüphane ve Dokümantasyon Daire Başkanlığı	3.346.000	5.033.420	4.990.392	149	99
Sağlık, Kültür ve Spor Daire Başkanlığı	26.301.000	51.004.603	48.349.220	184	95
Bilgi İşlem Daire Başkanlığı	6.918.000	13.380.630	9.215.129	133	69
Yapı İşleri ve Teknik Daire Başkanlığı	23.871.000	34.841.622	28.067.896	118	81
Öğrenci İşleri Daire Başkanlığı	1.999.000	2.668.070	2.659.308	133	100
Strateji Geliştirme Daire Başkanlığı	2.095.000	3.318.107	3.312.089	158	100
Hukuk Müşavirliği	842.000	1.042.687	1.000.741	119	96
GENEL TOPLAM	625.596.000	1.033.908.166	983.444.487	157	95

Tablo 114 – 2021 Yılı Bütçe Giderleri (Ekonomik Sınıflandırma)

2021 MALİ YILI EKONOMİK SINIFLANDIRMA	Bütçe Başlangıç Ödeneği (TL)	Gerçekleşen Toplam Harcama	Gerçekleşme Oranı (%)
01 – Personel Giderleri	344.510.000	364.511.506	105,81
02 – S.G.K. Devlet Primi Giderleri	57.962.000	60.473.862	104,33
03 – Mal ve Hizmet Alım Giderleri	30.017.000	28.928.837	96,37
05 – Cari Transferler	19.711.000	48.364.123	245,37
06 – Sermaye Giderleri	51.790.000	56.844.489	109,76
TOPLAM	503.990.000	559.122.817	110,94

Kaynak: Strateji Geliştirme Daire Başkanlığı

Tablo 115-A – 2022 Bütçe Giderleri (Ekonomik Sınıflandırma)

2022 MALİ YILI EKONOMİK SINIFLANDIRMA	Bütçe Başlangıç Ödeneği (TL)	Toplam Ödenek	Gerçekleşen Toplam Harcama	Gerçekleşme Oranı (%)
01 – Personel Giderleri	436.079.000	655.922.083,61	648.058.016,76	98,80
02 – S.G.K. Devlet Primi Giderleri	71.872.000	102.084.204,00	101.517.431,40	99,44
03 – Mal ve Hizmet Alım Giderleri	33.384.000	87.189.230,00	82.704.766,69	94,86
05 – Cari Transferler	24.728.000	45.893.426,29	44.087.491,27	96,06
06 – Sermaye Giderleri	59.033.000	142.819.221,29	107.076.780,98	74,97
TOPLAM	625.596.000	1.033.908.165,67	983.444.487,10	95,12

Kaynak: Strateji Geliştirme Daire Başkanlığı

Yukarıdaki tabloda Üniversitemiz bütçe giderleri ekonomik sınıflandırma bakımından listelenmiştir. Üniversitemiz 2022 yılı toplam bütçe giderleri içinde Personel Giderleri 648.058.016,76 TL, SGK Devlet Primi Giderleri 101.517.431,40 TL, Sermaye Giderleri 107.076.780,98 TL, Mal ve Hizmet Alım Giderleri 82.704.766,69 TL, Cari Transferler 44.087.491,27 TL'dir.

Üniversitemiz 2022 yılı toplam bütçe giderleri içinde Personel Giderlerinin payı %66, Sosyal Güvenlik Kurumlarına Devlet Primi Giderlerinin payı %10, Sermaye Giderlerinin payı %11, Mal ve Hizmet Alım Giderlerinin payı %9, Cari Transferlerin payı %4'tür.

Bütçe başlangıç ödeneği ile gerçekleşen harcama karşılaştırıldığında ise gerçekleşen harcamanın başlangıç ödeneğine oranının %157 olduğu görülmektedir. Bu oran Personel Giderleri için %148, SGK Devlet Primi Giderleri için %141, Sermaye Giderleri için %181, Mal ve Hizmet Alım Giderleri için %247, Cari Transferler için %178 olarak gerçekleşmiştir.

Grafik 12 – 2022 Yılı Bütçe Giderleri (Ekonomik Sınıflandırma)

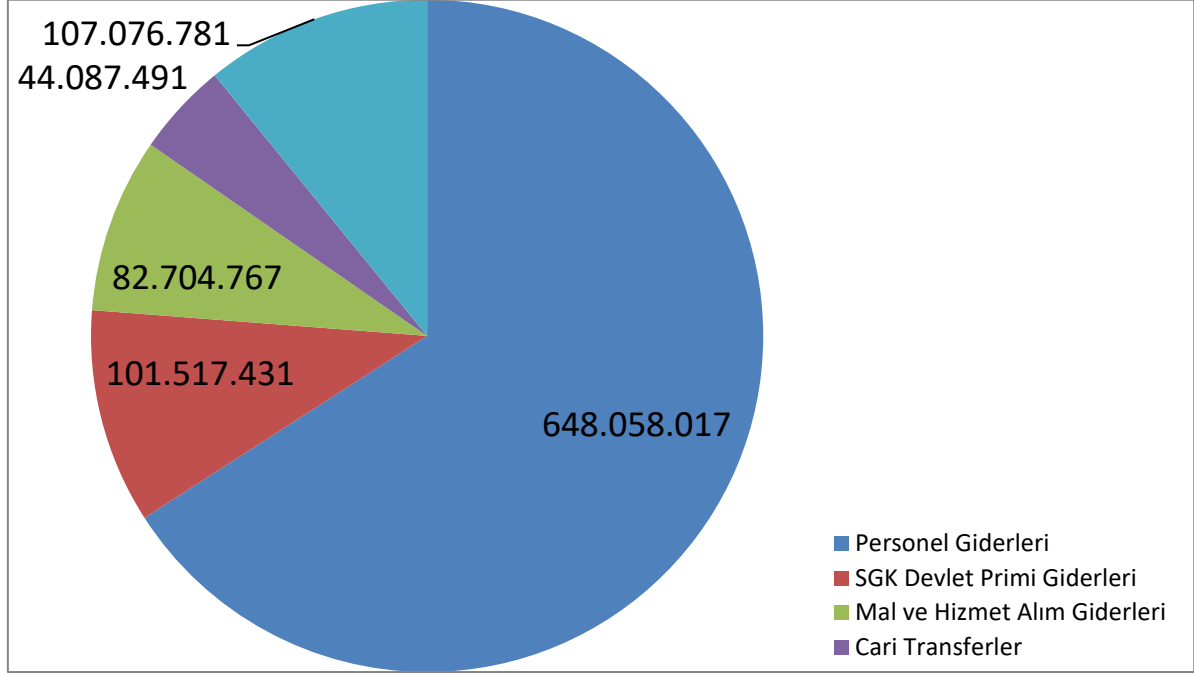

Aşağıdaki grafikte ise Üniversitemizin yıllara göre bütçe giderleri gösterilmektedir. Üniversitemizin bütçe giderleri 2021 yılında 559.122.817,00 TL iken 2022 yılında 983.444.487,10 TL olarak gerçekleşmiştir.

Grafik 13 – Yıllara Göre Bütçe Giderleri

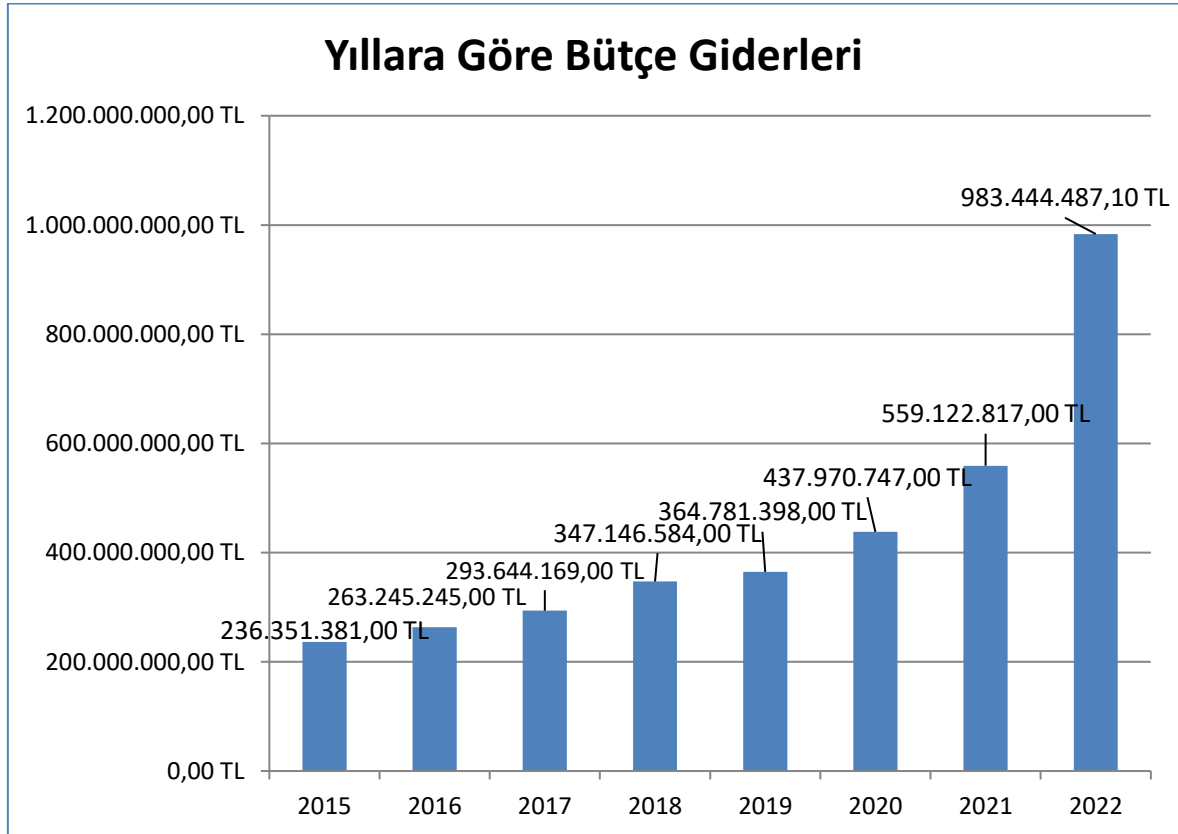

Tablo 115-B - Döner Sermaye İşletme Müdürlüğü 2022 Yılı Bütçe Giderleri

Döner Sermaye İşletme Müdürlüğü 2022 Yılı Bütçe Giderleri		
Sıra no	Birim Adı	GİDER
1	Hafsa Sultan Hastanesi	643.589.667,19
2	Fen Edebiyat Fakültesi	16.271,94
3	Mühendislik Fakültesi	556.004,48
4	İktisadi ve idari Bilimler Fakültesi	152,54
5	Alaşehir Meslek Yüksekokulu	18.583,94
6	Spor Bilimleri Fakültesi	349.143,82
7	Soma Meslek Yüksekokulu	0,00
8	Turgutlu Meslek Yüksekokulu	0,00
9	Eğitim Fakültesi	1.970.941,69
10	Matbaa Müdürlüğü	13.797,64
11	Sürekli Eğitim Uygulama ve Araştırma Merkezi (MCBUSEM)	337.411,40
12	Demirci Meslek Yüksekokulu	0,00
13	Deney Hayvanları Uygulama ve Araştırma Merkezi	93.942,28
14	DeneySEL Fen Bilimleri Uygulama ve Araştırma Merkezi	538.377,36
15	Sağlık Bilimleri Fakültesi	4.327,11
16	Hasan Ferdi Turgutlu Teknoloji Fakültesi	103.453,73
17	Uzaktan Eğitim Uygulama ve Araştırma Merkezi	1.023,65
18	İşletme Fakültesi	16.000,00
19	Üniversite - Sanayi İşbirliği Teknoloji Uygulama ve Araştırma Merkezi	1.818,02
20	Tıp Fakültesi	864.673,85
21	Manisa Teknik Bilimler Meslek Yüksekokulu	56,62
22	Yabancı Diller Öğretimi Araştırma ve Uygulama Merkezi (YADAM)	1.861,66
23	Dil Öğretimi Uygulama ve Araştırma Merkezi	232.168,78
24	Akhisar Meslek Yüksekokulu	2.080,34
25	Uygulamalı Bilimler Fakültesi	0,00
26	Güzel Sanatlar Tasarım ve Mimarlık Fakültesi	0,00
	TOPLAM	648.711.758,04

Tablo 116 – 2022 Yılı Elektrik, Su, Yakacak ve Telefon Giderlerinin Aylar İtibarıyla Dağılımı

Fatura Dönemi	Elektrik	Su	Yakacak	Telefon	TOPLAM (TL)
Ocak	977.586,99	88.482,50	485.801,16	345,95	1.552.216,60
Şubat	2.219.401,14	24.484,05	748.972,89	5.029,49	2.997.887,57
Mart	1.830.398,79	71.904,21	722.188,93	5.433,79	2.629.925,72
Nisan	2.418.542,44	72.350,50	613.638,35	5.298,39	3.109.829,68
Mayıs	1.632.714,77	88.819,50	105.483,37	5.285,70	1.832.303,34
Haziran	1.821.789,13	107.470,57	757.595,39	5.556,70	2.692.411,79
Temmuz	2.863.751,48	56.627,50	8.976,00	5.440,30	2.934.795,28
Ağustos	3.813.686,92	88.877,70	8.399,50	5.414,20	3.916.378,32
Eylül	3.413.058,47	86.056,00	105.447,02	5.736,07	3.610.297,56
Ekim	3.590.043,86	67.509,44	37.003,00	4.992,00	3.699.548,30
Kasım	3.510.641,93	109.013,00	321.399,52	5.951,41	3.947.005,86
Aralık	3.815.126,70	263.454,19	2.927.825,13	5.431,45	7.011.837,47
TOPLAM	31.906.742,62	1.125.049,16	6.842.730,26	59.915,45	39.934.437,49

Kaynak: Strateji Geliştirme Daire Başkanlığı

Yukarıdaki tabloda 2022 yılında elektrik, su, yakacak ve telefon giderlerinin aylar itibarı ile dağılımı yer almaktadır. Elektrik için 31.906.742,62 TL, su için 1.125.049,16 TL, yakacak için 6.842.730,26 TL, telefon için 59.915,45 TL gider yapılmıştır. Toplam harcama ise 39.934.437,49 TL'dir.

Grafik 14 – 2022 Yılı Elektrik, Su, Yakacak ve Telefon Giderleri

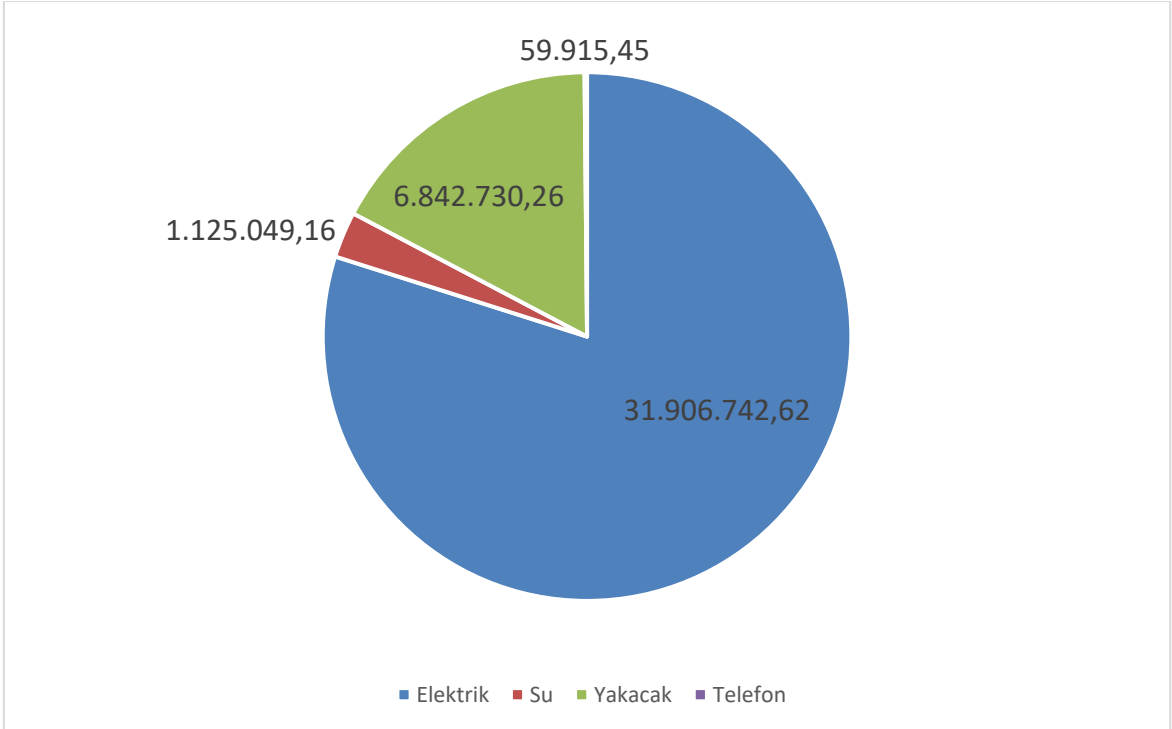

Tablo 117 – 2022 Yılında Araç ve Jeneratörlerde Kullanılan Akaryakıtın Aylar İtibarıyla Dağılımı

Fatura Dönemi	Motorin		Benzin		TOPLAM (TL)
	(Litre)	Tutar (TL)	(Litre)	Tutar (TL)	
Ocak	2.818,51	28.407,78	-	-	28.407,78
Şubat	1.929,52	21.720,23	77,86	854,81	22.575,04
Mart	4.711,86	73.335,99	-	-	73.335,99
Nisan	4.884,57	76.535,73	30,68	427,97	76.963,70
Mayıs	5.422,76	88.924,43	-	-	88.924,43
Haziran	3.719,48	77.660,16	30,83	592,75	78.252,91
Temmuz	2.124,41	44.633,74	-	-	44.633,74
Ağustos	3.204,93	64.999,59	21,46	395,33	65.394,92
Eylül	4.771,29	96.605,50	22,06	351,97	96.957,47
Ekim	5.058,96	110.170,20	-	-	110.170,20
Kasım	4.229,10	87.905,25	31,87	599,94	88.505,19
Aralık	4.971,99	91.609,12	33,71	519,64	92.128,76
TOPLAM	47.847,38	862.507,72	248,47	3.742,41	866.250,13

Kaynak: İdari Mali İşler Daire Başkanlığı

Yukarıdaki tabloda 2022 yılında Üniversitemize ait araç ve jeneratörlerde kullanılan akaryakıtlar litre ve harcama bazından listelenmiştir. 47.847,38 litre motorin için 862.507,72 TL, 248,47 litre benzin için 3.742,41 TL harcanmıştır. Üniversitemizde 2022 yılında toplam 48.095,85 litre akaryakıt tüketilmiş ve toplam 866.250,13 TL'lik alım yapılmıştır.

Grafik 15– 2022 Yılı Akaryakıt Giderleri

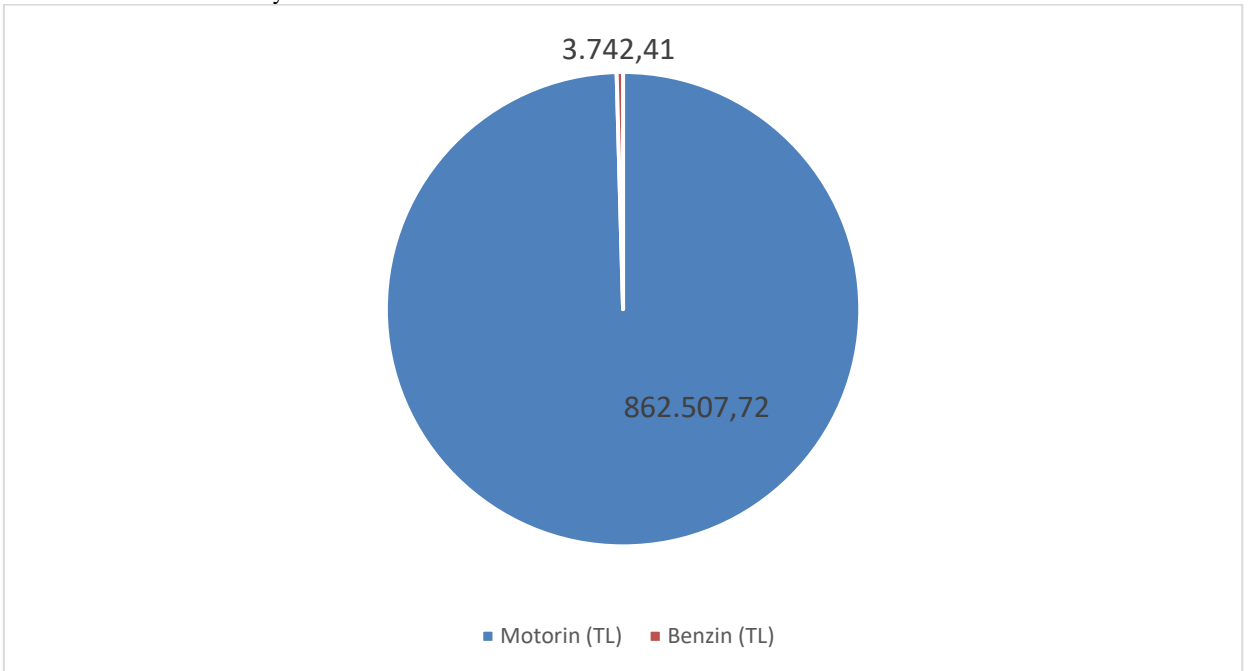

b) Bütçe Gelirleri

Bütçe gelirleri, Merkezi Yönetim Bütçe Kanunu çerçevesinde 2022 yılında tahsil edilen hazine yardımı ile bağış ve yardımlar dâhil olmak üzere öz gelirlerden oluşmuştur.

Tablo 118 – Ekonomik Sınıflandırma Düzeyinde 2021 Yılı Gelir Gerçekleşme Verileri

Gelirler				Açıklama	2021		
I	II	III	IV		Gelir Tahmini (TL)	Yılsonu Gerçekleşme (TL)	Gerçekleşme / Gelir Tahmini (%)
03				Teşebbüs ve Mülkiyet Gelirleri	25.455.000	20.787.643	81,7
03	1	1	01	Şartname, Basılı Evrak, Form Satış Gelirleri	22.000	1.952	8,9
03	1	2	29	Birinci Öğretimden Elde Edilen Gelirler	1.008.000	3.524.909	349,7
03	1	2	30	Sınav, Kayıt ve Bunlara İlişkin Diğer Hizmet Gelirleri	0	140.366	-
03	1	2	31	İkinci Öğretimden Elde Edilen Gelirler	19.648.000	10.906.665	55,5
03	1	2	32	Yaz Okulu Gelirleri	0	1.937.298	-
03	1	2	33	Tezsiz Yüksek Lisans Gelirleri	133.000	254.926	191,7
03	1	2	34	Tezli Yüksek Lisans Gelirleri	220.000	134.935	61,3
03	1	2	35	Doktora Gelirleri	33.000	56.506	171,2
03	1	2	36	Sosyal Tesis İşletme Gelirleri	1.319.000	46.543	3,5
03	1	2	45	Uzaktan Öğretimden Elde Edilen Gelirler	1.201.000	907.999	75,6
03	1	2	46	Uzaktan Öğretim Materyal Gelirleri	200.000	150.003	75,0
03	1	2	98	667 Sayılı KHK Kapsamında Tahsil Edilen Eğitim-Öğretim Ücretleri	0	461.799	-
03	1	2	99	Diğer hizmet gelirleri	693.000	1.099.889	158,7
03	6	1	01	Lojman Kira Gelirleri	0	0	-
03	6	1	02	Ecrimisil Gelirleri	0	0	-
03	6	1	99	Diğer Taşınmaz Kira Gelirleri	978.000	988.214	101,0
03	6	3	02	İrtifak Hakkı Gelirleri	0	175.639	-
04				Alınan Bağış ve Yardımlar ile Özel Gelirler	458.619.000	509.599.827	111,1
04	2	1	01	Hazine Yardımı	408.719.000	460.456.000	112,7
04	2	2	01	Hazine Yardımı	49.900.000	49.136.000	98,5
04	4	1	02	Kişilerden Alınan Bağış ve Yardımlar	0	3.200	-
04	4	1	03	Kurumlardan Alınan Şartlı Bağış ve Yardımlar	0	1.327	-
04	4	2	01	Kurumlardan Alınan Bağış ve Yardımlar	0	0	-
04	5	1	13	YÖK Burs Destekleri	0	3.300	-
05				Diğer Gelirler	19.916.000	29.299.887	147,1
05	1	9	01	Kişilerden Alacaklar Faizleri	2.000	27.476	1.373,8
05	1	9	03	Mevduat Faizleri	0	162.046	-
05	1	9	99	Diğer Faizler	0	918	-

05	2	6	16	Araştırma Projeleri Gelirleri Payı	5.389.000	13.657.731	253,4
05	3	2	99	Diğer İdari Para Cezaları	0	2.493	-
05	3	9	99	Yukarıda Tanımlanmayan Diğer Para Cezaları	0	73.125	-
05	9	1	01	İrat Kaydedilecek Nakdi Teminatlar	4.000	7.943	198,6
05	9	1	06	Kişilerden Alacaklar	760.000	626.221	82,4
05	9	1	19	Öğrenci Katkı Payı Telfi Gelirleri	10.986.000	9.575.801	87,2
05	9	1	30	2547 Sayılı Kanunun Geçici 74 üncü Maddesi Kapsamındaki Gelirler	0	2.655.966	-
05	9	1	99	Yukarıda Tanımlanmayan Diğer Çeşitli Gelirler	2.775.000	2.510.167	90,5
06				Sermaye Gelirleri	0	36.940	-
06	2	1	01	Taşınır Satış Gelirleri	0	36.940	-
Toplam					503.990.000	559.724.298	111,1

Kaynak: Strateji Geliştirme Daire Başkanlığı

Tablo 119-A – Ekonomik Sınıflandırma Düzeyinde 2022 Yılı Gelir Gerçekleşme Verileri

Gelirler				Açıklama	2022		
I	II	III	IV		Gelir Tahmini (TL)	Yılsonu Gerçekleşme (TL)	Gerçekleşme/Gelir Tahmini (%)
03				Teşebbüs ve Mülkiyet Gelirleri	21.750.000	29.127.225	132,1
03	1	1	01	Şartname, Basılı Evrak, Form Satış Gelirleri	25.000	2.450	9,8
03	1	2	03	Avukatlık Vekalet Ücreti Gelirleri	0	1.075	-
03	1	2	29	Birinci Öğretimden Elde Edilen Gelirler	2.138.000	4.411.476	206,3
03	1	2	30	Sınav, Kayıt ve Bunlara İlişkin Diğer Hizmet Gelirleri	0	980.786	-
03	1	2	31	İkinci Öğretimden Elde Edilen Gelirler	14.178.000	10.431.732	73,6
03	1	2	32	Yaz Okulu Gelirleri	0	1.423.142	-
03	1	2	33	Tezsiz Yüksek Lisans Gelirleri	167.000	1.176.915	704,7
03	1	2	34	Tezli Yüksek Lisans Gelirleri	248.000	516.563	208,3
03	1	2	35	Doktora Gelirleri	37.000	130.716	353,3
03	1	2	36	Sosyal Tesis İşletme Gelirleri	1.489.000	142.288	9,6
03	1	2	45	Uzaktan Öğretimden Elde Edilen Gelirler	1.356.000	2.380.092	175,5
03	1	2	46	Uzaktan Öğretim Materyal Gelirleri	226.000	273.817	121,2
03	1	2	98	667 Sayılı KHK Kapsamında Tahsil Edilen Eğitim-Öğretim Ücretleri	0	383.936	-
03	1	2	99	Diğer hizmet gelirleri	782.000	4.661.279	596,1
03	6	1	01	Lojman Kira Gelirleri	0	0	-
03	6	1	02	Ecrimisil Gelirleri	0	0	-

03	6	1	99	Diğer Taşınmaz Kira Gelirleri	1.104.000	1.887.430	135,4
03	6	3	02	İrtifak Hakkı Gelirleri	0	323.529	-
04				Alınan Bağış ve Yardımlar ile Özel Gelirler	580.055.000	941.985.084	162,4
04	2	1	01	Hazine Yardımı	523.155.000	835.399.145	159,7
04	2	2	01	Hazine Yardımı	56.900.000	106.127.000	186,5
04	4	1	01	Kurumlardan Alınan Bağış ve Yardımlar	0	16.000	-
04	4	1	03	Kurumlardan Alınan Şartlı Bağış ve Yardımlar	0	138.774	-
04	5	1	13	YÖK Burs Destekleri	0	304.165	-
05				Diğer Gelirler	23.791.000	45.944.503	193,1
05	1	9	01	Kişilerden Alacaklar Faizleri	2.000	44.037	2.201,9
05	1	9	99	Diğer Faizler	0	61.596	-
05	2	6	16	Araştırma Projeleri Gelirleri Payı	6.078.000	17.013.765	279,9
05	3	2	99	Diğer İdari Para Cezaları	0	390.009	-
05	9	1	01	İrat Kaydedilecek Nakdi Teminatlar	5.000	20.538	410,8
05	9	1	03	İrat Kaydedilecek Teminat Mektupları	0	73.656	-
05	9	1	06	Kişilerden Alacaklar	858.000	998.175	116,3
05	9	1	19	Öğrenci Katkı Payı Telafi Gelirleri	13.716.000	13.292.015	96,9
05	9	1	30	2547 Sayılı Kanunun Geçici 74 üncü Maddesi Kapsamındaki Gelirler	0	5.980.911	-
05	9	1	99	Yukarıda Tanımlanmayan Diğer Çeşitli Gelirler	3.132.000	8.069.802	257,3
06				Sermaye Gelirleri	0	38.838	-
06	2	1	01	Taşınır Satış Gelirleri	0	38.838	-
				Toplam	625.596.000	1.017.095.651	162,5

2022 yılında Üniversitemizin bütçe gelir tahmini 625.596.000,00 TL olmuş ve toplamda 1.017.095.651,00 TL gelir elde edilmiştir. Alınan bağış ve yardımlar 941.985.084 TL, teşebbüs ve mülkiyet gelirleri 29.127.225 TL, diğer gelirler, 45.944.503 TL, sermaye gelirleri ise 38.838 TL'dir.

Bütçe gelirleri içerisinde alına bağış ve yardımların payı %92, teşebbüs ve mülkiyet gelirlerinin %2, diğer gelirlerin %3, sermaye gelirlerinin ise 0,03'tür.

Grafik 16 – 2022 Yılı Bütçe Gelirleri

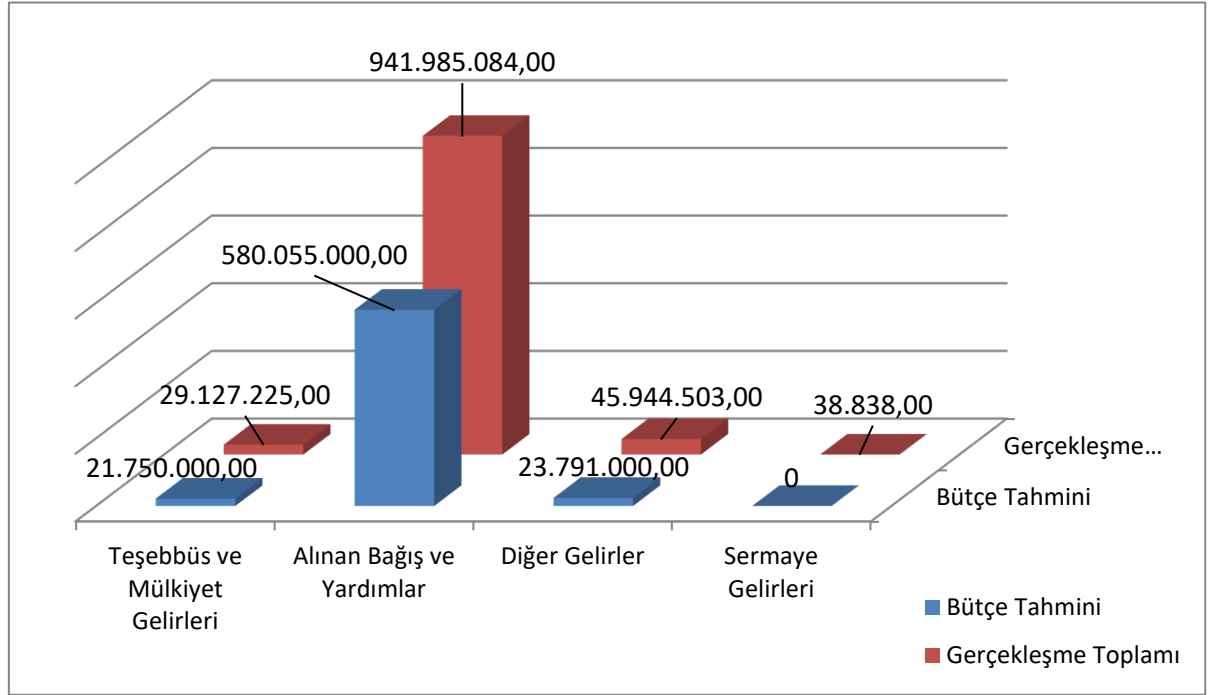

Grafik 17 – 2022 yılı Bütçe Gelirleri

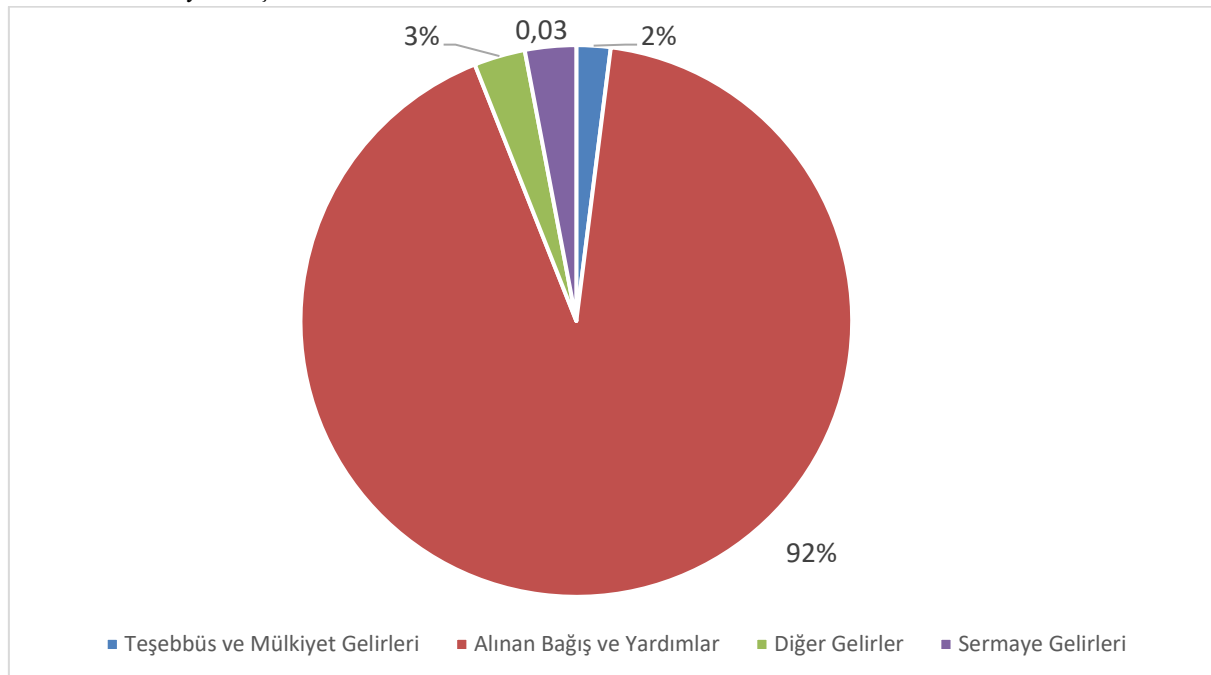

Tablo 119-B – Döner Sermaye İşletme Müdürlüğü 2022 Yılı Bütçe Gelirleri

Döner Sermaye İşletme Müdürlüğü 2022 Yılı Bütçe Gelirleri		
Sıra no	Birim Adı	GELİR
1	Hafsa Sultan Hastanesi	597.142.379,58
2	Fen Edebiyat Fakültesi	13.774,34
3	Mühendislik Fakültesi	774.431,88
4	İktisadi ve idari Bilimler Fakültesi	2.542,37
5	Alaşehir Meslek Yüksekokulu	6.733,76
6	Spor Bilimleri Fakültesi	377.187,51
7	Soma Meslek Yüksekokulu	0,00
8	Turgutlu Meslek Yüksekokulu	0,00
9	Eğitim Fakültesi	3.128.602,14
10	Matbaa Müdürlüğü	208.710,82
11	Sürekli Eğitim Uygulama ve Araştırma Merkezi (MCBUSEM)	296.549,06
12	Demirci Meslek Yüksekokulu	0,00
13	Deney Hayvanları Uygulama ve Araştırma Merkezi	43.707,36
14	Deneysel Fen Bilimleri Uygulama ve Araştırma Merkezi	605.235,46
15	Sağlık Bilimleri Fakültesi	0,00
16	Hasan Ferdi Turgutlu Teknoloji Fakültesi	115.019,50
17	Uzaktan Eğitim Uygulama ve Araştırma Merkezi	415,02
18	İşletme Fakültesi	20.000,00
19	Üniversite - Sanayi İşbirliği Teknoloji Uygulama ve Araştırma Merkezi	10.872,88
20	Tıp Fakültesi	917.260,48
21	Manisa Teknik Bilimler Meslek Yüksekokulu	993,39
22	Yabancı Diller Öğretimi Araştırma ve Uygulama Merkezi (YADAM)	2.583,32
23	Dil Öğretimi Uygulama ve Araştırma Merkezi	223.370,88
24	Akhisar Meslek Yüksekokulu	0,00
25	Uygulamalı Bilimler Fakültesi	0,00
26	Güzel Sanatlar Tasarım ve Mimarlık Fakültesi	0,00
	TOPLAM	603.890.369,75

Tablo 120 – 2022 Yılı Öz Gelir Dağılım Cetveli

Ekonomik Kodlar		Açıklama	2022 Yılı Öz Gelir Tahmini (TL)	2022 Yılı Öz Gelir Tahsilatı (TL)
I	II			
3	1	Mal ve Hizmet Satış Gelirleri	20.646.000,00	26.916.266,19
3	6	Kira Gelirleri	1.104.000,00	2.210.959,65
4	4	Kurumlardan ve Kişilerden Alınan Yardım ve Bağışlar	0,00	154.774,11
4	5	Proje Yardımları	0,00	304.165,00
5	1	Faiz Gelirleri	2.000,00	105.633,26
5	2	Kişi ve Kurumlardan Alınan Paylar	6.078.000,00	17.013.764,93
5	3	Para Cezaları	0,00	390.008,50
5	9	Diğer Çeşitli Gelirler	17.711.000,00	28.435.096,62
9	3	Teşebbüs ve Mülkiyet Gelirleri (-)	0,00	0,00
9	4	Alınan Bağış ve Yardımlar İle Özel Gelirler (-)	0,00	0,00
9	5	Diğer Gelirler (-)	0,00	0,00
TOPLAM			45.541.000,00	75.530.668,26

Kaynak: Strateji Geliştirme Daire Başkanlığı

2022 yılında öz gelir tahmini 45.541.000,00 TL, öz gelir tahsilatı ise 75.530.668,26 TL olarak gerçekleşmiştir. Öz gelirlerin tahmine göre gerçekleşme oranı ise %165'tir. Öz gelirlerin, 1.016.690.654,00 TL olan toplam bütçe gelirleri içerisindeki payı %7,42'dir.

Grafik 18 – Öz Gelirler (TL)

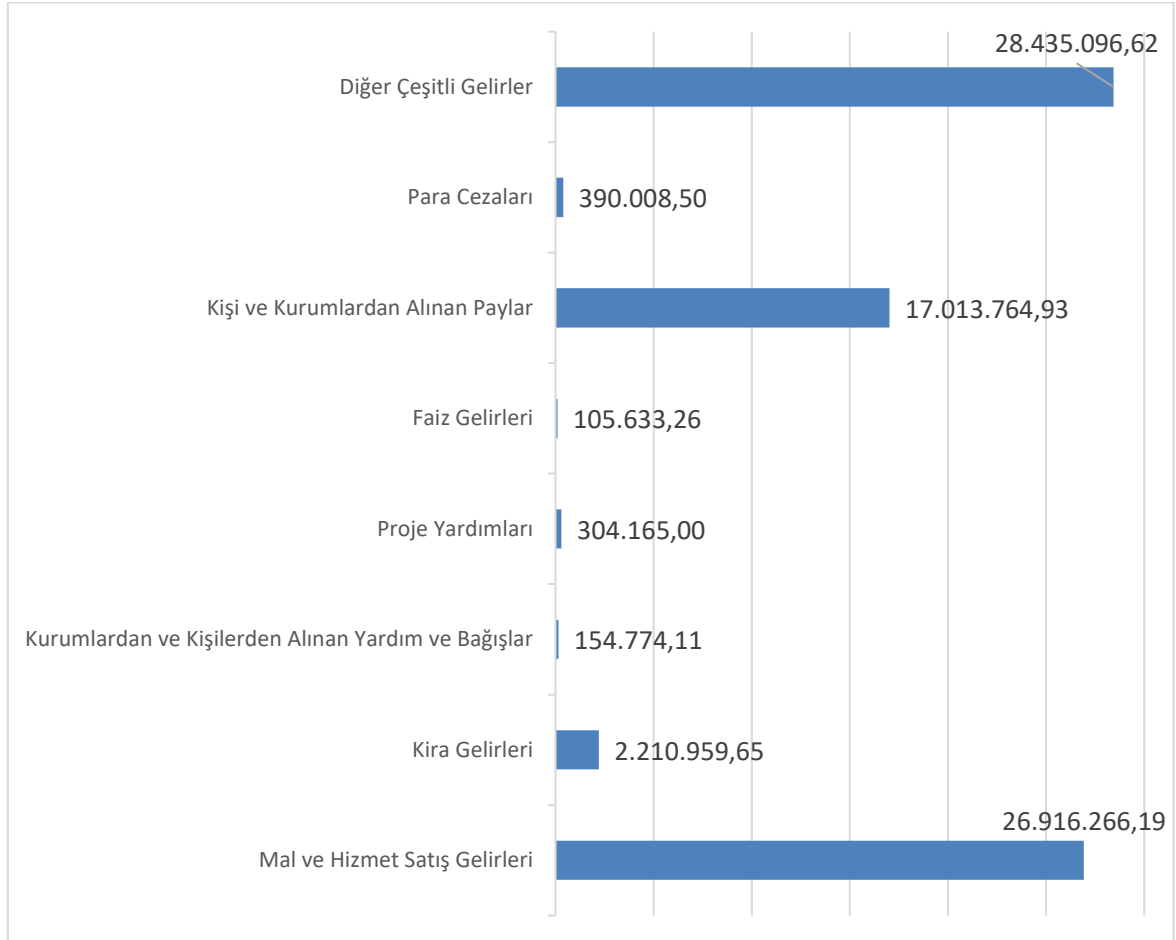

Tablo 121 – Bütçe Gelir/Gider Dengeleri

YILLARA GÖRE TOPLAM BÜTÇE GELİR/GİDER DENGESİ					
AÇIKLAMA	2018	2019	2020	2021	2022
Toplam Bütçe Geliri	348.772.486,95	364.850.399,00	432.052.901,00	559.724.298,00	1.016.690.654,00
Toplam Bütçe Gideri	347.146.584,00	364.781.398,00	437.970.747,00	559.122.817,00	983.444.487,10
Gelir / Gider Farkı	1.625.902,95	69.001,00	-5.917.846,00	601.481,00	33.246.166,90

Kaynak: Strateji Geliştirme Daire Başkanlığı

Grafik 19 – Yıllara Göre Bütçe Gelirleri

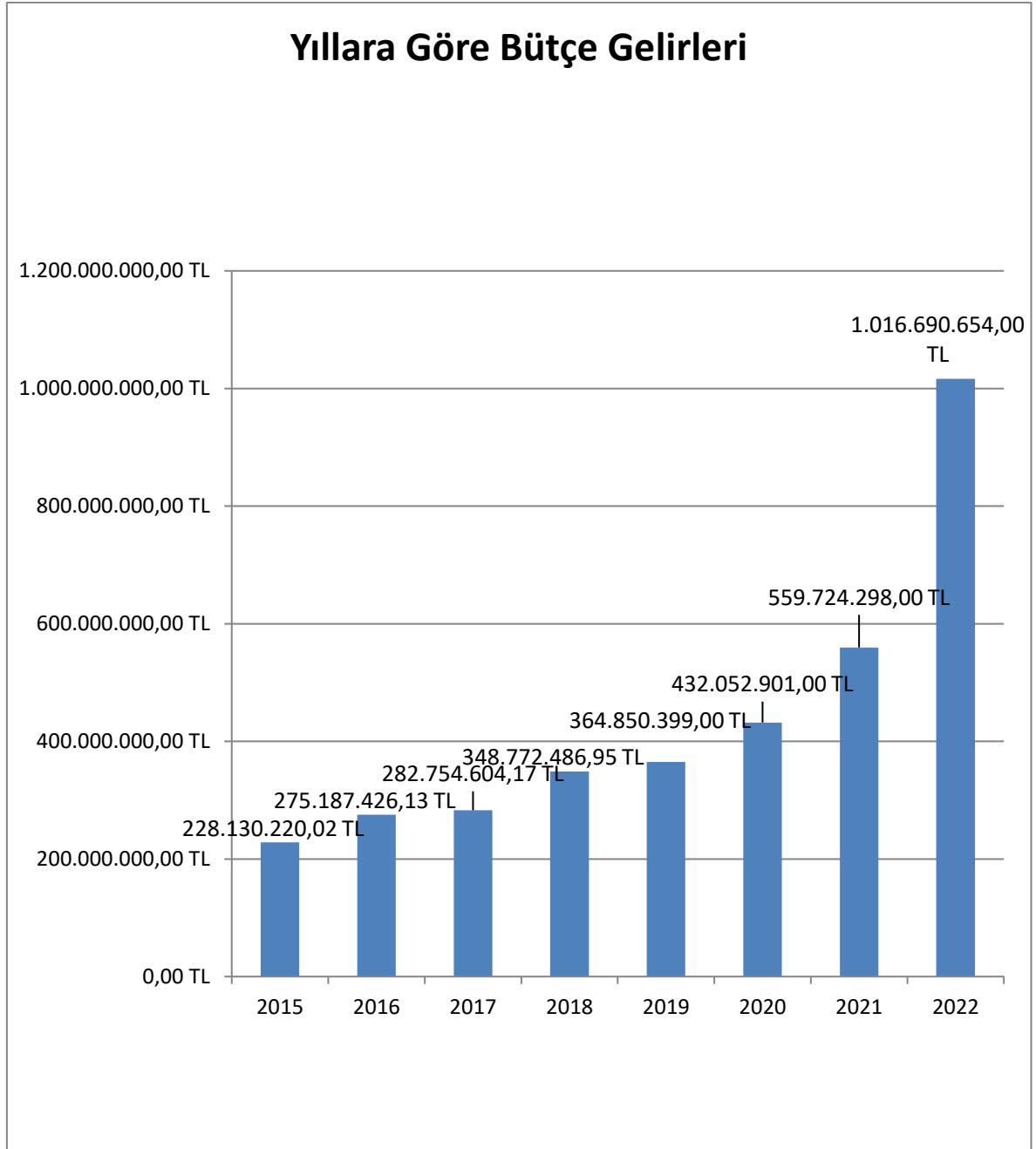

2021 Yılında 559.724.298,00 TL olan bütçe gelirleri, 2022 yılında 1.016.690.654,00 TL olarak gerçekleşerek 2021 yılına göre %81 oranında artış göstermiştir.

c) Yatırım Programı Kapsamı Yapılan İşler

Tablo 122 –Sağlık Sektörü Kapsamında Yapılan İşler

Sağlık Sektörü Kapsamında Yapılan İşler	Toplam Maliyet (TL)	2022 Yılı Harcaması (TL)
Onkoloji Hastanesi Tamamlama İnşaatı İşleri	37.500.000,00	23.617.121,75
Hastane Büyük Onarım Giderleri	26.110.000,00	4.883.652,85
Hastane Makine Teçhizat Alımı		4.323.620,15
TOPLAM	63.610.000,00	32.824.394,75

Kaynak: Strateji Geliştirme Daire Başkanlığı

Tablo 123 –Eğitim Sektörü Kapsamında Yapılan İşler

Eğitim Sektörü Kapsamında Yapılan Muhtelif İşler	Toplam Maliyet (TL)	2022 Yılı Harcaması (TL)
MCBÜ Derslik ve Merkezi Birimler İnşaatı (15.500 m2)	74.552.000,00	40.396.965,78
TOPLAM	74.552.000,00	40.396.965,78

Kaynak: Strateji Geliştirme Daire Başkanlığı



Derslik ve Merkezi Birimler İnşaatı



Onkoloji Hastanesi İnşaatı

Tablo 124 –Teknoloji- Araştırma Kapsamında Yapılan İşler

Teknoloji - Araştırma Kapsamında Yapılan Etüt-Proje İşleri	Toplam Maliyet (TL)	2022 Yılı Harcaması (TL)
Rektörlük Bilimsel Araştırma Projeleri	11.421.221,29	11.421.221,29
Yayın Alımı	2.400.000,00	2.364.222,77
TOPLAM	13.821.221,29	13.785.444,06

Kaynak: Strateji Geliştirme Daire Başkanlığı

Tablo 125 –Spor Alanında Yapılan İşler

Spor Alanında Yapılan İşler	Toplam Maliyet (TL)	2022 Yılı Harcaması (TL)
-	-	-
TOPLAM	-	-

Kaynak: Strateji Geliştirme Daire Başkanlığı



2- Temel Mali Tablolara İlişkin Açıklamalar

Manisa Celal Bayar Üniversitesi “Özel Bütçeli İdare” olarak 5018 sayılı Kamu Mali Yönetimi ve Kontrol Kanunu’nun, 5436 sayılı Kanun’un 12’nci maddesi ile değiştirilmiş (II) sayılı cetvelinin (A) bölümünde sayılan Yükseköğretim Kurulu, Üniversiteler ve Yüksek Teknoloji Enstitüleri içerisinde yer alan Kamu İdaresi, Merkezi Yönetim Bütçe Kanunu ile verilen hazine yardımı ve öz gelirlerini kullanarak giderlerini finanse etmekte olup, mali tabloları aşağıda sunulmuştur.

Tablo 126 –2022 Yılı Bilançosu

MANİSA CELAL BAYAR ÜNİVERSİTESİ 2022 YILI BİLANÇOSU					
AKTİF HESAPLAR			PASİF HESAPLAR		
1	Dönen Varlıklar	134.525.074,07	3	Kısa Vadeli Yabancı Kaynaklar	32.651.523,78
10	Hazır Değerler	11.337.095,69	32	Faaliyet Borçları	533.077,61
100	Kasa Hesabı	0,00	320	Bütçe Emanetleri Hesabı	533.077,61
102	Banka Hesabı	835.168,13	33	Emanet Yabancı Kaynaklar	4.815.492,31
103	Verilen Çekler Ve Gönderme Emirleri Hes.(-)		330	Alınan Depozito ve Teminatlar Hesabı	3.961.871,01
104	Proje Özel Hesabı	10.495.457,64	333	Emanetler Hesabı	853.621,30
105	DÖVİZ HESABI	6469,92			
12	Faaliyet Alacakları	28.532.528,15	36	Ödenecek Diğer Yükümlülükler	27.024.765,74
120	Gelirlerden Alacaklar Hesabı	28.438.005,31	360	Ödenecek Vergi ve Fonlar Hesabı	8.794.734,70
121	Gelirlerden Takipli Alacaklar Hesabı	94.522,84	361	Ödenecek Sosyal Güvenlik Kesintileri Hesabı	1.239.790,08
126	Verilen Depozito ve Teminatlar Hesabı	0,00	362	Fonlar veya Diğer Kamu İdareleri Adına Yapılan Tahsilat Hesabı	10.534,67
13	KURUM ALACAKLARI	56.959.766,07	368	Vadesi Geçmiş, Ertelenmiş veya Taksit Vergi ve Diğer Yük.	16.979.706,29
			38	GELECEK AYLARA AİT GELİRLER VE GİDER TAHAKKUKLARI	278.188,12
			380	GELECEK AYLARA AİT GELİRLER HESABI	278.188,12
135	Tek Hazine Kurumlar Hesabından Alacaklar Hesabı	56.959.766,07	4	Uzun Vadeli Yabancı Kaynaklar	70.148.799,14
14	Diğer Alacaklar	2.262.485,65	43	Diğer Borçlar	1.233.877,82
140	Kişilerden Alacaklar Hesabı	2.262.485,65	430	Alınan Depozito ve Teminatlar Hesabı	1.233.877,82
15	Stoklar	4.658.338,09	47	Borç ve Gider Karşılıkları	68.806.561,58
150	İlk Madde ve Malzeme Hesabı	4.639.914,75	472	Kıdem Tazminatı Karşılığı Hesabı	68.806.561,58
151	YARI MAMULLER- ÜRETİM HESABI	18.423,34		GELECEK YILLARA AİT GELİRLER VE GİDER TAHAKKUKLARI	108.359,74

				GELECEK YILLARA AİT GELİRLER HESABI	108.359,74
16	Ön Ödemeler	30.744.860,42	5	Öz Kaynaklar	1.259.490.317,87
162	Bütçe Dışı Avans ve Krediler Hesabı	30.744.860,42	50	Net Değer	1.121.684.219,42
18	GELECEK AYLARA AİT GİDERLER VE GELİR TAHAKKUKLARI	30.000,00			
180	GELECEK AYLARA AİT GİDERLER HESABI	30.000,00			
2	Duran Varlıklar	1.227.765.566,72	500	Net Değer Hesabı	1.121.684.219,42
24	Mali Duran Varlıklar	11.600.036,02	51	Değer Hareketleri	244.110,73
241	Mal ve Hizmet Üreten Kuruluşlara Yatırılan Sermayeler Hesabı	11.600.001,00	519	Değer Hareketleri Sonuç Hesabı	244.110,73
242	Döner Sermayeli Kuruluşlara Yatırılan Sermayeler Hesabı	35,02	57	Geçmiş Yıllar Olumlu Faaliyet Sonuçları	1.713.406.909,94
25	Maddi Duran Varlıklar	1.216.165.530,70	570	Geçmiş Yıllar Olumlu Faaliyet Sonuçları Hesabı	1.713.406.909,94
250	Arazi ve Arsalar Hesabı	597.658.631,56	58	Geçmiş Yıllar Olumsuz Faaliyet Sonuçları	-
251	Yeraltı ve Yerüstü Düzenleri Hesabı	41.375.648,81	580	Geçmiş Yıllar Olumsuz Faaliyet Sonuçları Hesabı (-)	-
252	Binalar Hesabı	490.284.710,49	59	Dönem Faaliyet Sonuçları	91.813.540,51
253	Tesis, Makine ve Cihazlar Hesabı	139.849.035,71	590	Dönem Olumlu Faaliyet Sonucu Hesabı	91.813.540,51
254	Taşıtlar Hesabı	5.018.386,36	591	Dönem Olumsuz Faaliyet Sonucu Hesabı (-)	0,00
255	Demirbaşlar Hesabı	77.005.776,83			
257	Birikmiş Amortismanlar ve Değer Düşüklüğü Karşılığı Hesabı (-)	-241.646.073,43			
258	Yapılmakta Olan Yatırımlar Hesabı	106.619.414,37			
26	Maddi Olmayan Duran Varlıklar	0,00			
260	Haklar Hesabı	14.493.643,57			
267	Diğer Maddi Olmayan Duran Varlıklar Hesabı	183.841,43			
268	Birikmiş Amortismanlar ve Değer Düşüklüğü Karşılığı Hesabı (-)	-14.677.485,00			
29	Diğer Duran Varlıklar	0,00			
294	Elden Çıkarılacak Stoklar ve Maddi Duran Varlıklar Hesabı	252.134,60			
299	Birikmiş Amortismanlar Hesabı (-)	-252.134,60			
AKTİF TOPLAMI		1.362.290.640,79	PASİF TOPLAMI		1.362.290.640,79
BİLANÇO DİPNOTLARI					
910 Alınan Teminat Mektupları Hesabı					20.467.244,83
911 Alınan Teminat Mektupları Emanetleri Hesabı					20.467.244,83

914 Verilen Teminat Mektupları Hesabı	1.848.061,02
915 Verilen Teminat Mektupları Karşılığı Hesabı	1.848.061,02
920 Gider Taahhütleri Hesabı	48.345.570,33
921 Gider Taahhütleri Karşılığı Hesabı	48.345.570,33
948 Başka Birimler Adına İzlenen Alacaklar Hesabı	9.850.585,46
949 Başka Birimler Adına İzlenen Alacak Emanetleri Hesabı	9.850.585,46
962 Yükseköğretim Kurumları Bilimsel Projeler Hesabı	13.274.294,76
963 Bilimsel Projeler Karşılığı Hesabı	13.274.294,76
990 Kiraya Ver. İrtifak Hak Tesis Ed Maddi Duran Var Kay Değ Hes.	1.955.066,36
993 Maddi Duran Varlıkların Kira ve İrtifak Hakkı Gel. Hesabı	3.227.490,38
998 Diğer Nazım Hesaplar Hesabı	3.389.142,88
999 Diğer Nazım Hesaplar Karşılığı Hesabı	8.571.699,62

Tablo 127 –2022 Yılı Faaliyet Sonuçları Tablosu

MANİSA CELAL BAYAR ÜNİVERSİTESİ 2022 YILI FAALİYET SONUÇLARI TABLOSU							
Ekonomik Kodlar		Giderin Türü	2022 Yılı	Ekonomik Kodlar		Gelirin Türü	2022 Yılı
630		GİDERLER HESABI	966.836.535,81	600		GELİRLER HESABI	1.060.219.553,94
630	01	Personel Giderleri	694.666.767,25	600	03	Teşebbüs ve Mülkiyet Gelirleri	29.733.795,31
630	02	Sosyal Güvenlik Kurumlarına Devlet Primi Giderleri	101.553.610,94	600	04	Alınan Bağış ve Yardımlar ile Özel Gelirler	965.091.809,15
630	03	Mal ve Hizmet Alım Giderleri	72.981.435,28	600	05	Diğer Gelirler	62.751.519,20
630	05	Cari Transferler	35.841.825,64	600	11	Değer ve Miktar Değişimleri Gelirleri	2.634.878,28
630	07	Sermaye Giderleri	0,00	600	25	Kamu İdarelerinden Bedelsiz Olarak Alınan Mali Olmayan Varlıklardan Elde Edilen Gelirler	7.552,00
630	11	Değer ve Miktar Değişimleri Giderleri	523.858,61				
630	13	Amortisman Giderleri	32.485.436,40				
630	14	İlk Madde ve Malzeme Giderleri	15.866.105,89				
630	20	Silinen Alacaklardan Kaynaklanan Giderler	212.142,73				
630	30	Proje Kapsamında Yapılan Cari Giderler	12.639.441,35				
630	99	Diğer Giderler	65.911,72				
GİDERLER TOPLAMI (A)			966.836.535,81				
GELİRLER TOPLAMI (B)			1.060.219.553,94				
İNDİRİM, İADE, İSKONTO TOPLAMI (C)			1.569.477,62	NET GELİR (D=B-C)			1.058.650.076,32
				FAALİYET SONUCU (D-A)			91.813.540,51

3- Mali Denetim Sonuçları

i. İç Denetim Sonuçları

İç Denetim Birimince yapılan denetim, inceleme, araştırma ve danışmanlık faaliyetleri ve bunların sonucunda düzenlenen rapor ve/veya yazılar aşağıdaki tabloda yer almaktadır.

Tablo 128- Manisa Celal Bayar Üniversitesi İç Denetim Birimince Yapılan Denetim-Danışmanlık İncelemesi ve Araştırma Görevlerine İlişkin Düzenlenen Rapor ve/veya Yazılar

Faaliyet Yılı	Raporun Konusu	Düzenleyen Denetçiler	Denetim Gözetim Sorumlusu	Raporun Türü	Rapor /Yazı Tarihi ve Sayısı
2017	İdari ve Mali İşler Daire Başkanlığı Nakil Vasıtaları Hizmet Araçları, Bakım ve Onarım İş ve İşlemleri Sistem, Uygunluk Denetimi	Melih M.TINAZ	Ayşe Hanım DÜZGÜN	Sistem Denetim Raporu	30.03.2017 tarih ve 2017/1 sayılı Sistem Denetim Raporu düzenlenmiştir...
2017	Celal Bayar Üniversitesi Fen Bilimleri Enstitüsü Öğrenci İş ve İşlemleri Süreci Sistem ve Uygunluk Denetimi	Ayşe Hanım DÜZGÜN	Melih M.TINAZ	Sistem Denetim Raporu	22.06.2017 tarih ve 2017/2 sayılı Sistem Denetim Raporu düzenlenmiştir...
2017	İdari ve Mali İşler Daire Başkanlığı Koruma ve Güvenlik İşlemleri Süreci Sistem ve Uygunluk Denetimi	Melih M.TINAZ	Ayşe Hanım DÜZGÜN	Sistem Denetim Raporu	24.07.2017 tarih ve 2017/3 sayılı Sistem Denetim Raporu düzenlenmiştir.
2018	MCB Üniversitesi- Sağlık Bilimleri Enstitüsü Öğrenci İşleri İş ve İşlemleri Süreci- Sistem ve Uygunluk Denetimi	Ayşe Hanım DÜZGÜN	Melih M.TINAZ	Sistem Denetim Raporu	24.04.2018 tarih ve 2018/1 sayılı Sistem Denetim Raporu düzenlenmiştir...
2018	MCB Üniversitesi – İMİD Başkanlığı- Kiralama Birimi- Akhisar Meslek Yüksekokulu Kantini Kiralama İşlemleri Süreci- Sistem ve Uygunluk Denetimi	Melih M.TINAZ	Ayşe Hanım DÜZGÜN (Refakat İzinli / Raporlu) Melih M.TINAZ	Sistem Denetim Raporu	20.09.2018 tarih ve 2018/2 sayılı Sistem Denetim Raporu düzenlenmiştir...
2018	MCB Üniversitesi İMİD Başkanlığı- Kiralama Birimi- OSB Manisa Meslek Yüksekokulu & İlahiyat Fakültesi Kantini Kiralama İşlemleri Süreci- Sistem ve Uygunluk Denetimi	Ayşe Hanım DÜZGÜN (Refakat İzinli / Raporlu) Melih M.TINAZ	Melih M.TINAZ	Sistem Denetim Raporu	25.10.2018 tarih ve 2018/3 sayılı Sistem Denetim Raporu düzenlenmiştir.
2018	MCB Üniversitesi – İMİD Başkanlığı- Kiralama Birimi-Salihli	Melih M.TINAZ	Ayşe Hanım DÜZGÜN (Refakat	Sistem Denetim Raporu	15.11.2018 tarih ve 2018/4 sayılı Sistem

	Meslek Yüksekokulu Kantini Kiralama İşlemleri Süreci-Sistem ve Uygunluk Denetimi		İzinli / Raporlu) Melih M.TINAZ		Denetim Raporu düzenlenmiştir.
2018	MCB Üniversitesi İMİD Başkanlığı-Kiralama Birimi-Köprübaşı Meslek Yüksekokulu Kantini Kiralama İşlemleri Süreci - Sistem ve Uygunluk Denetimi	Ayşe Hanım DÜZGÜN (Refakat İzinli / Raporlu) Melih M.TINAZ	Melih M.TINAZ	Sistem Denetim Raporu	27.11.2018 Tarih ve 2018/5 sayılı Sistem Denetim Raporu düzenlenmiştir.
2019	MCB Üniversitesi-Hasan Ferdi Turgutlu Teknoloji Fakültesinin Taşınır Mal İşlemleri, Öğrenci İşleri İşlemleri ve Ek Ders Ödeme İşlemleri Süreci (Sınırlı) Sistem ve Uygunluk Denetimi	Ayşe Hanım DÜZGÜN	Melih M. TINAZ	Sistem Denetim Raporu	06.09.2019 tarih ve 2019/1 sayılı Sistem Denetim Raporu düzenlenmiştir...
2019	MCB Üniversitesi – Turgutlu Meslek Yüksek Okulu Taşınır Mal İşlemleri, Öğrenci İşleri İşlemleri, Maaş Ödeme İşlemleri ve Ek Ders Ödeme İşlemleri Süreci (Sınırlı) Sistem ve Uygunluk Denetimi	Ayşe Hanım DÜZGÜN	Melih M. TINAZ	Sistem Denetim Raporu	06.09.2019 tarih ve 2019/2 sayılı Sistem Denetim Raporu düzenlenmiştir...
2019	MCB Üniversitesi Akhisar Meslek Yüksekokulu Taşınır Mal İşlemleri Öğrenci İşleri İşlemleri, Maaş Ödeme İşlemleri ve Ek Ders Ödeme İşlemleri Süreci (Sınırlı) Sistem ve Uygunluk Denetimi	Ayşe Hanım DÜZGÜN	Melih M. TINAZ	Sistem Denetim Raporu	06.09.2019 tarih ve 2019/3 sayılı Sistem Denetim Raporu düzenlenmiştir.
2019	MCB Üniversitesi – Saruhanlı Meslek Yüksekokulu Taşınır Mal İşlemleri Öğrenci İşleri İşlemleri, Maaş Ödeme İşlemleri ve Ek Ders Ödeme İşlemleri Süreci (Sınırlı) Sistem ve Uygunluk Denetimi	Ayşe Hanım DÜZGÜN	Melih M. TINAZ	Sistem Denetim Raporu	12.11.2019 tarih ve 2019/4 sayılı Sistem Denetim Raporu düzenlenmiştir.
2020	MCBÜ Uluslararası İlişkiler Koordinatörlüğü-Erasmus Ofisi- (KA-103 ve KA-107) Projeleri	Melih M.TINAZ	Ayşe Hanım DÜZGÜN	Sistem, Uygunluk Denetim Raporu	Denetim Kaynağı eksikliği ve Covid-19 Pandemisi nedeniyle Tamamlanamadığından 2021 Yılı Denetim Programına alınmıştır.
2020	MCBÜ Hafsa Sultan Hastanesi Asistanlar Tarafından Verilen Hizmetlere Ait Ek Ödemeye Esas Faaliyet Puanlarının Asistandan Sorumlu Öğretim	Melih M.TINAZ	-	Danışmanlık İnceleme Raporu	Üniversite Hastane ortamında saha çalışmasına başlanılmış ancak Covid-19 Pandemisi ve Hastane ortamındaki sıkıntılı dönem

	Üyesine Verilmesinden Kaynaklanan “Döner Sermaye Katkı Payı Ödemelerine Esas Performans Puanlama Hataları”				nedeniyle tamamlanmamıştır.
2020	MCBÜ Hafsa Sultan Hastanesinde Doktorlara (MDÖ) Adı Altında Yapılan Mesai Dışı Ödemelerinin İncelenmesi...	Melih M.TINAZ	-	Danışmanlık İnceleme Raporu	Üniversite Hastane ortamında saha çalışmasına başlanılmış ancak Covid-19 Pandemisi ve Hastane ortamındaki sıkıntılı dönem nedeniyle tamamlanmamıştır.
2020	MCBÜ Hafsa Sultan Hastanesinde Doktorlara Tedavi İşlevleri Karşılığında Yapılan Olası Kayıt Dışı Ödemeler Olup Olmadığı...	Melih M.TINAZ	-	Danışmanlık İnceleme Raporu	Üniversite Hastane ortamında saha çalışmasına başlanılmış ancak Covid-19 Pandemisi ve Hastane ortamındaki sıkıntılı dönem nedeniyle tamamlanmamıştır.
2021	Uluslararası İlişkiler Koordinatörlüğü Erasmus Ofisi Sınırlı Denetimi	Melih M.TINAZ	-	Sistem ve Uygunluk Denetimi Raporu	06/08/2021 tarih ve 2021/1 sayılı "Sistem ve Uygunluk Denetimi Raporu" düzenlenmiştir.

ii. Dış Denetim Sonuçları

Sayıştay Başkanlığınca, Üniversitemizin 2021 yılına ait denetim raporu 2022 yılının Eylül ayında yayımlanmıştır.

Raporun MCBÜ 2021 Yılı Sayıştay Düzenlilik Denetim Raporu kısmında denetim görüşünü etkileyen 3 bulgu, denetim görüşünü etkilemeyen 8 bulgu yer almıştır. Sayıştay; denetim görüşünde, 2021 yılına ilişkin geçerli finansal raporlama çerçevesi kapsamındaki mali rapor ve tablolarının yukarıda belirtilen 3 bulgu hariç tüm önemli yönleriyle doğru ve güvenilir bilgi içerdiği kanaatine varmıştır.

Raporun MCBÜ Döner Sermaye İşletmesi 2021 Yılı Sayıştay Düzenlilik Denetim Raporu kısmında ise denetim görüşünü etkileyen 5 bulgu, denetim görüşünü etkilemeyen 7 bulgu yer almıştır. Sayıştay; denetim görüşünde, 2021 yılına ilişkin geçerli finansal raporlama çerçevesi kapsamındaki mali rapor ve tablolarının 5 bulgu hariç tüm önemli yönleriyle doğru ve güvenilir bilgi içerdiği kanaatine varmıştır.

B- Performans Bilgileri

1- Program, Alt Program, Faaliyet Bilgileri

Tablo 129: Program, Alt Program, Faaliyet Bilgileri

PROGRAM	ALT PROGRAM	FAALİYET
ARAŞTIRMA, GELİŞTİRME VE YENİLİK	ARAŞTIRMA ALTYAPILARI	
	YÜKSEKÖĞRETİMDE BİLİMSEL ARAŞTIRMA VE GELİŞTİRME	Yükseköğretim Kurumları Temel Araştırma Hizmetleri Yükseköğretim Kurumlarının Bilimsel Araştırma Projeleri
HAYAT BOYU ÖĞRENME	YÜKSEKÖĞRETİM KURUMLARI SÜREKLİ EĞİTİM FAALİYETLERİ	
TEDAVİ EDİCİ SAĞLIK	TEDAVİ HİZMETLERİ	Üniversite Genel Hastane Hizmetleri Doktora ve Tıpta Uzmanlık Eğitimi
YÜKSEKÖĞRETİM	ÖN LİSANS EĞİTİMİ, LİSANS EĞİTİMİ VE LİSANSÜSTÜ EĞİTİM	Yükseköğretim Kurumları Bilgi ve Kültürel Kaynaklar ile Sportif Altyapının Geliştirilmesi Hizmetleri
		Yükseköğretim Kurumları Birinci Öğretim
		Yükseköğretim Kurumları İkinci Öğretim
	YÜKSEKÖĞRETİMDE ÖĞRENCİ YAŞAMI	Yükseköğretim Kurumları Tezsiz Yüksek Lisans
		Yükseköğretim Kurumları Uzaktan Eğitim
		Yükseköğretimde Beslenme Hizmetleri Yükseköğretimde Kültür ve Spor Hizmetleri Yükseköğretimde Öğrenci Yaşamına İlişkin Diğer Hizmetler Yükseköğretimde Sağlık Hizmetleri
YÖNETİM VE DESTEK PROGRAMI	TEFTİŞ, DENETİM VE DANIŞMANLIK HİZMETLERİ	Hukuki Danışmanlık ve Muhakemat Hizmetleri
		İç Denetim
	ÜST YÖNETİM, İDARİ VE MALİ HİZMETLER	Bilgi Teknolojilerine Yönelik Faaliyetler
		Genel Destek Hizmetleri
		İnsan Kaynakları Yönetimine İlişkin Faaliyetler İnşaat ve Yapı İşlerinin Yürütülmesi Özel Kalem Hizmetleri

2- Performans Sonuçlarının Değerlendirilmesi

i. Alt Program Hedef ve Göstergeleriyle İlgili Gerçekleşme Sonuçları ve Değerlendirmeler

Tablo 130 – Performans Göstergesi Gerçekleşmeleri İzleme Formu (Form 4)

Yıl:		2022											
Programın Adı:		ARAŞTIRMA, GELİŞTİRME VE YENİLİK											
Alt Programın Adı:		ARAŞTIRMA ALTYAPILARI											
Alt Program Hedefi:		Ülkemizin bilgi birikiminin artırılmasına ve teknolojik gelişimine katkıda bulunmak üzere yükseköğretim kurumlarında araştırma altyapılarının kurulması ve kapasitelerinin güçlendirilmesi											
Sıra	Gösterge Adı	Ölçü Birimi	Önceki Dönem Gerçekleşme		Hedeflenen Gösterge Değeri	Yılsonu Gerçekleşme Tahmini	Gerçekleşme				Yılsonu Değeri	Gerçekleşme Oranı	Gerçekleşme Durumu
			Yılı	Değeri			1. Üç Aylık	2. Üç Aylık	3. Üç Aylık	4. Üç Aylık			
1	Araştırma altyapısı projesi tamamlanma oranı	Oran	2021	0	0,6500	0,5700	0	0	0	0	0	-	-
Yıl:		2022											
Programın Adı:		ARAŞTIRMA, GELİŞTİRME VE YENİLİK											
Alt Programın Adı:		YÜKSEKÖĞRETİMDE BİLİMSEL ARAŞTIRMA VE GELİŞTİRME											
Alt Program Hedefi:		Yükseköğretim kurumlarında inovasyon amaçlı bilimsel çalışmaların artırılması											
Sıra	Gösterge Adı	Ölçü Birimi	Önceki Dönem Grç		Hedeflenen Gösterge Değeri	Yılsonu Gerçekleşme Tahmini	Gerçekleşme				Yılsonu Değeri	Gerçekleşme Oranı	Gerçekleşme Durumu
			Yılı	Değeri			1. Üç Aylık	2. Üç Aylık	3. Üç Aylık	4. Üç Aylık			
1	Ar-ge'ye harcanan bütçenin toplam bütçeye oranı	Oran	2021	0,0180	0,0120	0,0100	0	0	0	0,0220	0,0220	183%	Aşıldı
2	Ar-ge sonucu ortaya çıkan ürünlere ilişkin alınan patent sayısı	Sayı	2021	3	14	12	4	1	0	1	6	43%	Hedefe Ulaşılmamıştır
3	Ar-ge sonucu ticarileştirilen ürün sayısı	Sayı	2021	0	0	0	0	0	0	0	0	-	-
4	Araştırma merkezleri gelir miktarı	TL	2021	408.185.192,03	5.050.000	5.000.000	60.803.171,71	69.264.178,41	72.266.006,66	309.621.458,06	511.954.814,84	10137%	Aşıldı

5	Araştırma merkezlerinin sanayi ile yaptığı proje sayısı	Sayı	2021	2	13	12	0	0	0	5	5	38%	Hedefe Ulaşılmamıştır
6	BAP kapsamında desteklenen araştırma projeleri sayısı	Sayı	2021	129	105	100	32	51	104	141	141	134%	Aşıldı
7	Öğretim elemanı başına düşen ar-ge proje sayısı	Sayı	2021	0,07	0,064	0,063	0,02	0,03	0,01	0,02	0,02	31%	Hedefe Ulaşılmamıştır
8	Patent, faydalı model ve endüstriyel tasarım başvuru sayısı	Sayı	2021	10	8	7	3	2	0	4	9	112%	Aşıldı
9	Ulusal ve uluslararası kuruluşlar tarafından desteklenen ar-ge projesi sayısı	Sayı	2021	18	20	17	1	2	5	7	7	35%	Hedefe Ulaşılmamıştır
10	Uluslararası endekslerde yer alan bilimsel yayın sayısı	Sayı	2021	421	550	500	76	186	92	65	419	76%	Hedefe Ulaşılmamıştır
Yıl:		2022											
Programın Adı:		HAYAT BOYU ÖĞRENME											
Alt Programın Adı:		YÜKSEKÖĞRETİM KURUMLARI SÜREKLİ EĞİTİM FAALİYETLERİ											
Alt Program Hedefi:		Toplumun tüm kesimlerine ihtiyaç duyduğu alanlarda eğitimler verilmesi, kamu kurum ve kuruluşları, özel sektör ve uluslararası kuruluşlarla işbirliğinin gelişmesine katkıda bulunulması											
Sıra	Gösterge Adı	Ölçü Birimi	Önceki Dönem		Hedeflenen Gösterge Değeri	Yılsonu Gerçekleşme Tahmini	Gerçekleşme				Yılsonu Değeri	Gerçekleşme Oranı	Gerçekleşme Durumu
			Yılı	Değeri			1. Üç Aylık	2. Üç Aylık	3. Üç Aylık	4. Üç Aylık			
1	Dezavantajlı gruplara yönelik sosyal entegrasyon ve kapsayıcılığa ilişkin yapılan faaliyet sayısı	Sayı	2021	9	12	10	0	0	2	4	6	50%	Ulaşılamadı
2	Eğitim programlarına başvuran kişi sayısı	Sayı	2021	284	1.500	300	262	209	173	213	857	57%	Ulaşılamadı
3	Mezunlara yönelik gerçekleştirilen faaliyet sayısı	Sayı	2021	0	12	10	3	0	6	6	15	125%	Aşıldı
4	Sürekli Eğitim Merkezi (SEM) ve Dil Merkezi (DİLMER) tarafından mesleki eğitime yönelik verilen sertifika sayısı	Sayı	2021	57	320	50	11	60	4	11	86	26%	Ulaşılamadı
5	Tamamlanan sosyal sorumluluk projeleri sayısı	Sayı	2021	296	240	210	0	0	0	314	314	130%	Aşıldı
6	Üniversitenin çevrecilik alanlarında aldığı ödül sayısı	Sayı	2021	0	0	0	0	0	0	0	0	-	-

Yıl:	2022												
Programın Adı:	TEDAVİ EDİCİ SAĞLIK												
Alt Programın Adı:	TEDAVİ HİZMETLERİ												
Alt Program Hedefi:	Tedavi edici sağlık hizmetinin erişilebilir ve etkili olarak sunulmasının sağlanması												
Sıra	Gösterge Adı	Ölçü Birimi	Önceki Dönem		Hedeflenen Gösterge Değeri	Yılsonu Gerçekleşme Tahmini	Gerçekleşme				Yılsonu Değeri	Gerçekleşme Oranı	Gerçekleşme Durumu
			Yılı	Değeri			1. Üç Aylık	2. Üç Aylık	3. Üç Aylık	4. Üç Aylık			
1	Ameliyat sayısı	Sayı	2021	24.707	23.000	22.000	6.694	8.026	7.670	7.941	30.331	131%	Aşıldı
2	Üniversite hastaneleri nitelikli yatak oranı	Oran	2021	94,96	95	94	94,96	94,96	94,96	94,96	94,96	100%	Ulaşıldı
3	Üniversite hastaneleri yatak doluluk oranı	Oran	2021	83,55	79	78	77,25	78,35	78,60	80,05	80,05	101%	Ulaşıldı
4	Yatan hasta sayısı	Sayı	2021	36.448	30.500	30.000	10.227	10.959	10.381	11.269	42.836	140%	Aşıldı
Yıl:	2022												
Programın Adı:	YÜKSEKÖĞRETİM												
Alt Programın Adı:	ÖĞRETİM ELEMANLARINA SAĞLANAN BURS VE DESTEKLER												
Alt Program Hedefi:	Alanında yetkin, araştırmacı, bilgi üreten ve aktaran akademisyenler yetiştirilmesi												
Sıra	Gösterge Adı	Ölçü Birimi	Önceki Dönem		Hedeflenen Gösterge Değeri	Yılsonu Gerçekleşme Tahmini	Gerçekleşme				Yılsonu Değeri	Gerçekleşme Oranı	Gerçekleşme Durumu
			Yılı	Değeri			1. Üç Aylık	2. Üç Aylık	3. Üç Aylık	4. Üç Aylık			
1	SCI, SCI-Expanded, SSCI ve AHCI kapsamındaki dergilerde öğretim elemanı başına düşen yayın sayısı	Sayı	2021	0,11	0,20	0,20	0,10	0,25	0,11	0,08	0,08	40%	Ulaşılamadı
2	Yükseköğretim Kurulu tarafından belirlenecek öncelikli alanlarda sağlanan burslardan yararlanan doktora öğrenci sayısı	Sayı	2021	34	33	32	30	29	29	24	24	72%	Ulaşılamadı
3	Yükseköğretim Kurulu tarafından sağlanan araştırma desteklerinden yararlananların sayısı	Sayı	2021	0	21	20	0	0	0	0	0	-	-
4	Yükseköğretim Kurulu, Türkiye Bilimler Akademisi ve TÜBİTAK bilim, teşvik ve sanat ödülleri sayısı	Sayı	2021	1	100	0	0	0	0	0	0	-	Ulaşılamadı

Yıl:	2022												
Programın Adı:	YÜKSEKÖĞRETİM												
Alt Programın Adı:	ÖN LİSANS EĞİTİMİ, LİSANS EĞİTİMİ VE LİSANSÜSTÜ EĞİTİM												
Alt Program Hedefi:	Mesleki yeterlilik sahibi ve gelişime açık mezunlar yetiştirilmesi												
Sıra	Gösterge Adı	Ölçü Birimi	Önceki Dönem		Hedeflenen Gösterge Değeri	Yılsonu Gerçekleşme Tahmini	Gerçekleşme				Yılsonu Değeri	Gerçekleşme Oranı	Gerçekleşme Durumu
			Yılı	Değeri			1. Üç Aylık	2. Üç Aylık	3. Üç Aylık	4. Üç Aylık			
1	Doktora eğitimini tamamlayanların sayısı	Sayı	2021	54	60	55	10	15	28	3	56	93%	Kısmen Ulaşıldı
2	Eğitim bilimleri kontenjan doluluk oranı	Oran	2021	98,3900	98	97	98,3900	98,3900	98,3900	98,3900	98,3900	100%	Ulaşıldı
3	Eğitimin program süresinde bitirilme oranı	Oran	2021	0,6700	55	53	0	72,7000	64,8300	63	63	114%	Ulaşıldı
4	Fen bilimleri kontenjan doluluk oranı	Oran	2021	93,2000	92	91	93,2000	93,2000	93,2000	93,2000	93,20	101%	Ulaşıldı
5	Kütüphanede bulunan basılı ve elektronik kaynak sayısı	Sayı	2021	6.484.041	295.000	290.000	6.485.501	6.675.054	6.675.296	6.470.323	6.470.323	2193%	Aşıldı
6	Kütüphanede bulunan öğrenci başına düşen basılı ve elektronik kaynak sayısı	Sayı	2021	145	94	92	145	149	153	148	148	157%	Aşıldı
7	Kütüphaneden yararlanan kişi sayısı	Sayı	2021	616.483	50.000	48.000	132.633	234.252	140.722	244.287	751.894	1503%	Aşıldı
8	Lisansüstü öğrencilerin toplam öğrenciler içindeki payı	Oran	2021	6,5700	7,5000	7,2000	6,6700	6,8600	7,8000	7,8000	7,80	104%	Ulaşıldı
9	Öğrenci başına düşen eğitim alanı	Metrekare	2021	1,2900	1,3000	1,2900	1,2900	1,7000	1,4400	1,4600	1,4600	112%	Ulaşıldı
10	Öğrenci başına düşen kapalı alan	Metrekare	2021	7,6700	7,7000	7,6700	7,6700	9,8900	8,4100	8,5700	8,5700	111%	Ulaşıldı
11	Öğrenci değişim programlarından yararlanan öğrencilerin oranı	Oran	2021	0,2200	0,4200	0,3200	0,1300	0,2500	0,5100	0,5500	0,55	130%	Aşıldı
12	Öğretim üyesi başına düşen öğrenci sayısı	Sayı	2021	58,89	66	65	59	54	57	54	54	81%	Kısmen Ulaşıldı
13	Sağlık bilimleri kontenjan doluluk oranı	Oran	2021	99,27	98	97	99,27	99,27	99,27	99,27	99,27	101%	Ulaşıldı
14	Sosyal bilimler kontenjan doluluk oranı	Oran	2021	73,03	70	69	73,07	73,07	73,07	73,07	73,07	104%	Ulaşıldı
15	Teknokent veya Teknoloji Transfer Ofisi (TTO) projelerine katılan öğrenci sayısı	Sayı	2021	127	105	100	67	68	83	68	68	64%	Ulaşılamadı
16	Uluslararası kuruluşlarla ortak uygulanan eğitim programı sayısı	Sayı	2021	0	0	0	0	0	0	0	0	-	-

17	Yabancı dilde eğitim veren program sayısı	Sayı	2021	6	7	6	6	9	11	9	9	128%	Aşıldı
18	Yabancı uyruklu akademisyen sayısı	Sayı	2021	9	10	9	10	10	10	9	9	90%	Kısmen Ulaşıldı
19	Yabancı uyruklu öğrenci sayısı	Sayı	2021	732	700	680	649	629	597	693	693	99%	Ulaşıldı
20	Yan dal ve çift ana dal programından mezun olanların toplam mezun sayısına oranı	Oran	2021	1,78	0,43	0,42	0,98	0,93	0,88	1,17	1,17	272%	Ulaşıldı
Yıl:		2022											
Programın Adı:		YÜKSEKÖĞRETİM											
Alt Programın Adı:		YÜKSEKÖĞRETİMDE ÖĞRENCİ YAŞAMI											
Alt Program Hedefi:		Yükseköğretim öğrencilerine sunulan beslenme ve barınma hizmetlerinin kalitesinin artırılması; öğrencilerin kişisel ve sosyal gelişimi desteklenerek yaşam kalitesinin yükseltilmesi											
Sıra	Gösterge Adı	Ölçü Birimi	Önceki Dönem Grç Yılı	Önceki Dönem Değeri	Hedeflenen Gösterge Değeri	Yılsonu Gerçekleşme Tahmini	Gerçekleşme						
							1. Üç Aylık	2. Üç Aylık	3. Üç Aylık	4. Üç Aylık	Yılsonu Değeri	Gerçekleşme Oranı	Gerçekleşme Durumu
1	Barınma hizmetlerinden yararlanan öğrenci sayısı	Sayı	2021	0	0	0	0	0	0	0	0	-	-
2	Beslenme hizmetlerinden yararlanan öğrenci sayısı	Sayı	2021	6.150	11.000	10.000	6.250	8.100	5.250	11.750	11.750	106%	Ulaşıldı
3	Öğrenci başına düşen sosyal donatı alanı	Metrekare	2021	0,63	0,62	0,60	0,63	0,92	0,78	0,77	0,77	124%	Aşıldı
4	Öğrenci kulüp ve topluluk sayısı	Sayı	2021	99	82	80	100	100	100	100	100	121%	Aşıldı
5	Sosyal, kültürel ve sportif faaliyet sayısı	Sayı	2021	50	60	55	112	148	176	66	502	836%	Aşıldı
6	Yükseköğretimde öğrenci başına barınma harcaması	TL	2021	0	0	0	0	0	0	0	0	-	-
7	Yükseköğretimde öğrenci başına beslenme harcaması	TL	2021	20,28	16	16	20,65	27,78	39,49	40,82	40,82	155%	Aşıldı
8	Yükseköğretimde öğrenci yaşamından memnuniyet oranı	Oran	2021	57,35	58	56	0	0	0	53,40	53,40	92%	Kısmen Ulaşıldı
9	Yükseköğretimde öğrencilere sunulan sağlık hizmetinden yararlanan öğrenci sayısının toplam öğrenci sayısına oranı	Oran	2021	0	0	0	0	0	0	0	0	-	-

ii. Performans Denetim Sonuçları

Tablo 131 – Performans Göstergesi Sonuçları Formu

Program	Alt Program	Alt Program Hedefi	Performans Göstergesi	Hedeflenen Gösterge Değeri	Yılsonu Gerçekleşme Değeri	Gerçekleşme Durumu
ARAŞTIRMA, GELİŞTİRME VE YENİLİK	ARAŞTIRMA ALTYAPILARI	Ülkemizin bilgi birikiminin artırılmasına ve teknolojik gelişimine katkıda bulunmak üzere yükseköğretim kurumlarında araştırma altyapılarının kurulması ve kapasitelerinin güçlendirilmesi	Araştırma altyapısı projesi tamamlanma oranı	%65	0	Ulaşılmadı
ARAŞTIRMA, GELİŞTİRME VE YENİLİK	YÜKSEKÖĞRETİMDE BİLİMSEL ARAŞTIRMA VE GELİŞTİRME	Yükseköğretim kurumlarında inovasyon amaçlı bilimsel çalışmaların artırılması	Ar-ge'ye harcanan bütçenin toplam bütçeye oranı	0,012	0,022	Aşıldı
			Ar-ge sonucu ortaya çıkan ürünlere ilişkin alınan patent sayısı	14	6	Hedefe Ulaşılmamıştır
			Ar-ge sonucu ticarileştirilen ürün sayısı	0	0	-
			Araştırma merkezleri gelir miktarı	5.050.000	511.954.814,84	Aşıldı
			Araştırma merkezlerinin sanayi ile yaptığı proje sayısı	13	5	Hedefe Ulaşılmamıştır
			BAP kapsamında desteklenen araştırma projeleri sayısı	105	141	Aşıldı
			Öğretim elemanı başına düşen ar-ge proje sayısı	0,064	0,020	Hedefe Ulaşılmamıştır
			Patent, faydalı model ve endüstriyel tasarım başvuru sayısı	8	9	Aşıldı
			Ulusal ve uluslararası kuruluşlar tarafından desteklenen ar-ge projesi sayısı	20	7	Hedefe Ulaşılmamıştır
			Uluslararası endekslerde yer alan bilimsel yayın sayısı	550	419	Hedefe Ulaşılmamıştır

Program	Alt Program	Alt Program Hedefi	Performans Göstergesi	Hedeflenen Gösterge Değeri	Yılsonu Gerçekleşme Değeri	Gerçekleşme Durumu
HAYAT BOYU ÖĞRENME	YÜKSEKÖĞRETİM KURUMLARI SÜREKLİ EĞİTİM FAALİYETLERİ	Toplumun tüm kesimlerine ihtiyaç duyduğu alanlarda eğitimler verilmesi, kamu kurum ve kuruluşları, özel sektör ve uluslararası kuruluşlarla işbirliğinin gelişmesine katkıda bulunulması	Dezavantajlı gruplara yönelik sosyal entegrasyon ve kapsayıcılığa ilişkin yapılan faaliyet sayısı	12	6	Ulaşılamadı
			Eğitim programlarına başvuran kişi sayısı	1.500	857	Ulaşılamadı
			Mezunlara yönelik gerçekleştirilen faaliyet sayısı	12	15	Aşıldı
			Sürekli Eğitim Merkezi (SEM) ve Dil Merkezi (DİLMER) tarafından mesleki eğitime yönelik verilen sertifika sayısı	320	86	Ulaşılamadı
			Tamamlanan sosyal sorumluluk projeleri sayısı	240	314	Aşıldı
			Üniversitenin çevrecilik alanlarında aldığı ödül sayısı	0	0	Ulaşılamadı
TEDAVİ EDİCİ SAĞLIK	TEDAVİ HİZMETLERİ	Tedavi edici sağlık hizmetinin erişilebilir ve etkili olarak sunulmasının sağlanması	Ameliyat sayısı	23.000	30.331	Aşıldı
			Üniversite hastaneleri nitelikli yatak oranı	95	94,96	Ulaşıldı
			Üniversite hastaneleri yatak doluluk oranı	79	80,05	Ulaşıldı
			Yatan hasta sayısı	30.500	42.836	Aşıldı

Program	Alt Program	Alt Program Hedefi	Performans Göstergesi	Hedeflenen Gösterge Değeri	Yılsonu Gerçekleşme Değeri	Gerçekleşme Durumu
YÜKSEKÖĞRETİM	ÖĞRETİM ELEMANLARINA SAĞLANAN BURS VE DESTEKLER	Alanında yetkin, araştırmacı, bilgi üreten ve aktaran akademisyenler yetiştirilmesi	SCI, SCI-Expanded, SSCI ve AHCI kapsamındaki dergilerde öğretim elemanı başına düşen yayın sayısı	0,20	0,08	Ulaşılamadı
			Yükseköğretim Kurulu tarafından belirlenecek öncelikli alanlarda sağlanan burslardan yararlanan doktora öğrenci sayısı	33	24	Ulaşılamadı
			Yükseköğretim Kurulu tarafından sağlanan araştırma desteklerinden yararlananların sayısı	21	0	Ulaşılamadı
			Yükseköğretim Kurulu, Türkiye Bilimler Akademisi ve TÜBİTAK bilim, teşvik ve sanat ödülleri sayısı	100	0	Ulaşılamadı

Program	Alt Program	Alt Program Hedefi	Performans Göstergesi	Hedeflenen Gösterge Değeri	Yılsonu Gerçekleşme Değeri	Gerçekleşme Durumu
YÜKSEKÖĞRETİM	ÖN LİSANS EĞİTİMİ, LİSANS EĞİTİMİ VE LİSANSÜSTÜ EĞİTİM	Mesleki yeterlilik sahibi ve gelişime açık mezunlar yetiştirilmesi	Doktora eğitimini tamamlayanların sayısı	60	56	Kısmen Ulaşıldı
			Eğitim bilimleri kontenjan doluluk oranı	98	98,39	Ulaşıldı
			Eğitimin program süresinde bitirilme oranı	55	63	Ulaşıldı
			Fen bilimleri kontenjan doluluk oranı	92	93,20	Ulaşıldı
			Kütüphanede bulunan basılı ve elektronik kaynak sayısı	295.000	6.470.323	Aşıldı
			Kütüphanede bulunan öğrenci başına düşen basılı ve elektronik kaynak sayısı	94	148	Aşıldı
			Kütüphaneden yararlanan kişi sayısı	50.000	751.894	Aşıldı
			Lisansüstü öğrencilerin toplam öğrenciler içindeki payı	7,50	7,80	Ulaşıldı
			Öğrenci başına düşen eğitim alanı	1,30	1,46	Ulaşıldı
			Öğrenci başına düşen kapalı alan	7,70	8,57	Ulaşıldı
			Öğrenci değişim programlarından yararlanan öğrencilerin oranı	0,42	0,55	Aşıldı
			Öğretim üyesi başına düşen öğrenci sayısı	66	54	Kısmen Ulaşıldı
			Sağlık bilimleri kontenjan doluluk oranı	98	99,27	Ulaşıldı
			Sosyal bilimler kontenjan doluluk oranı	70	73,07	Ulaşıldı
			Teknokent veya Teknoloji Transfer Ofisi (TTO) projelerine katılan öğrenci sayısı	105	68	Ulaşılamadı
			Uluslararası kuruluşlarla ortak uygulanan eğitim programı sayısı	0	0	Ulaşılamadı
Yabancı dilde eğitim veren program sayısı	7	9	Aşıldı			

Program	Alt Program	Alt Program Hedefi	Performans Göstergesi	Hedeflenen Gösterge Değeri	Yılsonu Gerçekleşme Değeri	Gerçekleşme Durumu
			Yabancı uyruklu akademisyen sayısı	10	9	Kısmen Ulaşıldı
			Yabancı uyruklu öğrenci sayısı	700	693	Ulaşıldı
			Yan dal ve çift ana dal programından mezun olanların toplam mezun sayısına oranı	0,43	1,17	Ulaşıldı
YÜKSEKÖĞRETİM	YÜKSEKÖĞRETİMDE ÖĞRENCİ YAŞAMI	Yükseköğretim öğrencilerine sunulan beslenme ve barınma hizmetlerinin kalitesinin artırılması; öğrencilerin kişisel ve sosyal gelişimi desteklenerek yaşam kalitesinin yükseltilmesi	Barınma hizmetlerinden yararlanan öğrenci sayısı	0	0	-
			Beslenme hizmetlerinden yararlanan öğrenci sayısı	11.000	11.750	Ulaşıldı
			Öğrenci başına düşen sosyal donatı alanı	0,62	0,77	Aşıldı
			Öğrenci kulüp ve topluluk sayısı	82	100	Aşıldı
			Sosyal, kültürel ve sportif faaliyet sayısı	60	502	Aşıldı
			Yükseköğretimde öğrenci başına barınma harcaması	0	0	Ulaşılamadı
			Yükseköğretimde öğrenci başına beslenme harcaması	16	40,82	Aşıldı
			Yükseköğretimde öğrenci yaşamından memnuniyet oranı	58	53,40	Kısmen Ulaşıldı
			Yükseköğretimde öğrencilere sunulan sağlık hizmetinden yararlanan öğrenci sayısının toplam öğrenci sayısına oranı	0	0	-

3- Stratejik Plan Değerlendirme Tabloları

Amaç 1	Eğitim -öğretim kalitesini geliştirmek ve sürekliliğini sağlamak				
Hedef 1.1	Üniversite tanıtım faaliyetlerini etkinleştirmek				
Hedef 1.1 Performansı	% 74,75				
Hedefe İlişkin Sapmanın Nedeni					
Hedefe İlişkin Alınacak Önlemler					
Sorumlu Birim	Genel Sekreterlik, Protokol, Basın ve Halkla İlişkiler Koordinatörlüğü, Tüm Akademik Birimler				
Performans Göstergesi	Hedefe Etkisi	Plan Dönemi Başlangıç Değeri (A)	İzleme Dönemindeki Yılsonu Hedeflenen Değer (B)	İzleme Dönemindeki Gerçekleşme Değeri (C)	Performans (%) (C-A)/(B-A)
PG1.1.1 : Tanıtım toplantılarının sayısı		11	16	21	%100
Performans Göstergelerine İlişkin Değerlendirmeler					
İlgililik	Performans göstergesinde bir değişiklik ihtiyacı doğmamıştır.				
Etkililik	Hedeflenen değere ulaşılmıştır.				
Etkinlik	Tahmini maliyet tablosunda değişiklik ihtiyacı yoktur.				
Sürdürülebilirlik	Performans göstergesinin devam ettirilmesinde herhangi bir risk mevcut değildir.				
Performans Göstergesi	Hedefe Etkisi	Plan Dönemi Başlangıç Değeri (A)	İzleme Dönemindeki Yılsonu Hedeflenen Değer (B)	İzleme Dönemindeki Gerçekleşme Değeri (C)	Performans (%) (C-A)/(B-A)
PG1.1.2 : Medyada yer alan tanıtım faaliyetlerinin sayısı		46	51	3	%6
Performans Göstergelerine İlişkin Değerlendirmeler					
İlgililik	Performans göstergesinde bir değişiklik ihtiyacı doğmamıştır.				
Etkililik	Hedeflenen değere büyü ulaşılammıştır.				
Etkinlik	Tahmini maliyet tablosunda değişiklik ihtiyacı yoktur.				
Sürdürülebilirlik	Performans göstergesinin devam ettirilmesinde herhangi bir risk mevcut değildir.				
Performans Göstergesi	Hedefe Etkisi	Plan Dönemi Başlangıç Değeri (A)	İzleme Dönemindeki Yılsonu Hedeflenen Değer (B)	İzleme Dönemindeki Gerçekleşme Değeri (C)	Performans (%) (C-A)/(B-A)
PG1.1.3 : Tanıtım fuarlarına katılım sayısı		9	14	13	%93
Performans Göstergelerine İlişkin Değerlendirmeler					
İlgililik	Performans göstergesinde bir değişiklik ihtiyacı doğmamıştır.				
Etkililik	Hedeflenen değere büyük ölçüde ulaşılmıştır.				
Etkinlik	Tahmini maliyet tablosunda değişiklik ihtiyacı yoktur.				
Sürdürülebilirlik	Performans göstergesinin devam ettirilmesinde herhangi bir risk mevcut değildir.				
Performans Göstergesi	Hedefe Etkisi	Plan Dönemi Başlangıç Değeri (A)	İzleme Dönemindeki Yılsonu Hedeflenen Değer (B)	İzleme Dönemindeki Gerçekleşme Değeri (C)	Performans (%) (C-A)/(B-A)
PG1.1.4 : Birim bazında Web sayfası tıklanma sayısı (Milyon)		2,20	2,23	6,37	%100
Performans Göstergelerine İlişkin Değerlendirmeler					
İlgililik	Performans göstergesinde bir değişiklik ihtiyacı doğmamıştır.				
Etkililik	Hedeflenen değere ulaşılmıştır.				
Etkinlik	Tahmini maliyet tablosunda değişiklik ihtiyacı yoktur.				
Sürdürülebilirlik	Performans göstergesinin devam ettirilmesinde herhangi bir risk mevcut değildir.				

Amaç 1	Eğitim -öğretim kalitesini geliştirmek ve sürekliliğini sağlamak				
Hedef 1.2	Uygulamalı eğitim modelini yaygınlaştırmak ve tanıtımını sağlamak				
Hedef 1.2 Performansı	%73,3				
Hedefe İlişkin Sapmanın Nedeni					
Hedefe İlişkin Alınacak Önlemler					
Sorumlu Birim	Tüm Akademik Birimler				
Performans Göstergesi	Hedefe Etkisi	Plan Dönemi Başlangıç Değeri (A)	İzleme Dönemindeki Yılsonu Hedeflenen Değer (B)	İzleme Dönemindeki Gerçekleşme Değeri (C)	Performans (%) (C-A)/(B-A)
PG1.2.1 : İntörn eğitimine geçen program sayısı		5	77	52	%67
Performans Göstergelerine İlişkin Değerlendirmeler					
İlgililik	Performans göstergesinde bir değişiklik ihtiyacı doğmamıştır.				
Etkililik	Hedeflenen değere ulaşamamıştır.				
Etkinlik	Tahmini maliyet tablosunda değişiklik ihtiyacı yoktur.				
Sürdürülebilirlik	Performans göstergesinin devam ettirilmesinde herhangi bir risk mevcut değildir.				
Performans Göstergesi	Hedefe Etkisi	Plan Dönemi Başlangıç Değeri (A)	İzleme Dönemindeki Yılsonu Hedeflenen Değer (B)	İzleme Dönemindeki Gerçekleşme Değeri (C)	Performans (%) (C-A)/(B-A)
PG1.2.2 : İntörn eğitimi için bağlantı kurulan / sözleşme yapılan işyeri sayısı		200	290	11129	%100
Performans Göstergelerine İlişkin Değerlendirmeler					
İlgililik	Performans göstergesinde bir değişiklik ihtiyacı doğmamıştır.				
Etkililik	Hedeflenen değere ulaşılmıştır.				
Etkinlik	Tahmini maliyet tablosunda değişiklik ihtiyacı yoktur.				
Sürdürülebilirlik	Performans göstergesinin devam ettirilmesinde herhangi bir risk mevcut değildir.				
Performans Göstergesi	Hedefe Etkisi	Plan Dönemi Başlangıç Değeri (A)	İzleme Dönemindeki Yılsonu Hedeflenen Değer (B)	İzleme Dönemindeki Gerçekleşme Değeri (C)	Performans (%) (C-A)/(B-A)
PG1.2.3 : İntörn eğitimine başlayan öğrenci sayısı		308	5000	2667	%53
Performans Göstergelerine İlişkin Değerlendirmeler					
İlgililik	Performans göstergesinde bir değişiklik ihtiyacı doğmamıştır.				
Etkililik	Hedeflenen değere ulaşamamıştır.				
Etkinlik	Tahmini maliyet tablosunda değişiklik ihtiyacı yoktur.				
Sürdürülebilirlik	Performans göstergesinin devam ettirilmesinde herhangi bir risk mevcut değildir.				

Amaç 1	Eğitim -öğretim kalitesini geliştirmek ve sürekliliğini sağlamak				
Hedef 1.3	Eğitim-öğretim programlarının geliştirilmesini sağlamak				
Hedef 1.3 Performansı	% 84				
Hedefe İlişkin Sapmanın Nedeni					
Hedefe İlişkin Alınacak Önlemler					
Sorumlu Birim	Tüm Akademik Birimler, Eğitim Komisyonu, Uluslararası İlişkiler Koordinatörlüğü				
Performans Göstergesi	Hedefe Etkisi	Plan Dönemi Başlangıç Değeri (A)	İzleme Dönemindeki Yılsonu Hedeflenen Değer (B)	İzleme Dönemindeki Gerçekleşme Değeri (C)	Performans (%) (C-A)/(B-A)
PG1.3.1 : Akreditasyon çalışmalarını tamamlayan birim sayısı		8	18	24	% 100
Performans Göstergelerine İlişkin Değerlendirmeler					
İlgililik	Performans göstergesinde bir değişiklik ihtiyacı doğmamıştır.				
Etkililik	Hedeflenen değere ulaşılmıştır.				
Etkinlik	Tahmini maliyet tablosunda değişiklik ihtiyacı yoktur.				
Sürdürülebilirlik	Performans göstergesinin devam ettirilmesinde herhangi bir risk mevcut değildir.				
Performans Göstergesi	Hedefe Etkisi	Plan Dönemi Başlangıç Değeri (A)	İzleme Dönemindeki Yılsonu Hedeflenen Değer (B)	İzleme Dönemindeki Gerçekleşme Değeri (C)	Performans (%) (C-A)/(B-A)
PG1.3.2 : Açılan yan dal sayısı		14	19	23	% 100
Performans Göstergelerine İlişkin Değerlendirmeler					
İlgililik	Performans göstergesinde bir değişiklik ihtiyacı doğmamıştır.				
Etkililik	Hedeflenen değere ulaşılmıştır.				
Etkinlik	Tahmini maliyet tablosunda değişiklik ihtiyacı yoktur.				
Sürdürülebilirlik	Performans göstergesinin devam ettirilmesinde herhangi bir risk mevcut değildir.				
Performans Göstergesi	Hedefe Etkisi	Plan Dönemi Başlangıç Değeri (A)	İzleme Dönemindeki Yılsonu Hedeflenen Değer (B)	İzleme Dönemindeki Gerçekleşme Değeri (C)	Performans (%) (C-A)/(B-A)
PG1.3.3 : Açılan çift ana dal sayısı		14	19	40	% 100
Performans Göstergelerine İlişkin Değerlendirmeler					
İlgililik	Performans göstergesinde bir değişiklik ihtiyacı doğmamıştır.				
Etkililik	Hedeflenen değere ulaşılmıştır				
Etkinlik	Tahmini maliyet tablosunda değişiklik ihtiyacı yoktur.				
Sürdürülebilirlik	Performans göstergesinin devam ettirilmesinde herhangi bir risk mevcut değildir.				
Performans Göstergesi	Hedefe Etkisi	Plan Dönemi Başlangıç Değeri (A)	İzleme Dönemindeki Yılsonu Hedeflenen Değer (B)	İzleme Dönemindeki Gerçekleşme Değeri (C)	Performans (%) (C-A)/(B-A)
PG1.3.4 : Yan dal mezun sayısı		6	12	5	% 42
Performans Göstergelerine İlişkin Değerlendirmeler					
İlgililik	Performans göstergesinde bir değişiklik ihtiyacı doğmamıştır.				
Etkililik	Hedeflenen değere ulaşılmamıştır.				
Etkinlik	Tahmini maliyet tablosunda değişiklik ihtiyacı yoktur.				
Sürdürülebilirlik	Performans göstergesinin devam ettirilmesinde herhangi bir risk mevcut değildir.				

Amaç 1	Eğitim -öğretim kalitesini geliştirmek ve sürekliliğini sağlamak				
Hedef 1.3	Eğitim-öğretim programlarının geliştirilmesini sağlamak				
Hedef 1.3 Performansı	% 84				
Hedefe İlişkin Sapmanın Nedeni					
Hedefe İlişkin Alınacak Önlemler					
Sorumlu Birim	Tüm Akademik Birimler, Eğitim Komisyonu, Uluslararası İlişkiler Koordinatörlüğü				
Performans Göstergesi	Hedefe Etkisi	Plan Dönemi Başlangıç Değeri (A)	İzleme Dönemindeki Yılsonu Hedeflenen Değer (B)	İzleme Dönemindeki Gerçekleşme Değeri (C)	Performans (%) (C-A)/(B-A)
PG1.3.5 : Çift ana dal mezun sayısı		35	45	21	% 47
Performans Göstergelerine İlişkin Değerlendirmeler					
İlgililik	Performans göstergesinde bir değişiklik ihtiyacı doğmamıştır.				
Etkililik	Hedeflenen değere ulaşamamıştır.				
Etkinlik	Tahmini maliyet tablosunda değişiklik ihtiyacı yoktur.				
Sürdürülebilirlik	Performans göstergesinin devam ettirilmesinde herhangi bir risk mevcut değildir.				
Performans Göstergesi	Hedefe Etkisi	Plan Dönemi Başlangıç Değeri (A)	İzleme Dönemindeki Yılsonu Hedeflenen Değer (B)	İzleme Dönemindeki Gerçekleşme Değeri (C)	Performans (%) (C-A)/(B-A)
PG1.3.6 : Değişim programlarına katılan öğrenci sayısı		141	150	148	% 99
Performans Göstergelerine İlişkin Değerlendirmeler					
İlgililik	Performans göstergesinde bir değişiklik ihtiyacı doğmamıştır.				
Etkililik	Hedeflenen değere ulaşılmıştır.				
Etkinlik	Tahmini maliyet tablosunda değişiklik ihtiyacı yoktur.				
Sürdürülebilirlik	Performans göstergesinin devam ettirilmesinde herhangi bir risk mevcut değildir.				
Performans Göstergesi	Hedefe Etkisi	Plan Dönemi Başlangıç Değeri (A)	İzleme Dönemindeki Yılsonu Hedeflenen Değer (B)	İzleme Dönemindeki Gerçekleşme Değeri (C)	Performans (%) (C-A)/(B-A)
PG1.3.7 : Açılan yeni program sayısı		7	2	7	% 100
Performans Göstergelerine İlişkin Değerlendirmeler					
İlgililik	Performans göstergesinde bir değişiklik ihtiyacı doğmamıştır.				
Etkililik	Hedeflenen değere ulaşılmıştır.				
Etkinlik	Tahmini maliyet tablosunda değişiklik ihtiyacı yoktur.				
Sürdürülebilirlik	Performans göstergesinin devam ettirilmesinde herhangi bir risk mevcut değildir.				

Amaç 1	Eğitim -öğretim kalitesini geliştirmek ve sürekliliğini sağlamak				
Hedef 1.4	Girişimci ve yenilikçi öğrenciler yetiştirmek				
Hedef 1.4 Performansı	% 80				
Hedefe İlişkin Sapmanın Nedeni					
Hedefe İlişkin Alınacak Önlemler					
Sorumlu Birim	Tüm Akademik Birimler, Teknoloji Transfer Ofisi				
Performans Göstergesi	Hedefe Etkisi	Plan Dönemi Başlangıç Değeri (A)	İzleme Dönemindeki Yılsonu Hedeflenen Değer (B)	İzleme Dönemindeki Gerçekleşme Değeri (C)	Performans (%) (C-A)/(B-A)
PG1.4.1 : Girişimcilik veya/ve yenilikçilikle ilgili açılan ders sayısı		60	76	95	% 100
Performans Göstergelerine İlişkin Değerlendirmeler					
İlgililik	Performans göstergesinde bir değişiklik ihtiyacı doğmamıştır.				
Etkililik	Hedeflenen değere ulaşılmıştır.				
Etkinlik	Tahmini maliyet tablosunda değişiklik ihtiyacı yoktur.				
Sürdürülebilirlik	Performans göstergesinin devam ettirilmesinde herhangi bir risk mevcut değildir.				
Performans Göstergesi	Hedefe Etkisi	Plan Dönemi Başlangıç Değeri (A)	İzleme Dönemindeki Yılsonu Hedeflenen Değer (B)	İzleme Dönemindeki Gerçekleşme Değeri (C)	Performans (%) (C-A)/(B-A)
PG1.4.2 : KOSGEB sertifikası alan öğrenci sayısı		6.023	6.500	0	% 0
Performans Göstergelerine İlişkin Değerlendirmeler					
İlgililik	Performans göstergesinde bir değişiklik ihtiyacı doğmamıştır.				
Etkililik	Hedeflenen değere ulaşamamıştır.				
Etkinlik	Tahmini maliyet tablosunda değişiklik ihtiyacı yoktur.				
Sürdürülebilirlik	Performans göstergesinin devam ettirilmesinde herhangi bir risk mevcut değildir.				
Performans Göstergesi	Hedefe Etkisi	Plan Dönemi Başlangıç Değeri (A)	İzleme Dönemindeki Yılsonu Hedeflenen Değer (B)	İzleme Dönemindeki Gerçekleşme Değeri (C)	Performans (%) (C-A)/(B-A)
PG1.4.3 : Ön kuluçka programlarına alınan öğrenci sayısı		0	2	69	% 100
Performans Göstergelerine İlişkin Değerlendirmeler					
İlgililik	Performans göstergesinde bir değişiklik ihtiyacı doğmamıştır.				
Etkililik	Hedeflenen değere ulaşılmıştır.				
Etkinlik	Tahmini maliyet tablosunda değişiklik ihtiyacı yoktur.				
Sürdürülebilirlik	Performans göstergesinin devam ettirilmesinde herhangi bir risk mevcut değildir.				

Amaç 1	Eğitim -öğretim kalitesini geliştirmek ve sürekliliğini sağlamak				
Hedef 1.4	Girişimci ve yenilikçi öğrenciler yetiştirmek				
Hedef 1.4 Performansı					
Hedefe İlişkin Sapmanın Nedeni					
Hedefe İlişkin Alınacak Önlemler					
Sorumlu Birim	Tüm Akademik Birimler, Teknoloji Transfer Ofisi				
Performans Göstergesi	Hedefe Etkisi	Plan Dönemi Başlangıç Değeri (A)	İzleme Dönemindeki Yılsonu Hedeflenen Değer (B)	İzleme Dönemindeki Gerçekleşme Değeri (C)	Performans (%) (C-A)/(B-A)
PG1.4.4 : Kuluçka programlarına alınan öğretim elemanı sayısı		0	3	6	%100
Performans Göstergelerine İlişkin Değerlendirmeler					
İlgililik	Performans göstergesinde bir değişiklik ihtiyacı doğmamıştır.				
Etkililik	Hedeflenen değere ulaşılmıştır.				
Etkinlik	Tahmini maliyet tablosunda değişiklik ihtiyacı yoktur.				
Sürdürülebilirlik	Performans göstergesinin devam ettirilmesinde herhangi bir risk mevcut değildir.				
Performans Göstergesi	Hedefe Etkisi	Plan Dönemi Başlangıç Değeri (A)	İzleme Dönemindeki Yılsonu Hedeflenen Değer (B)	İzleme Dönemindeki Gerçekleşme Değeri (C)	Performans (%) (C-A)/(B-A)
PG1.4.5 : Kuluçka programlarına alınan öğrenci sayısı		0	2	26	%100
Performans Göstergelerine İlişkin Değerlendirmeler					
İlgililik	Performans göstergesinde bir değişiklik ihtiyacı doğmamıştır.				
Etkililik	Hedeflenen değere ulaşılmıştır.				
Etkinlik	Tahmini maliyet tablosunda değişiklik ihtiyacı yoktur.				
Sürdürülebilirlik	Performans göstergesinin devam ettirilmesinde herhangi bir risk mevcut değildir.				

Amaç 1	Eğitim -öğretim kalitesini geliştirmek ve sürekliliğini sağlamak				
Hedef 1.5	Öğretim elemanlarının eğitici özelliklerini sürekli geliştirmek ve bu yöndeki çalışmalarını desteklemek				
Hedef 1.5 Performansı	%85				
Hedefe İlişkin Sapmanın Nedeni					
Hedefe İlişkin Alınacak Önlemler					
Sorumlu Birim	Tüm Akademik Birimler				
Performans Göstergesi	Hedefe Etkisi	Plan Dönemi Başlangıç Değeri (A)	İzleme Dönemindeki Yılsonu Hedeflenen Değer (B)	İzleme Dönemindeki Gerçekleşme Değeri (C)	Performans (%) (C-A)/(B-A)
PG1.5.1 : Eğiticilerin eğitimi amaçlı olarak düzenlenen seminer ve program sayısı		172	175	200	%100
Performans Göstergelerine İlişkin Değerlendirmeler					
İlgililik	Performans göstergesinde bir değişiklik ihtiyacı doğmamıştır.				
Etkililik	Hedeflenen değere ulaşılmıştır.				
Etkinlik	Tahmini maliyet tablosunda değişiklik ihtiyacı yoktur.				
Sürdürülebilirlik	Performans göstergesinin devam ettirilmesinde herhangi bir risk mevcut değildir.				
Performans Göstergesi	Hedefe Etkisi	Plan Dönemi Başlangıç Değeri (A)	İzleme Dönemindeki Yılsonu Hedeflenen Değer (B)	İzleme Dönemindeki Gerçekleşme Değeri (C)	Performans (%) (C-A)/(B-A)
PG1.5.2 : Öğretim elemanlarının katıldığı kurs sayısı		276	280	251	%90
Performans Göstergelerine İlişkin Değerlendirmeler					
İlgililik	Performans göstergesinde bir değişiklik ihtiyacı doğmamıştır.				
Etkililik	Hedeflenen değere büyük ölçüde ulaşılmıştır.				
Etkinlik	Tahmini maliyet tablosunda değişiklik ihtiyacı yoktur.				
Sürdürülebilirlik	Performans göstergesinin devam ettirilmesinde herhangi bir risk mevcut değildir.				
Performans Göstergesi	Hedefe Etkisi	Plan Dönemi Başlangıç Değeri (A)	İzleme Dönemindeki Yılsonu Hedeflenen Değer (B)	İzleme Dönemindeki Gerçekleşme Değeri (C)	Performans (%) (C-A)/(B-A)
PG1.5.3 : Öğretim elemanlarının aldığı sertifika sayısı		223	250	146	%58
Performans Göstergelerine İlişkin Değerlendirmeler					
İlgililik	Performans göstergesinde bir değişiklik ihtiyacı doğmamıştır.				
Etkililik	Hedeflenen değere ulaşamamıştır.				
Etkinlik	Tahmini maliyet tablosunda değişiklik ihtiyacı yoktur.				
Sürdürülebilirlik	Performans göstergesinin devam ettirilmesinde herhangi bir risk mevcut değildir.				
Performans Göstergesi	Hedefe Etkisi	Plan Dönemi Başlangıç Değeri (A)	İzleme Dönemindeki Yılsonu Hedeflenen Değer (B)	İzleme Dönemindeki Gerçekleşme Değeri (C)	Performans (%) (C-A)/(B-A)
PG1.5.4 : Öğrenci Ders Değerlendirme Anketi ortalaması (5 üzerinden)		3,58	4,00	3,66	%92
Performans Göstergelerine İlişkin Değerlendirmeler					
İlgililik	Performans göstergesinde bir değişiklik ihtiyacı doğmamıştır.				
Etkililik	Hedeflenen değere büyük ölçüde ulaşılmıştır.				
Etkinlik	Tahmini maliyet tablosunda değişiklik ihtiyacı yoktur.				
Sürdürülebilirlik	Performans göstergesinin devam ettirilmesinde herhangi bir risk mevcut değildir.				

Amaç 1	Eğitim -öğretim kalitesini geliştirmek ve sürekliliğini sağlamak				
Hedef 1.6	Öğrencilerin eğitim-öğretim performanslarının yanı sıra sosyo-kültürel gelişimlerini desteklemek				
Hedef 1.6 Performansı	%65,8				
Hedefe İlişkin Sapmanın Nedeni	Pandemi koşulları nedeniyle hedefe tam olarak ulaşamamıştır.				
Hedefe İlişkin Alınacak Önlemler					
Sorumlu Birim	Tüm Akademik Birimler, Rehberlik ve Psikolojik Danışma Araştırma ve Uygulama Merkezi, Sağlık Kültür ve Spor Daire Başkanlığı				
Performans Göstergesi	Hedefe Etkisi	Plan Dönemi Başlangıç Değeri (A)	İzleme Dönemindeki Yılsonu Hedeflenen Değer (B)	İzleme Dönemindeki Gerçekleşme Değeri (C)	Performans (%) (C-A)/(B-A)
PG1.6.1 : Psikolojik danışmanlık ve rehberlik hizmeti alan öğrenci sayısı		30	45	0	%0
Performans Göstergelerine İlişkin Değerlendirmeler					
İlgililik	Performans göstergesinde bir değişiklik ihtiyacı doğmamıştır.				
Etkililik	Hedeflenen değere ulaşamamıştır.				
Etkinlik	Tahmini maliyet tablosunda değişiklik ihtiyacı yoktur.				
Sürdürülebilirlik	Performans göstergesinin devam ettirilmesinde herhangi bir risk mevcut değildir.				
Performans Göstergesi	Hedefe Etkisi	Plan Dönemi Başlangıç Değeri (A)	İzleme Dönemindeki Yılsonu Hedeflenen Değer (B)	İzleme Dönemindeki Gerçekleşme Değeri (C)	Performans (%) (C-A)/(B-A)
PG1.6.2 : Sosyal sorumluluk proje sayısı		50	56	314	%100
Performans Göstergelerine İlişkin Değerlendirmeler					
İlgililik	Performans göstergesinde bir değişiklik ihtiyacı doğmamıştır.				
Etkililik	Hedeflenen değere ulaşılmıştır.				
Etkinlik	Tahmini maliyet tablosunda değişiklik ihtiyacı yoktur.				
Sürdürülebilirlik	Performans göstergesinin devam ettirilmesinde herhangi bir risk mevcut değildir.				
Performans Göstergesi	Hedefe Etkisi	Plan Dönemi Başlangıç Değeri (A)	İzleme Dönemindeki Yılsonu Hedeflenen Değer (B)	İzleme Dönemindeki Gerçekleşme Değeri (C)	Performans (%) (C-A)/(B-A)
PG1.6.3 : Düzenlenen kültürel faaliyet sayısı		211	220	336	%100
Performans Göstergelerine İlişkin Değerlendirmeler					
İlgililik	Performans göstergesinde bir değişiklik ihtiyacı doğmamıştır.				
Etkililik	Hedeflenen değere ulaşılmıştır.				
Etkinlik	Tahmini maliyet tablosunda değişiklik ihtiyacı yoktur.				
Sürdürülebilirlik	Performans göstergesinin devam ettirilmesinde herhangi bir risk mevcut değildir.				

Amaç 1	Eğitim -öğretim kalitesini geliştirmek ve sürekliliğini sağlamak				
Hedef 1.6	Öğrencilerin eğitim-öğretim performanslarının yanı sıra sosyo-kültürel gelişimlerini desteklemek				
Hedef 1.6 Performansı					
Hedefe İlişkin Sapmanın Nedeni					
Hedefe İlişkin Alınacak Önlemler					
Sorumlu Birim	Tüm Akademik Birimler, Rehberlik ve Psikolojik Danışma Araştırma ve Uygulama Merkezi, Sağlık Kültür ve Spor Daire Başkanlığı				
Performans Göstergesi	Hedefe Etkisi	Plan Dönemi Başlangıç Değeri (A)	İzleme Dönemindeki Yılsonu Hedeflenen Değer (B)	İzleme Dönemindeki Gerçekleşme Değeri (C)	Performans (%) (C-A)/(B-A)
PG1.6.4 : Düzenlenen sportif faaliyet sayısı		122	130	38	%29
Performans Göstergelerine İlişkin Değerlendirmeler					
İlgililik	Performans göstergesinde bir değişiklik ihtiyacı doğmamıştır.				
Etkililik	Hedeflenen değere ulaşamamıştır.				
Etkinlik	Tahmini maliyet tablosunda değişiklik ihtiyacı yoktur.				
Sürdürülebilirlik	Performans göstergesinin devam ettirilmesinde herhangi bir risk mevcut değildir.				
Performans Göstergesi	Hedefe Etkisi	Plan Dönemi Başlangıç Değeri (A)	İzleme Dönemindeki Yılsonu Hedeflenen Değer (B)	İzleme Dönemindeki Gerçekleşme Değeri (C)	Performans (%) (C-A)/(B-A)
PG1.6.5 : Kulüp/topluluk sayısı		52	55	125	%100
Performans Göstergelerine İlişkin Değerlendirmeler					
İlgililik	Performans göstergesinde bir değişiklik ihtiyacı doğmamıştır.				
Etkililik	Hedeflenen değere ulaşılmıştır.				
Etkinlik	Tahmini maliyet tablosunda değişiklik ihtiyacı yoktur.				
Sürdürülebilirlik	Performans göstergesinin devam ettirilmesinde herhangi bir risk mevcut değildir.				

Amaç 1	Eğitim -öğretim kalitesini geliştirmek ve sürekliliğini sağlamak				
Hedef 1.7	Eğitim-öğretim alt yapısı ve donanımını güçlendirmek				
Hedef 1.7 Performansı	%83,3				
Hedefe İlişkin Sapmanın Nedeni					
Hedefe İlişkin Alınacak Önlemler					
Sorumlu Birim	Tüm Akademik Birimler, Yapı İşleri ve Teknik Daire Başkanlığı, Kütüphane ve Dokümantasyon Daire Başkanlığı				
Performans Göstergesi	Hedefe Etkisi	Plan Dönemi Başlangıç Değeri (A)	İzleme Dönemindeki Yılsonu Hedeflenen Değer (B)	İzleme Dönemindeki Gerçekleşme Değeri (C)	Performans (%) (C-A)/(B-A)
PG1.7.1 : Depreme dayanıklılık vb. testleri yapıpı tedbiri alınan bina sayısı		2	1	2	%100
Performans Göstergelerine İlişkin Değerlendirmeler					
İlgililik	Performans göstergesinde bir değişiklik ihtiyacı doğmamıştır.				
Etkililik	Hedeflenen değere ulaşılmıştır				
Etkinlik	Tahmini maliyet tablosunda değişiklik ihtiyacı yoktur.				
Sürdürülebilirlik	Performans göstergesinin devam ettirilmesinde herhangi bir risk mevcut değildir.				
Performans Göstergesi	Hedefe Etkisi	Plan Dönemi Başlangıç Değeri (A)	İzleme Dönemindeki Yılsonu Hedeflenen Değer (B)	İzleme Dönemindeki Gerçekleşme Değeri (C)	Performans (%) (C-A)/(B-A)
PG1.7.2 : İş güvenliği risk analizi yapıpı tedbiri alınan bina sayısı		2	1	0	%0
Performans Göstergelerine İlişkin Değerlendirmeler					
İlgililik	Performans göstergesinde bir değişiklik ihtiyacı doğmamıştır.				
Etkililik	Hedeflenen değere ulaşlamamıştır.				
Etkinlik	Tahmini maliyet tablosunda değişiklik ihtiyacı yoktur.				
Sürdürülebilirlik	Performans göstergesinin devam ettirilmesinde herhangi bir risk mevcut değildir.				
Performans Göstergesi	Hedefe Etkisi	Plan Dönemi Başlangıç Değeri (A)	İzleme Dönemindeki Yılsonu Hedeflenen Değer (B)	İzleme Dönemindeki Gerçekleşme Değeri (C)	Performans (%) (C-A)/(B-A)
PG1.7.3 : Açılan yeni laboratuvar sayısı		14	2	2	%100
Performans Göstergelerine İlişkin Değerlendirmeler					
İlgililik	Performans göstergesinde bir değişiklik ihtiyacı doğmamıştır.				
Etkililik	Hedeflenen değere ulaşılmıştır.				
Etkinlik	Tahmini maliyet tablosunda değişiklik ihtiyacı yoktur.				
Sürdürülebilirlik	Performans göstergesinin devam ettirilmesinde herhangi bir risk mevcut değildir.				

Amaç 1	Eğitim -öğretim kalitesini geliştirmek ve sürekliliğini sağlamak				
Hedef 1.7	Eğitim-öğretim alt yapısı ve donanımını güçlendirmek				
Hedef 1.7 Performansı					
Hedefe İlişkin Sapmanın Nedeni					
Hedefe İlişkin Alınacak Önlemler					
Sorumlu Birim	Tüm Akademik Birimler, Yapı İşleri ve Teknik Daire Başkanlığı, Kütüphane ve Dokümantasyon Daire Başkanlığı				
Performans Göstergesi	Hedefe Etkisi	Plan Dönemi Başlangıç Değeri (A)	İzleme Dönemindeki Yılsonu Hedeflenen Değer (B)	İzleme Dönemindeki Gerçekleşme Değeri (C)	Performans (%) (C-A)/(B-A)
PG1.7.4 : Öğrenci başına düşen kitap sayısı		1,5	3	3,67	%100
Performans Göstergelerine İlişkin Değerlendirmeler					
İlgililik	Performans göstergesinde bir değişiklik ihtiyacı doğmamıştır.				
Etkililik	Hedeflenen değere ulaşılmıştır.				
Etkinlik	Tahmini maliyet tablosunda değişiklik ihtiyacı yoktur.				
Sürdürülebilirlik	Performans göstergesinin devam ettirilmesinde herhangi bir risk mevcut değildir.				
Performans Göstergesi	Hedefe Etkisi	Plan Dönemi Başlangıç Değeri (A)	İzleme Dönemindeki Yılsonu Hedeflenen Değer (B)	İzleme Dönemindeki Gerçekleşme Değeri (C)	Performans (%) (C-A)/(B-A)
PG1.7.5 : Ders çalışma alanları (m2)		12.738	14.500	20.564	%100
Performans Göstergelerine İlişkin Değerlendirmeler					
İlgililik	Performans göstergesinde bir değişiklik ihtiyacı doğmamıştır.				
Etkililik	Hedeflenen değere ulaşılmıştır.				
Etkinlik	Tahmini maliyet tablosunda değişiklik ihtiyacı yoktur.				
Sürdürülebilirlik	Performans göstergesinin devam ettirilmesinde herhangi bir risk mevcut değildir.				
Performans Göstergesi	Hedefe Etkisi	Plan Dönemi Başlangıç Değeri (A)	İzleme Dönemindeki Yılsonu Hedeflenen Değer (B)	İzleme Dönemindeki Gerçekleşme Değeri (C)	Performans (%) (C-A)/(B-A)
PG1.7.6 : Merkez Kütüphanenin açık olduğu süre (saat)		14	24	24	%100
Performans Göstergelerine İlişkin Değerlendirmeler					
İlgililik	Performans göstergesinde bir değişiklik ihtiyacı doğmamıştır.				
Etkililik	Hedeflenen değere ulaşılmıştır.				
Etkinlik	Tahmini maliyet tablosunda değişiklik ihtiyacı yoktur.				
Sürdürülebilirlik	Performans göstergesinin devam ettirilmesinde herhangi bir risk mevcut değildir.				

Amaç 2	Bilimsel ve yenilikçi araştırma-geliştirme olanaklarını iyileştirmek				
Hedef 2.1	Araştırmacı insan kaynağının yenilikçi ve nitelikli araştırma yapabilme kapasitesini artırmak				
Hedef 2.1 Performansı	%88,6				
Hedefe İlişkin Sapmanın Nedeni					
Hedefe İlişkin Alınacak Önlemler					
Sorumlu Birim	Rektörlük, Tüm Akademik Birimler				
Performans Göstergesi	Hedefe Etkisi	Plan Dönemi Başlangıç Değeri (A)	İzleme Dönemindeki Yılsonu Hedeflenen Değer (B)	İzleme Dönemindeki Gerçekleşme Değeri (C)	Performans (%) (C-A)/(B-A)
PG2.1.1 : Öğretim üyesi başına düşen SCI, SCI-Expanded, SSCI ve AHCI İndekslerinde yer alan uluslararası yayın sayıları		0,68	0,80	0,50	%63
Performans Göstergelerine İlişkin Değerlendirmeler					
İlgililik	Performans göstergesinde bir değişiklik ihtiyacı doğmamıştır.				
Etkililik	Hedeflenen değere ulaşmamıştır.				
Etkinlik	Tahmini maliyet tablosunda değişiklik ihtiyacı yoktur.				
Sürdürülebilirlik	Performans göstergesinin devam ettirilmesinde herhangi bir risk mevcut değildir.				
Performans Göstergesi	Hedefe Etkisi	Plan Dönemi Başlangıç Değeri (A)	İzleme Dönemindeki Yılsonu Hedeflenen Değer (B)	İzleme Dönemindeki Gerçekleşme Değeri (C)	Performans (%) (C-A)/(B-A)
PG2.1.2 : Ulusal ve uluslararası çalıştay/sempozyum sayısı		86	90	903	%100
Performans Göstergelerine İlişkin Değerlendirmeler					
İlgililik	Performans göstergesinde bir değişiklik ihtiyacı doğmamıştır.				
Etkililik	Hedeflenen değere ulaşılmıştır.				
Etkinlik	Tahmini maliyet tablosunda değişiklik ihtiyacı yoktur.				
Sürdürülebilirlik	Performans göstergesinin devam ettirilmesinde herhangi bir risk mevcut değildir.				
Performans Göstergesi	Hedefe Etkisi	Plan Dönemi Başlangıç Değeri (A)	İzleme Dönemindeki Yılsonu Hedeflenen Değer (B)	İzleme Dönemindeki Gerçekleşme Değeri (C)	Performans (%) (C-A)/(B-A)
PG2.1.3 : Ulusal/uluslararası ikili/ çoklu anlaşma sayısı		420	3	38	%100
Performans Göstergelerine İlişkin Değerlendirmeler					
İlgililik	Performans göstergesinde bir değişiklik ihtiyacı doğmamıştır.				
Etkililik	Hedeflenen değere ulaşılmıştır.				
Etkinlik	Tahmini maliyet tablosunda değişiklik ihtiyacı yoktur.				
Sürdürülebilirlik	Performans göstergesinin devam ettirilmesinde herhangi bir risk mevcut değildir.				

Amaç 2	Bilimsel ve yenilikçi araştırma-geliştirme olanaklarını iyileştirmek				
Hedef 2.1	Araştırmacı insan kaynağının yenilikçi ve nitelikli araştırma yapabilme kapasitesini artırmak				
Hedef 2.1 Performansı					
Hedefe İlişkin Sapmanın Nedeni					
Hedefe İlişkin Alınacak Önlemler					
Sorumlu Birim	Rektörlük, Tüm Akademik Birimler				
Performans Göstergesi	Hedefe Etkisi	Plan Dönemi Başlangıç Değeri (A)	İzleme Dönemindeki Yılsonu Hedeflenen Değer (B)	İzleme Dönemindeki Gerçekleşme Değeri (C)	Performans (%) (C-A)/(B-A)
PG2.1.4 : Uluslararası kongre, sempozyum vb. bilimsel ve sanatsal etkinliklere katılmak üzere görevlendirilen öğretim elemanı sayısı		420	430	297	%69
Performans Göstergelerine İlişkin Değerlendirmeler					
İlgililik	Performans göstergesinde bir değişiklik ihtiyacı doğmamıştır.				
Etkililik	Hedeflenen değere ulaşlamamıştır.				
Etkinlik	Tahmini maliyet tablosunda değişiklik ihtiyacı yoktur.				
Sürdürülebilirlik	Performans göstergesinin devam ettirilmesinde herhangi bir risk mevcut değildir.				
Performans Göstergesi	Hedefe Etkisi	Plan Dönemi Başlangıç Değeri (A)	İzleme Dönemindeki Yılsonu Hedeflenen Değer (B)	İzleme Dönemindeki Gerçekleşme Değeri (C)	Performans (%) (C-A)/(B-A)
PG2.1.5 : Üniversite içi araştırma destek kaynakları hariç ulusal kaynaklı ve/veya uluslararası destekli araştırma proje sayısı		22	27	117	%100
Performans Göstergelerine İlişkin Değerlendirmeler					
İlgililik	Performans göstergesinde bir değişiklik ihtiyacı doğmamıştır.				
Etkililik	Hedeflenen değere ulaşılmıştır.				
Etkinlik	Tahmini maliyet tablosunda değişiklik ihtiyacı yoktur.				
Sürdürülebilirlik	Performans göstergesinin devam ettirilmesinde herhangi bir risk mevcut değildir.				
Performans Göstergesi	Hedefe Etkisi	Plan Dönemi Başlangıç Değeri (A)	İzleme Dönemindeki Yılsonu Hedeflenen Değer (B)	İzleme Dönemindeki Gerçekleşme Değeri (C)	Performans (%) (C-A)/(B-A)
PG2.1.6 : Yurtdışı araştırma olanaklarından yararlanan öğretim elemanı sayısı		4	7	13	%100
Performans Göstergelerine İlişkin Değerlendirmeler					
İlgililik	Performans göstergesinde bir değişiklik ihtiyacı doğmamıştır.				
Etkililik	Hedeflenen değere ulaşılmıştır.				
Etkinlik	Tahmini maliyet tablosunda değişiklik ihtiyacı yoktur.				
Sürdürülebilirlik	Performans göstergesinin devam ettirilmesinde herhangi bir risk mevcut değildir.				

Amaç 2	Bilimsel ve yenilikçi araştırma-geliştirme olanaklarını iyileştirmek				
Hedef 2.2	Bilimsel ve yenilikçi araştırma-geliştirme süreçleri ile ilgili fiziksel altyapıyı geliştirmek				
Hedef 2.2 Performansı	%94,8				
Hedefe İlişkin Sapmanın Nedeni					
Hedefe İlişkin Alınacak Önlemler					
Sorumlu Birim	Rektörlük, Tüm Akademik Birimler, Kütüphane ve Dokümantasyon Daire Başkanlığı				
Performans Göstergesi	Hedefe Etkisi	Plan Dönemi Başlangıç Değeri (A)	İzleme Dönemindeki Yılsonu Hedeflenen Değer (B)	İzleme Dönemindeki Gerçekleşme Değeri (C)	Performans (%) (C-A)/(B-A)
PG2.2.1 : Akredite araştırma laboratuvarlarının sayısı		0	3	9	% 100
Performans Göstergelerine İlişkin Değerlendirmeler					
İlgililik	Performans göstergesinde bir değişiklik ihtiyacı doğmamıştır.				
Etkililik	Hedeflenen değere ulaşılmıştır.				
Etkinlik	Tahmini maliyet tablosunda değişiklik ihtiyacı yoktur.				
Sürdürülebilirlik	Performans göstergesinin devam ettirilmesinde herhangi bir risk mevcut değildir.				
Performans Göstergesi	Hedefe Etkisi	Plan Dönemi Başlangıç Değeri (A)	İzleme Dönemindeki Yılsonu Hedeflenen Değer (B)	İzleme Dönemindeki Gerçekleşme Değeri (C)	Performans (%) (C-A)/(B-A)
PG2.2.2 : DEFAM'da çalışan tam zamanlı uzman sayısı		10	14	9	% 64
Performans Göstergelerine İlişkin Değerlendirmeler					
İlgililik	Performans göstergesinde bir değişiklik ihtiyacı doğmamıştır.				
Etkililik	Hedeflenen değere ulaşılamamıştır.				
Etkinlik	Tahmini maliyet tablosunda değişiklik ihtiyacı yoktur.				
Sürdürülebilirlik	Performans göstergesinin devam ettirilmesinde herhangi bir risk mevcut değildir.				
Performans Göstergesi	Hedefe Etkisi	Plan Dönemi Başlangıç Değeri (A)	İzleme Dönemindeki Yılsonu Hedeflenen Değer (B)	İzleme Dönemindeki Gerçekleşme Değeri (C)	Performans (%) (C-A)/(B-A)
PG2.2.3 : DEFAM dışındaki laboratuvarlarda çalışan tam zamanlı teknik eleman sayısı		12	15	180	% 100
Performans Göstergelerine İlişkin Değerlendirmeler					
İlgililik	Performans göstergesinde bir değişiklik ihtiyacı doğmamıştır.				
Etkililik	Hedeflenen değere ulaşılmıştır.				
Etkinlik	Tahmini maliyet tablosunda değişiklik ihtiyacı yoktur.				
Sürdürülebilirlik	Performans göstergesinin devam ettirilmesinde herhangi bir risk mevcut değildir.				
Performans Göstergesi	Hedefe Etkisi	Plan Dönemi Başlangıç Değeri (A)	İzleme Dönemindeki Yılsonu Hedeflenen Değer (B)	İzleme Dönemindeki Gerçekleşme Değeri (C)	Performans (%) (C-A)/(B-A)
PG2.2.4 : Elektronik veri tabanı sayısı		28	35	53	% 100
Performans Göstergelerine İlişkin Değerlendirmeler					
İlgililik	Performans göstergesinde bir değişiklik ihtiyacı doğmamıştır.				
Etkililik	Hedeflenen değere ulaşılmıştır.				
Etkinlik	Tahmini maliyet tablosunda değişiklik ihtiyacı yoktur.				
Sürdürülebilirlik	Performans göstergesinin devam ettirilmesinde herhangi bir risk mevcut değildir.				

Amaç 2	Bilimsel ve yenilikçi araştırma-geliştirme olanaklarını iyileştirmek				
Hedef 2.2	Bilimsel ve yenilikçi araştırma-geliştirme süreçleri ile ilgili fiziksel altyapıyı geliştirmek				
Hedef 2.2 Performansı					
Hedefe İlişkin Sapmanın Nedeni					
Hedefe İlişkin Alınacak Önlemler					
Sorumlu Birim	Rektörlük, Tüm Akademik Birimler, Kütüphane ve Dokümantasyon Daire Başkanlığı				
Performans Göstergesi	Hedefe Etkisi	Plan Dönemi Başlangıç Değeri (A)	İzleme Dönemindeki Yılsonu Hedeflenen Değer (B)	İzleme Dönemindeki Gerçekleşme Değeri (C)	Performans (%) (C-A)/(B-A)
PG2.2.5 : Kurumsal açık erişim arşivine eklenen yayın sayısı		6	11	9988	%100
Performans Göstergelerine İlişkin Değerlendirmeler					
İlgililik	Performans göstergesinde bir değişiklik ihtiyacı doğmamıştır.				
Etkililik	Hedeflenen değere ulaşılmıştır.				
Etkinlik	Tahmini maliyet tablosunda değişiklik ihtiyacı yoktur.				
Sürdürülebilirlik	Performans göstergesinin devam ettirilmesinde herhangi bir risk mevcut değildir.				
Performans Göstergesi	Hedefe Etkisi	Plan Dönemi Başlangıç Değeri (A)	İzleme Dönemindeki Yılsonu Hedeflenen Değer (B)	İzleme Dönemindeki Gerçekleşme Değeri (C)	Performans (%) (C-A)/(B-A)
PG2.2.6 : Yapılan veri tabanı kullanıcı eğitimi sayısı		4	7	116	%100
Performans Göstergelerine İlişkin Değerlendirmeler					
İlgililik	Performans göstergesinde bir değişiklik ihtiyacı doğmamıştır.				
Etkililik	Hedeflenen değere ulaşılmıştır.				
Etkinlik	Tahmini maliyet tablosunda değişiklik ihtiyacı yoktur.				
Sürdürülebilirlik	Performans göstergesinin devam ettirilmesinde herhangi bir risk mevcut değildir.				
Performans Göstergesi	Hedefe Etkisi	Plan Dönemi Başlangıç Değeri (A)	İzleme Dönemindeki Yılsonu Hedeflenen Değer (B)	İzleme Dönemindeki Gerçekleşme Değeri (C)	Performans (%) (C-A)/(B-A)
PG2.2.7 : Yapılan veri tabanı kullanıcı eğitimine katılan kullanıcı sayısı		300	360	4206	%100
Performans Göstergelerine İlişkin Değerlendirmeler					
İlgililik	Performans göstergesinde bir değişiklik ihtiyacı doğmamıştır.				
Etkililik	Hedeflenen değere ulaşılmıştır.				
Etkinlik	Tahmini maliyet tablosunda değişiklik ihtiyacı yoktur.				
Sürdürülebilirlik	Performans göstergesinin devam ettirilmesinde herhangi bir risk mevcut değildir.				

Amaç 2	Bilimsel ve yenilikçi araştırma-geliştirme olanaklarını iyileştirmek				
Hedef 2.3	Araştırma sonuçlarını toplumsal faydaya dönüştürmek				
Hedef 2.3 Performansı	%46,8				
Hedefe İlişkin Sapmanın Nedeni					
Hedefe İlişkin Alınacak Önlemler					
Sorumlu Birim	Enstitüler, Teknoloji Transfer Ofisi, BAP, Tüm Akademik Birimler				
Performans Göstergesi	Hedefe Etkisi	Plan Dönemi Başlangıç Değeri (A)	İzleme Dönemindeki Yılsonu Hedeflenen Değer (B)	İzleme Dönemindeki Gerçekleşme Değeri (C)	Performans (%) (C-A)/(B-A)
PG2.3.1 : Ticarileştirilen patent sayısı		0	3	2	%67
Performans Göstergelerine İlişkin Değerlendirmeler					
İlgililik	Performans göstergesinde bir değişiklik ihtiyacı doğmamıştır.				
Etkililik	Hedeflenen değere ulaşlamamıştır.				
Etkinlik	Tahmini maliyet tablosunda değişiklik ihtiyacı yoktur.				
Sürdürülebilirlik	Performans göstergesinin devam ettirilmesinde herhangi bir risk mevcut değildir.				
Performans Göstergesi	Hedefe Etkisi	Plan Dönemi Başlangıç Değeri (A)	İzleme Dönemindeki Yılsonu Hedeflenen Değer (B)	İzleme Dönemindeki Gerçekleşme Değeri (C)	Performans (%) (C-A)/(B-A)
PG2.3.2 : Yayına dönüştürülen lisansüstü tez sayısı		304	315	322	%100
Performans Göstergelerine İlişkin Değerlendirmeler					
İlgililik	Performans göstergesinde bir değişiklik ihtiyacı doğmamıştır.				
Etkililik	Hedeflenen değere ulaşılmıştır.				
Etkinlik	Tahmini maliyet tablosunda değişiklik ihtiyacı yoktur.				
Sürdürülebilirlik	Performans göstergesinin devam ettirilmesinde herhangi bir risk mevcut değildir.				
Performans Göstergesi	Hedefe Etkisi	Plan Dönemi Başlangıç Değeri (A)	İzleme Dönemindeki Yılsonu Hedeflenen Değer (B)	İzleme Dönemindeki Gerçekleşme Değeri (C)	Performans (%) (C-A)/(B-A)
PG2.3.3 : Lisansüstü çalışmalardan elde edilen patent sayısı		0	2	0	%0
Performans Göstergelerine İlişkin Değerlendirmeler					
İlgililik	Performans göstergesinde bir değişiklik ihtiyacı doğmamıştır.				
Etkililik	Hedeflenen değere ulaşlamamıştır.				
Etkinlik	Tahmini maliyet tablosunda değişiklik ihtiyacı yoktur.				
Sürdürülebilirlik	Performans göstergesinin devam ettirilmesinde herhangi bir risk mevcut değildir.				

Amaç 2	Bilimsel ve yenilikçi araştırma-geliştirme olanaklarını iyileştirmek				
Hedef 2.3	Araştırma sonuçlarını toplumsal faydaya dönüştürmek				
Hedef 2.3 Performansı					
Hedefe İlişkin Sapmanın Nedeni					
Hedefe İlişkin Alınacak Önlemler					
Sorumlu Birim	Enstitüler, Teknoloji Transfer Ofisi, BAP, Tüm Akademik Birimler				
Performans Göstergesi	Hedefe Etkisi	Plan Dönemi Başlangıç Değeri (A)	İzleme Dönemindeki Yılsonu Hedeflenen Değer (B)	İzleme Dönemindeki Gerçekleşme Değeri (C)	Performans (%) (C-A)/(B-A)
PG2.3.4 : Düzenlenen proje pazarı, proje yarışması vb. organizasyon sayısı		15	20	8	%40
Performans Göstergelerine İlişkin Değerlendirmeler					
İlgililik	Performans göstergesinde bir değişiklik ihtiyacı doğmamıştır.				
Etkililik	Hedeflenen değere ulaşamamıştır.				
Etkinlik	Tahmini maliyet tablosunda değişiklik ihtiyacı yoktur.				
Sürdürülebilirlik	Performans göstergesinin devam ettirilmesinde herhangi bir risk mevcut değildir.				
Performans Göstergesi	Hedefe Etkisi	Plan Dönemi Başlangıç Değeri (A)	İzleme Dönemindeki Yılsonu Hedeflenen Değer (B)	İzleme Dönemindeki Gerçekleşme Değeri (C)	Performans (%) (C-A)/(B-A)
PG2.3.5 : Bu organizasyonlardaki katılımcı sayısı		350	370	100	%27
Performans Göstergelerine İlişkin Değerlendirmeler					
İlgililik	Performans göstergesinde bir değişiklik ihtiyacı doğmamıştır.				
Etkililik	Hedeflenen değere ulaşamamıştır.				
Etkinlik	Tahmini maliyet tablosunda değişiklik ihtiyacı yoktur.				
Sürdürülebilirlik	Performans göstergesinin devam ettirilmesinde herhangi bir risk mevcut değildir.				

Amaç 2	Bilimsel ve yenilikçi araştırma-geliştirme olanaklarını iyileştirmek				
Hedef 2.4	Katma değer yaratan bilimsel ve yenilikçi çıktıları artırmak				
Hedef 2.4 Performansı	%66,6				
Hedefe İlişkin Sapmanın Nedeni					
Hedefe İlişkin Alınacak Önlemler					
Sorumlu Birim	Rektörlük, Teknoloji Transfer Ofisi, BAP				
Performans Göstergesi	Hedefe Etkisi	Plan Dönemi Başlangıç Değeri (A)	İzleme Dönemindeki Yılsonu Hedeflenen Değer (B)	İzleme Dönemindeki Gerçekleşme Değeri (C)	Performans (%) (C-A)/(B-A)
PG2.4.1 : Teknoloji Transfer Ofisine getirilen proje sayısı		0	10	6	%60
Performans Göstergelerine İlişkin Değerlendirmeler					
İlgililik	Performans göstergesinde bir değişiklik ihtiyacı doğmamıştır.				
Etkililik	Hedeflenen değere ulaşamamıştır.				
Etkinlik	Tahmini maliyet tablosunda değişiklik ihtiyacı yoktur.				
Sürdürülebilirlik	Performans göstergesinin devam ettirilmesinde herhangi bir risk mevcut değildir.				
Performans Göstergesi	Hedefe Etkisi	Plan Dönemi Başlangıç Değeri (A)	İzleme Dönemindeki Yılsonu Hedeflenen Değer (B)	İzleme Dönemindeki Gerçekleşme Değeri (C)	Performans (%) (C-A)/(B-A)
PG2.4.2 : Ticarileşen proje sayısı		0	5	2	%40
Performans Göstergelerine İlişkin Değerlendirmeler					
İlgililik	Performans göstergesinde bir değişiklik ihtiyacı doğmamıştır.				
Etkililik	Hedeflenen değere ulaşamamıştır.				
Etkinlik	Tahmini maliyet tablosunda değişiklik ihtiyacı yoktur.				
Sürdürülebilirlik	Performans göstergesinin devam ettirilmesinde herhangi bir risk mevcut değildir.				
Performans Göstergesi	Hedefe Etkisi	Plan Dönemi Başlangıç Değeri (A)	İzleme Dönemindeki Yılsonu Hedeflenen Değer (B)	İzleme Dönemindeki Gerçekleşme Değeri (C)	Performans (%) (C-A)/(B-A)
PG2.4.3 : Kabul edilen bilimsel araştırma proje sayısının başvuru bilimsel araştırma proje sayısına oranı		%61	%70	%88	%100
Performans Göstergelerine İlişkin Değerlendirmeler					
İlgililik	Performans göstergesinde bir değişiklik ihtiyacı doğmamıştır.				
Etkililik	Hedeflenen değere ulaşılmıştır.				
Etkinlik	Tahmini maliyet tablosunda değişiklik ihtiyacı yoktur.				
Sürdürülebilirlik	Performans göstergesinin devam ettirilmesinde herhangi bir risk mevcut değildir.				

Amaç 3	Kurumsal kalite yönetim anlayışını ve insan kaynaklarını geliştirmek				
Hedef 3.1	Kurumsal yapılanmaya ilişkin kalite sistemleri uygulamalarını ve kalite kültürünü üniversite genelinde yaygınlaştırmak				
Hedef 3.1 Performansı	% 100				
Hedefe İlişkin Sapmanın Nedeni					
Hedefe İlişkin Alınacak Önlemler					
Sorumlu Birim	Tüm Birimler				
Performans Göstergesi	Hedefe Etkisi	Plan Dönemi Başlangıç Değeri (A)	İzleme Dönemindeki Yıllık Hedeflenen Değer (B)	İzleme Dönemindeki Gerçekleşme Değeri (C)	Performans (%) (C-A)/(B-A)
PG3.1.1 : Kalite güvence belgeleme çalışmalarına başlayan birim sayısı		3	5	11	%100
Performans Göstergelerine İlişkin Değerlendirmeler					
İlgililik	Performans göstergesinde bir değişiklik ihtiyacı doğmamıştır.				
Etkililik	Hedeflenen değere ulaşılmıştır.				
Etkinlik	Tahmini maliyet tablosunda değişiklik ihtiyacı yoktur.				
Sürdürülebilirlik	Performans göstergesinin devam ettirilmesinde herhangi bir risk mevcut değildir.				
Performans Göstergesi	Hedefe Etkisi	Plan Dönemi Başlangıç Değeri (A)	İzleme Dönemindeki Yıllık Hedeflenen Değer (B)	İzleme Dönemindeki Gerçekleşme Değeri (C)	Performans (%) (C-A)/(B-A)
PG3.1.2 : Kalite güvencesi belgesi almış birim sayısı		7	13	16	%100
Performans Göstergelerine İlişkin Değerlendirmeler					
İlgililik	Performans göstergesinde bir değişiklik ihtiyacı doğmamıştır.				
Etkililik	Hedeflenen değere ulaşılmıştır.				
Etkinlik	Tahmini maliyet tablosunda değişiklik ihtiyacı yoktur.				
Sürdürülebilirlik	Performans göstergesinin devam ettirilmesinde herhangi bir risk mevcut değildir.				

Amaç 3	Kurumsal kalite yönetim anlayışını ve insan kaynaklarını geliştirmek				
Hedef 3.2	Tüm birimleri kapsayan insan kaynakları planlaması ve norm kadro çalışması yapmak				
Hedef 3.2 Performansı	% 100				
Hedefe İlişkin Sapmanın Nedeni					
Hedefe İlişkin Alınacak Önlemler					
Sorumlu Birim	Personel İşleri Daire Başkanlığı				
Performans Göstergesi	Hedefe Etkisi	Plan Dönemi Başlangıç Değeri (A)	İzleme Dönemindeki Yılsonu Hedeflenen Değer (B)	İzleme Dönemindeki Gerçekleşme Değeri (C)	Performans (%) (C-A)/(B-A)
PG3.2.1 : İnsan kaynakları planlaması ve norm kadro çalışmaları tamamlanan birim oranı		%0	% 100	% 100	% 100
Performans Göstergelerine İlişkin Değerlendirmeler					
İlgililik	Performans göstergesinde bir değişiklik ihtiyacı doğmamıştır.				
Etkililik	Hedeflenen değere ulaşılmıştır.				
Etkinlik	Tahmini maliyet tablosunda değişiklik ihtiyacı yoktur.				
Sürdürülebilirlik	Performans göstergesinin devam ettirilmesinde herhangi bir risk mevcut değildir.				

Amaç 3	Kurumsal kalite yönetim anlayışını ve insan kaynaklarını geliştirmek				
Hedef 3.3	Personelin mevzuat, bilgi, beceri, sorumluluk, iletişim vb. konulardaki yetkinliklerini geliştirmek				
Hedef 3.3 Performansı	%70				
Hedefe İlişkin Sapmanın Nedeni					
Hedefe İlişkin Alınacak Önlemler					
Sorumlu Birim	Personel İşleri Daire Başkanlığı, Tüm Birimler				
Performans Göstergesi	Hedefe Etkisi	Plan Dönemi Başlangıç Değeri (A)	İzleme Dönemindeki Yılsonu Hedeflenen Değer (B)	İzleme Dönemindeki Gerçekleşme Değeri (C)	Performans (%) (C-A)/(B-A)
PG3.3.1 : Personele mevzuat kapsamlı verilen hizmet içi eğitim ders saati		410	440	355	%81
Performans Göstergelerine İlişkin Değerlendirmeler					
İlgililik	Performans göstergesinde bir değişiklik ihtiyacı doğmamıştır.				
Etkililik	Hedeflenen değere ulaşılamamıştır.				
Etkinlik	Tahmini maliyet tablosunda değişiklik ihtiyacı yoktur.				
Sürdürülebilirlik	Performans göstergesinin devam ettirilmesinde herhangi bir risk mevcut değildir.				
Performans Göstergesi	Hedefe Etkisi	Plan Dönemi Başlangıç Değeri (A)	İzleme Dönemindeki Yılsonu Hedeflenen Değer (B)	İzleme Dönemindeki Gerçekleşme Değeri (C)	Performans (%) (C-A)/(B-A)
PG3.3.2 : Personele Mesleki gelişim kapsamında verilen hizmet içi eğitim ders saati		215	240	612	%100
Performans Göstergelerine İlişkin Değerlendirmeler					
İlgililik	Performans göstergesinde bir değişiklik ihtiyacı doğmamıştır.				
Etkililik	Hedeflenen değere ulaşılmıştır.				
Etkinlik	Tahmini maliyet tablosunda değişiklik ihtiyacı yoktur.				
Sürdürülebilirlik	Performans göstergesinin devam ettirilmesinde herhangi bir risk mevcut değildir.				
Performans Göstergesi	Hedefe Etkisi	Plan Dönemi Başlangıç Değeri (A)	İzleme Dönemindeki Yılsonu Hedeflenen Değer (B)	İzleme Dönemindeki Gerçekleşme Değeri (C)	Performans (%) (C-A)/(B-A)
PG3.3.3 : Personele kişisel gelişim kapsamında verilen hizmet içi eğitim ders saati		89	100	96	%96
Performans Göstergelerine İlişkin Değerlendirmeler					
İlgililik	Performans göstergesinde bir değişiklik ihtiyacı doğmamıştır.				
Etkililik	Hedeflenen değere büyük ölçüde ulaşılmıştır.				
Etkinlik	Tahmini maliyet tablosunda değişiklik ihtiyacı yoktur.				
Sürdürülebilirlik	Performans göstergesinin devam ettirilmesinde herhangi bir risk mevcut değildir.				
Performans Göstergesi	Hedefe Etkisi	Plan Dönemi Başlangıç Değeri (A)	İzleme Dönemindeki Yılsonu Hedeflenen Değer (B)	İzleme Dönemindeki Gerçekleşme Değeri (C)	Performans (%) (C-A)/(B-A)
PG3.3.4 : Yetkinliklerini artırmaya yönelik kurum dışı eğitimlere katılan personel sayısı		94	100	3	%3
Performans Göstergelerine İlişkin Değerlendirmeler					
İlgililik	Performans göstergesinde bir değişiklik ihtiyacı doğmamıştır.				
Etkililik	Hedeflenen değere ulaşılamamıştır.				
Etkinlik	Tahmini maliyet tablosunda değişiklik ihtiyacı yoktur.				
Sürdürülebilirlik	Performans göstergesinin devam ettirilmesinde herhangi bir risk mevcut değildir.				

Amaç 4	Toplumsal hizmet kalitesini geliřtirmek				
Hedef 4.1	Yařam boyu öğrenim olanaklarını artırmak				
Hedef 4.1 Performansı	%85,5				
Hedefe İliřkin Sapmanın Nedeni					
Hedefe İliřkin Alınacak Önlemler					
Sorumlu Birim	Sürekli Eğitim Uygulama ve Arařtırma Merkezi Müdürlüğü				
Performans Göstergesi	Hedefe Etkisi	Plan Dönemi Bařlangıç Deęeri (A)	İzleme Dönemindeki Yılsonu Hedeflenen Deęer (B)	İzleme Dönemindeki Gerçekleřme Deęeri (C)	Performans (%) (C-A)/(B-A)
PG4.1.1 : Sürekli Eğitim Merkezi bünyesinde düzenlenen sertifikalı program sayısı		16	20	13	%65
Performans Göstergelerine İliřkin Deęerlendirmeler					
İlgililik	Performans göstergesinde bir deęiřiklik ihtiyacı doęmamıřtır.				
Etkililik	Hedeflenen deęere ulařılamamıřtır.				
Etkinlik	Tahmini maliyet tablosunda deęiřiklik ihtiyacı yoktur.				
Sürdürülebilirlik	Performans göstergesinin devam ettirilmesinde herhangi bir risk mevcut deęildir.				
Performans Göstergesi	Hedefe Etkisi	Plan Dönemi Bařlangıç Deęeri (A)	İzleme Dönemindeki Yılsonu Hedeflenen Deęer (B)	İzleme Dönemindeki Gerçekleřme Deęeri (C)	Performans (%) (C-A)/(B-A)
PG4.1.2 : Sürekli Eğitim Merkezi bünyesinde düzenlenen sertifikalı programlara katılan kiři sayısı		250	300	359	%100
Performans Göstergelerine İliřkin Deęerlendirmeler					
İlgililik	Performans göstergesinde bir deęiřiklik ihtiyacı doęmamıřtır.				
Etkililik	Hedeflenen deęere ulařılmıřtır.				
Etkinlik	Tahmini maliyet tablosunda deęiřiklik ihtiyacı yoktur.				
Sürdürülebilirlik	Performans göstergesinin devam ettirilmesinde herhangi bir risk mevcut deęildir.				

Amaç 4	Toplumsal hizmet kalitesini geliştirmek				
Hedef 4.2	Üniversite sanayi iş birliğini artırmak				
Hedef 4.2 Performansı	% 100				
Hedefe İlişkin Sapmanın Nedeni					
Hedefe İlişkin Alınacak Önlemler					
Sorumlu Birim	MCBÜ Teknoloji Geliştirme Bölgesi Genel Müdürlüğü, Üniversite-Sanayi İşbirliği Teknoloji Uygulama ve Araştırma Merkezi				
Performans Göstergesi	Hedefe Etkisi	Plan Dönemi Başlangıç Değeri (A)	İzleme Dönemindeki Yılsonu Hedeflenen Değer (B)	İzleme Dönemindeki Gerçekleşme Değeri (C)	Performans (%) (C-A)/(B-A)
PG4.2.1 : Teknoparkta faaliyet gösteren şirket sayısı		0	80	160	%100
Performans Göstergelerine İlişkin Değerlendirmeler					
İlgililik	Performans göstergesinde bir değişiklik ihtiyacı doğmamıştır.				
Etkililik	Hedeflenen değere ulaşılmıştır.				
Etkinlik	Tahmini maliyet tablosunda değişiklik ihtiyacı yoktur.				
Sürdürülebilirlik	Performans göstergesinin devam ettirilmesinde herhangi bir risk mevcut değildir.				
Performans Göstergesi	Hedefe Etkisi	Plan Dönemi Başlangıç Değeri (A)	İzleme Dönemindeki Yılsonu Hedeflenen Değer (B)	İzleme Dönemindeki Gerçekleşme Değeri (C)	Performans (%) (C-A)/(B-A)
PG4.2.2 : Teknoparkta tam zamanlı dışarıdan çalışan ar-ge personeli sayısı		0	185	549	%100
Performans Göstergelerine İlişkin Değerlendirmeler					
İlgililik	Performans göstergesinde bir değişiklik ihtiyacı doğmamıştır.				
Etkililik	Hedeflenen değere ulaşılmıştır.				
Etkinlik	Tahmini maliyet tablosunda değişiklik ihtiyacı yoktur.				
Sürdürülebilirlik	Performans göstergesinin devam ettirilmesinde herhangi bir risk mevcut değildir.				
Performans Göstergesi	Hedefe Etkisi	Plan Dönemi Başlangıç Değeri (A)	İzleme Dönemindeki Yılsonu Hedeflenen Değer (B)	İzleme Dönemindeki Gerçekleşme Değeri (C)	Performans (%) (C-A)/(B-A)
PG4.2.3 : Öğretim elemanlarının kurduğu veya ortak olduğu şirket sayısı		0	14	18	%100
Performans Göstergelerine İlişkin Değerlendirmeler					
İlgililik	Performans göstergesinde bir değişiklik ihtiyacı doğmamıştır.				
Etkililik	Hedeflenen değere ulaşılmıştır.				
Etkinlik	Tahmini maliyet tablosunda değişiklik ihtiyacı yoktur.				
Sürdürülebilirlik	Performans göstergesinin devam ettirilmesinde herhangi bir risk mevcut değildir.				

Amaç 4	Toplumsal hizmet kalitesini geliştirmek				
Hedef 4.2	Üniversite sanayi iş birliğini artırmak				
Hedef 4.2 Performansı					
Hedefe İlişkin Sapmanın Nedeni					
Hedefe İlişkin Alınacak Önlemler					
Sorumlu Birim	MCBÜ Teknoloji Geliştirme Bölgesi Genel Müdürlüğü, Üniversite-Sanayi İşbirliği Teknoloji Uygulama ve Araştırma Merkezi				
Performans Göstergesi	Hedefe Etkisi	Plan Dönemi Başlangıç Değeri (A)	İzleme Dönemindeki Yılsonu Hedeflenen Değer (B)	İzleme Dönemindeki Gerçekleşme Değeri (C)	Performans (%) (C-A)/(B-A)
PG4.2.4 : Teknoparkta çalışan öğretim elemanı sayısı		0	14	33	%100
Performans Göstergelerine İlişkin Değerlendirmeler					
İlgililik	Performans göstergesinde bir değişiklik ihtiyacı doğmamıştır.				
Etkililik	Hedeflenen değere ulaşılmıştır.				
Etkinlik	Tahmini maliyet tablosunda değişiklik ihtiyacı yoktur.				
Sürdürülebilirlik	Performans göstergesinin devam ettirilmesinde herhangi bir risk mevcut değildir.				
Performans Göstergesi	Hedefe Etkisi	Plan Dönemi Başlangıç Değeri (A)	İzleme Dönemindeki Yılsonu Hedeflenen Değer (B)	İzleme Dönemindeki Gerçekleşme Değeri (C)	Performans (%) (C-A)/(B-A)
PG4.2.5 : İsteğe bağlı staj programından yararlanan öğrenci sayısı		406	430	3052	%100
Performans Göstergelerine İlişkin Değerlendirmeler					
İlgililik	Performans göstergesinde bir değişiklik ihtiyacı doğmamıştır.				
Etkililik	Hedeflenen değere ulaşılmıştır.				
Etkinlik	Tahmini maliyet tablosunda değişiklik ihtiyacı yoktur.				
Sürdürülebilirlik	Performans göstergesinin devam ettirilmesinde herhangi bir risk mevcut değildir.				
Performans Göstergesi	Hedefe Etkisi	Plan Dönemi Başlangıç Değeri (A)	İzleme Dönemindeki Yılsonu Hedeflenen Değer (B)	İzleme Dönemindeki Gerçekleşme Değeri (C)	Performans (%) (C-A)/(B-A)
PG4.2.6 : Sanayi işbirliği toplantı sayısı		19	24	57	%100
Performans Göstergelerine İlişkin Değerlendirmeler					
İlgililik	Performans göstergesinde bir değişiklik ihtiyacı doğmamıştır.				
Etkililik	Hedeflenen değere ulaşılmıştır.				
Etkinlik	Tahmini maliyet tablosunda değişiklik ihtiyacı yoktur.				
Sürdürülebilirlik	Performans göstergesinin devam ettirilmesinde herhangi bir risk mevcut değildir.				

Amaç 4	Toplumsal hizmet kalitesini geliřtirmek				
Hedef 4.3	Hafsa Sultan Hastanesi hizmet kalitesini artırmak				
Hedef 4.3 Performansı	%86,8				
Hedefe İliřkin Sapmanın Nedeni					
Hedefe İliřkin Alınacak Önlemler					
Sorumlu Birim	Hafsa Sultan Hastanesi Bařhekimlięi				
Performans Göstergesi	Hedefe Etkisi	Plan Dönemi Bařlangıç Deęeri (A)	İzleme Dönemindeki Yıllık Hedeflenen Deęer (B)	İzleme Dönemindeki Gerçekleřme Deęeri (C)	Performans (%) (C-A)/(B-A)
PG4.3.1 : Hasta memnuniyeti düzeyi		%70	%75	%74,25	%99
Performans Göstergelerine İliřkin Deęerlendirmeler					
İlgililik	Performans göstergesinde bir deęiřiklik ihtiyacı doęmamıřtır.				
Etkililik	Hedeflenen deęere ulařılmıřtır.				
Etkinlik	Tahmini maliyet tablosunda deęiřiklik ihtiyacı yoktur.				
Sürdürülebilirlik	Performans göstergesinin devam ettirilmesinde herhangi bir risk mevcut deęildir.				
Performans Göstergesi	Hedefe Etkisi	Plan Dönemi Bařlangıç Deęeri (A)	İzleme Dönemindeki Yıllık Hedeflenen Deęer (B)	İzleme Dönemindeki Gerçekleřme Deęeri (C)	Performans (%) (C-A)/(B-A)
PG4.3.2 : Çalıřan memnuniyeti düzeyi		%79	%82	%53,73	%66
Performans Göstergelerine İliřkin Deęerlendirmeler					
İlgililik	Performans göstergesinde bir deęiřiklik ihtiyacı doęmamıřtır.				
Etkililik	Hedeflenen deęere ulařılamamıřtır.				
Etkinlik	Tahmini maliyet tablosunda deęiřiklik ihtiyacı yoktur.				
Sürdürülebilirlik	Performans göstergesinin devam ettirilmesinde herhangi bir risk mevcut deęildir.				
Performans Göstergesi	Hedefe Etkisi	Plan Dönemi Bařlangıç Deęeri (A)	İzleme Dönemindeki Yıllık Hedeflenen Deęer (B)	İzleme Dönemindeki Gerçekleřme Deęeri (C)	Performans (%) (C-A)/(B-A)
PG4.3.3 : Birimlerde yapılan standardizasyon sayısı (Saęlık Bakanlıęı kriterlerine göre)		3	1	1	%100
Performans Göstergelerine İliřkin Deęerlendirmeler					
İlgililik	Performans göstergesinde bir deęiřiklik ihtiyacı doęmamıřtır.				
Etkililik	Hedeflenen deęere ulařılmıřtır.				
Etkinlik	Tahmini maliyet tablosunda deęiřiklik ihtiyacı yoktur.				
Sürdürülebilirlik	Performans göstergesinin devam ettirilmesinde herhangi bir risk mevcut deęildir.				
Performans Göstergesi	Hedefe Etkisi	Plan Dönemi Bařlangıç Deęeri (A)	İzleme Dönemindeki Yıllık Hedeflenen Deęer (B)	İzleme Dönemindeki Gerçekleřme Deęeri (C)	Performans (%) (C-A)/(B-A)
PG4.3.4 : Klinik bazda yatak sayısı		576	800	545	%68
Performans Göstergelerine İliřkin Deęerlendirmeler					
İlgililik	Performans göstergesinde bir deęiřiklik ihtiyacı doęmamıřtır.				
Etkililik	Hedeflenen deęere ulařılamamıřtır.				
Etkinlik	Tahmini maliyet tablosunda deęiřiklik ihtiyacı yoktur.				
Sürdürülebilirlik	Performans göstergesinin devam ettirilmesinde herhangi bir risk mevcut deęildir.				

Amaç 4	Toplumsal hizmet kalitesini geliřtirmek				
Hedef 4.3	Hafsa Sultan Hastanesi hizmet kalitesini artırmak				
Hedef 4.3 Performansı					
Hedefe İliřkin Sapmanın Nedeni					
Hedefe İliřkin Alınacak Önlemler					
Sorumlu Birim	Hafsa Sultan Hastanesi Bařhekimlięi				
Performans Göstergesi	Hedefe Etkisi	Plan Dönemi Bařlangıç Deęeri (A)	İzleme Dönemindeki Yıllık Hedeflenen Deęer (B)	İzleme Dönemindeki Gerçekleřme Deęeri (C)	Performans (%) (C-A)/(B-A)
PG4.3.5 : Yoęun bakım yatak sayısı		60	100	101	%100
Performans Göstergelerine İliřkin Deęerlendirmeler					
İlgililik	Performans göstergesinde bir deęiřiklik ihtiyacı doęmamıřtır.				
Etkililik	Hedeflenen deęere büyük ölçüde ulařılmıřtır.				
Etkinlik	Tahmini maliyet tablosunda deęiřiklik ihtiyacı yoktur.				
Sürdürülebilirlik	Performans göstergesinin devam ettirilmesinde herhangi bir risk mevcut deęildir.				
Performans Göstergesi	Hedefe Etkisi	Plan Dönemi Bařlangıç Deęeri (A)	İzleme Dönemindeki Yıllık Hedeflenen Deęer (B)	İzleme Dönemindeki Gerçekleřme Deęeri (C)	Performans (%) (C-A)/(B-A)
PG4.3.6 : Yeni kazandırılan sterilizasyon, organ nakli, yanık ünitesi gibi birim sayısı		1	1	1	%100
Performans Göstergelerine İliřkin Deęerlendirmeler					
İlgililik	Performans göstergesinde bir deęiřiklik ihtiyacı doęmamıřtır.				
Etkililik	Hedeflenen deęere ulařılmıřtır.				
Etkinlik	Tahmini maliyet tablosunda deęiřiklik ihtiyacı yoktur.				
Sürdürülebilirlik	Performans göstergesinin devam ettirilmesinde herhangi bir risk mevcut deęildir.				
Performans Göstergesi	Hedefe Etkisi	Plan Dönemi Bařlangıç Deęeri (A)	İzleme Dönemindeki Yıllık Hedeflenen Deęer (B)	İzleme Dönemindeki Gerçekleřme Deęeri (C)	Performans (%) (C-A)/(B-A)
PG4.3.7 : Ameliyathane sayısı		15	20	15	%75
Performans Göstergelerine İliřkin Deęerlendirmeler					
İlgililik	Performans göstergesinde bir deęiřiklik ihtiyacı doęmamıřtır.				
Etkililik	Hedeflenen deęere büyük ölçüde ulařılmıřtır.				
Etkinlik	Tahmini maliyet tablosunda deęiřiklik ihtiyacı yoktur.				
Sürdürülebilirlik	Performans göstergesinin devam ettirilmesinde herhangi bir risk mevcut deęildir.				

Amaç 4	Toplumsal hizmet kalitesini geliştirmek				
Hedef 4.4	Manisa'nın sosyal ve kültürel gelişmesine katkıda bulunmak				
Hedef 4.4 Performansı	%44				
Hedefe İlişkin Sapmanın Nedeni					
Hedefe İlişkin Alınacak Önlemler					
Sorumlu Birim	Uzaktan Eğitim Uygulama ve Araştırma Merkezi Müdürlüğü, Tüm Akademik Birimler, Manisa ve Yöresi Türk El Sanatları Araştırma ve Uygulama Merkezi, Manisa ve Yöresi Türk Tarihi ve Kültürünü Araştırma ve Uygulama Merkezi				
Performans Göstergesi	Hedefe Etkisi	Plan Dönemi Başlangıç Değeri (A)	İzleme Dönemindeki Yılsonu Hedeflenen Değer (B)	İzleme Dönemindeki Gerçekleşme Değeri (C)	Performans (%) (C-A)/(B-A)
PG4.4.1 : MCBU-UZEM aracılığı ile düzenlenen eğitim programı sayısı		12	15	3	%20
Performans Göstergelerine İlişkin Değerlendirmeler					
İlgililik	Performans göstergesinde bir değişiklik ihtiyacı doğmamıştır.				
Etkililik	Hedeflenen değere ulaşamamıştır.				
Etkinlik	Tahmini maliyet tablosunda değişiklik ihtiyacı yoktur.				
Sürdürülebilirlik	Performans göstergesinin devam ettirilmesinde herhangi bir risk mevcut değildir.				
Performans Göstergesi	Hedefe Etkisi	Plan Dönemi Başlangıç Değeri (A)	İzleme Dönemindeki Yılsonu Hedeflenen Değer (B)	İzleme Dönemindeki Gerçekleşme Değeri (C)	Performans (%) (C-A)/(B-A)
PG4.4.2 : MCBU-UZEM aracılığı ile düzenlenen eğitimlere katılan öğrenci sayısı		22.685	22.720	1.937	%9
Performans Göstergelerine İlişkin Değerlendirmeler					
İlgililik	Performans göstergesinde bir değişiklik ihtiyacı doğmamıştır.				
Etkililik	Hedeflenen değere ulaşamamıştır.				
Etkinlik	Tahmini maliyet tablosunda değişiklik ihtiyacı yoktur.				
Sürdürülebilirlik	Performans göstergesinin devam ettirilmesinde herhangi bir risk mevcut değildir.				
Performans Göstergesi	Hedefe Etkisi	Plan Dönemi Başlangıç Değeri (A)	İzleme Dönemindeki Yılsonu Hedeflenen Değer (B)	İzleme Dönemindeki Gerçekleşme Değeri (C)	Performans (%) (C-A)/(B-A)
PG4.4.3 : Akademik birimlerin STK'lar ile işbirliği içerisinde düzenlediği etkinlik sayısı		44	49	41	%84
Performans Göstergelerine İlişkin Değerlendirmeler					
İlgililik	Performans göstergesinde bir değişiklik ihtiyacı doğmamıştır.				
Etkililik	Hedeflenen değere büyük ölçüde ulaşılmıştır.				
Etkinlik	Tahmini maliyet tablosunda değişiklik ihtiyacı yoktur.				
Sürdürülebilirlik	Performans göstergesinin devam ettirilmesinde herhangi bir risk mevcut değildir.				
Performans Göstergesi	Hedefe Etkisi	Plan Dönemi Başlangıç Değeri (A)	İzleme Dönemindeki Yılsonu Hedeflenen Değer (B)	İzleme Dönemindeki Gerçekleşme Değeri (C)	Performans (%) (C-A)/(B-A)
PG4.4.4 : Akademik birimlerin STK'lar ile işbirliği içerisinde düzenlediği etkinliklerin katılımcı sayısı		6.000	6.200	729	%12
Performans Göstergelerine İlişkin Değerlendirmeler					
İlgililik	Performans göstergesinde bir değişiklik ihtiyacı doğmamıştır.				
Etkililik	Hedeflenen değere ulaşamamıştır.				
Etkinlik	Tahmini maliyet tablosunda değişiklik ihtiyacı yoktur.				
Sürdürülebilirlik	Performans göstergesinin devam ettirilmesinde herhangi bir risk mevcut değildir.				

Amaç 4	Toplumsal hizmet kalitesini geliştirmek				
Hedef 4.4	Manisa'nın sosyal ve kültürel gelişmesine katkıda bulunmak				
Hedef 4.4 Performansı					
Hedefe İlişkin Sapmanın Nedeni					
Hedefe İlişkin Alınacak Önlemler					
Sorumlu Birim	Uzaktan Eğitim Uygulama ve Araştırma Merkezi Müdürlüğü, Tüm Akademik Birimler, Manisa ve Yöresi Türk El Sanatları Araştırma ve Uygulama Merkezi, Manisa ve Yöresi Türk Tarihi ve Kültürünü Araştırma ve Uygulama Merkezi				
Performans Göstergesi	Hedefe Etkisi	Plan Dönemi Başlangıç Değeri (A)	İzleme Dönemindeki Yılsonu Hedeflenen Değer (B)	İzleme Dönemindeki Gerçekleşme Değeri (C)	Performans (%) (C-A)/(B-A)
PG4.4.5 : Kamu kurumları ve özel sektör ile ortak gerçekleştirilen proje sayısı		67	75	33	%44
Performans Göstergelerine İlişkin Değerlendirmeler					
İlgililik	Performans göstergesinde bir değişiklik ihtiyacı doğmamıştır.				
Etkililik	Hedeflenen değere ulaşamamıştır.				
Etkinlik	Tahmini maliyet tablosunda değişiklik ihtiyacı yoktur.				
Sürdürülebilirlik	Performans göstergesinin devam ettirilmesinde herhangi bir risk mevcut değildir.				
Performans Göstergesi	Hedefe Etkisi	Plan Dönemi Başlangıç Değeri (A)	İzleme Dönemindeki Yılsonu Hedeflenen Değer (B)	İzleme Dönemindeki Gerçekleşme Değeri (C)	Performans (%) (C-A)/(B-A)
PG4.4.6 : Tıp Müzesi ziyaretçi sayısı		88.000	102.000	40.000	%39
Performans Göstergelerine İlişkin Değerlendirmeler					
İlgililik	Performans göstergesinde bir değişiklik ihtiyacı doğmamıştır.				
Etkililik	Hedeflenen değere ulaşamamıştır.				
Etkinlik	Tahmini maliyet tablosunda değişiklik ihtiyacı yoktur.				
Sürdürülebilirlik	Performans göstergesinin devam ettirilmesinde herhangi bir risk mevcut değildir.				
Performans Göstergesi	Hedefe Etkisi	Plan Dönemi Başlangıç Değeri (A)	İzleme Dönemindeki Yılsonu Hedeflenen Değer (B)	İzleme Dönemindeki Gerçekleşme Değeri (C)	Performans (%) (C-A)/(B-A)
PG4.4.7 : Mevlevihane Müzesi ziyaretçi sayısı		1.500	1.560	26.388	%100
Performans Göstergelerine İlişkin Değerlendirmeler					
İlgililik	Performans göstergesinde bir değişiklik ihtiyacı doğmamıştır.				
Etkililik	Hedeflenen değere ulaşılmıştır.				
Etkinlik	Tahmini maliyet tablosunda değişiklik ihtiyacı yoktur.				
Sürdürülebilirlik	Performans göstergesinin devam ettirilmesinde herhangi bir risk mevcut değildir.				

4- Performans Bilgi Sisteminin Değerlendirilmesi

Üniversitemizin performans bilgisini izlemek üzere ayrı bir veri toplama ve kayıt sistemi henüz oluşturmamıştır. Bununla birlikte performans bilgisini elde edebileceği bilgi sistemlerinden elde edilen veriyi belirli dönemlerde bir araya getirmekte ve performans sonuçlarını izlemektedir. Bu sistemleri Üniversite Bilgi Sistemi (UBS), Personel Bilgi Sistemi (PBS), Elektronik Belge Yönetim Sistemi şeklinde sıralayabiliriz. Bu sistemlerin yanında Hazine ve Maliye Bakanlığı tarafından geliştirilen Kamu Harcama ve Muhasebe Bilişim Sistemi (KBS) ile Strateji Bütçe Başkanlığı tarafından geliştirilen Bütçe Yönetim Enformasyon Sistemi (e-bütçe), Kamu Yatırımları Bilgi Sistemi (KaYa) ile de mali performansını izlemek için kullanılmaktadır. Yükseköğretim Kurulu Başkanlığınca geliştirilen Yükseköğretim Bilgi Sistemi (YÖKSİS) de eğitim ve öğretim performansını izlemekte yardımcı olmaktadır.

IV- KURUMSAL KABİLİYET VE KAPASİTENİN DEĞERLENDİRİLMESİ

A- Üstünlükler

- ❖ Kalite ve akreditasyon çalışmalarının varlığı
- ❖ Dinamik ve deneyimli öğretim üyesinin nitelik ve nicelik yönünden yeterliliği
- ❖ Teknoloji Geliştirme Bölgesinin (Teknokent) kurulmuş olması
- ❖ Tüm birimler arasında e-yazışma sistemi, telefon ve fiber internet yoluyla güçlü bir iletişim altyapısının varlığı
- ❖ Uzaktan eğitim altyapısının oluşturulmuş olması
- ❖ İntörn eğitime geçilmiş olması
- ❖ Yabancı dille eğitim veren bölüm ve programların varlığı
- ❖ Bazı bölümlerde çift ana dal ve yan dal imkânının varlığı

B- Zayıflıklar

- ❖ Hem Üniversitenin genel olarak hem de birimler bazında tanıtım yetersizliği
- ❖ Kalite güvence belgesine ve akreditasyona sahip birimlerin sayısal olarak azlığı
- ❖ Teknik ve kalifiye personel sayısının yetersizliği
- ❖ İdari personele yönelik performans değerlendirme ve ödüllendirme sisteminin olmaması
- ❖ Hizmet içi eğitimlerin yetersizliği
- ❖ Fiziki altyapı (bina, laboratuvar, çevre düzenlemesi, vb.) konusunda yetersizliklerin varlığı
- ❖ Üniversitenin mezunları ile iletişim zayıflığı
- ❖ Üniversitenin bazı birimlerinde otomasyon sistemlerine geçilememiş olması

C- Değerlendirme

Manisa Celal Bayar Üniversitesinin kurumsal kabiliyet ve kapasitesi değerlendirildiğinde, fiziki alan ve mekânların yetersizliği, nitelikli teknik personel yetersizliği, sosyal imkânların yetersizliği ve bütçe ödeneklerinin yetersizliği gibi olumsuzluklar öne çıkmaktadır. Tüm bu olumsuzluklara rağmen Üniversitemiz yetkin akademik ve idari yapısı, yeniliklere açık ve katılımcı bir yönetim anlayışı ve teşvik edici uygulamaları sayesinde hedeflerine büyük ölçüde ulaşmayı başarmaktadır.

V- ÖNERİ VE TEDBİRLER

Üniversitemiz eğitim-öğretim, bilimsel araştırma, sağlık hizmetleri gibi çeşitli alanlarda farklı hizmetleri topluma sunmaya çalışmaktadır. Diğer yandan hizmetlerini daha etkin ve kaliteli sunabilmek için kurumsal yapısını (fiziki yapı, insan kaynakları, vb.) daha da güçlendirmeye çabalamaktadır. Ancak üniversitemize tahsis edilen bütçe ödenekleri hem hizmetlerin yeterli düzeyde sunulmasında hem de kurumsal yapının güçlendirilmesinde yetersiz kalmaktadır. Bu nedenle bütçe imkanlarında artış sağlanması ve bütçenin kullanımı aşamasında daha esnek bir yapıya sahip olunması kurumun güçlenmesi açısından faydalı olacaktır.

Üniversitemiz mevcut eğitim-öğretim kalitesinin düşmemesi ve artırılması için birtakım tedbirler alma yoluna gitmiştir. Bu kapsamda tüm akademik birimler akreditasyon konusunda teşvik edilmektedir. Diğer taraftan Bologna kriterleri ile uyumlu kaliteli bir eğitimin sağlanması için çaba sarf edilmektedir. Bu doğrultuda ders programlarının Bologna sürecine uygun olarak yeniden düzenlenmesine ve bölüm ve ders kataloglarının oluşturulmasına başlanmıştır. Ayrıca Üniversitemiz Diploma Eki Etiketini almış, Avrupa Kredi Transfer Sistemi Etiketini için gerekli başvuruyu yapmıştır.

Üniversitemiz idari yapısını güçlendirme yönünde de tedbirlerini almaktadır. İdari birimler kalite güvence belgesi alma konusunda teşvik edilmektedir. Bunun yanında etkili bir iç kontrol sistemi oluşturma çalışmaları devam ettirilmektedir.

EKLER

A- MALİ HİZMETLER BİRİM YÖNETİCİSİNİN BEYANI

Malî hizmetler birim yöneticisi olarak yetkim dâhilinde;

İç kontrol sisteminin Manisa Celal Bayar Üniversitesi'nde oluşturulması, uygulanması ve geliştirilmesi çalışmalarında gerekli koordinasyonun sağlandığını, eğitim ve rehberlik hizmeti verildiğini, faaliyetlerin malî yönetim ve kontrol mevzuatı ve diğer mevzuata uygun olarak yürütüldüğünü, kamu kaynaklarının etkili, ekonomik ve verimli bir şekilde kullanılmasını temin etmek üzere iç kontrol süreçlerinin işletildiğini, uygulama sonuçlarının izlendiğini ve gerekli tedbirlerin alınması için düşünce ve önerilerimin zamanında üst yöneticiye raporlandığını beyan ederim.

Malî kanunlarla ilgili diğer mevzuatın uygulanması konusunda üst yöneticiye ve harcama yetkililerine gerekli bilgileri sağladığımı ve danışmanlık faaliyetinde bulunduğumu bildiririm.

Bu Raporunun "III/A- Malî Bilgiler" bölümünde yer alan bilgilerin güvenilir, tam ve doğru olduğunu teyit ederim.

Manisa
28/02/2023



Mehmet ERTAŞ
Strateji Geliştirme Daire Başkanı

B- İÇ KONTROL GÜVENCE BEYANI

Üst yönetici olarak görev ve yetkilerim çerçevesinde Manisa Celal Bayar Üniversitesi bütçesinin; kalkınma planına, yıllık programa, stratejik plan ve performans programı ile hizmet gereklerine uygun olarak hazırlandığını ve uygulandığını, amaç ve hedeflerin gerçekleştirilmesi ve ilgili mevzuatla düzenlenen görev ve hizmetlerin yerine getirilmesi için bütçe ile tahsis edilmiş kaynakların, planlanmış amaçlar doğrultusunda ve iyi malî yönetim ilkelerine uygun olarak kullanıldığını beyan ederim.

Bu çerçevede iç kontrol sisteminin; idarenin gelir, gider, varlık ve yükümlülüklerinin etkili, ekonomik ve verimli bir şekilde yönetilmesine, kanunlara ve diğer düzenlemelere uygun olarak faaliyet göstermesine, her türlü malî karar ve işlemlerde usulsüzlük ve yolsuzluğun önlenmesine, karar oluşturmak ve izlemek için düzenli, zamanında ve güvenilir rapor ve bilgi edinilmesine, varlıkların kötüye kullanılmasının ve israfının önlenmesine ve kayıplara karşı korunmasına ilişkin yeterli ve makul güvenceyi sağladığını bildiririm.

Bu güvence, üst yönetici olarak sahip olduğum bilgi ve değerlendirmelere, yönetim bilgi sistemlerine, iç kontrol sistemi değerlendirme raporlarına, izleme ve değerlendirme raporlarına, harcama yetkilileri ile malî hizmetler birim yöneticisi tarafından sunulan güvence beyanlarına ve denetim raporlarına dayanmaktadır.

Bu raporda yer alan bilgilerin güvenilir, tam ve doğru olduğunu beyan ederim.

Manisa
28/02/2023

Prof. Dr. Ahmet ATAÇ
Rektör



MANİSA CELAL BAYAR ÜNİVERSİTESİ

